

**T.C.
GAZİ ÜNİVERSİTESİ**

ÖĞRENCİ İŞLERİ DAİRE BAŞKANLIĞI

**2025 YILI
BİRİM FAALİYET RAPORU**

İÇİNDEKİLER

ÜST YÖNETİCİ SUNUŞU	3
I. GENEL BİLGİLER	4
1.1. Misyon ve Vizyon	4
1.2. Yetki, Görev ve Sorumluluklar	4
1.3. Birime İlişkin Bilgiler.....	5
1.3.1. Fiziki Yapı.....	5
1.3.2. Teşkilat Yapısı.....	5
1.3.3. Teknoloji ve Bilişim Alt Yapısı	6
1.3.3.1. Yazılımlar ve Bilgi Sistemleri	6
1.3.3.2. Bilgisayarlar.....	6
1.3.3.3. Diğer Bilgi ve Teknoloji Kaynakları	6
1.3.4. İnsan Kaynakları	6
1.3.4.1. Personelin Hizmet Sınıfına Göre Kadroları.....	6
1.3.4.2. Personelin Eğitim Durumu	7
1.3.4.3. Personelin Hizmet Süreleri.....	7
1.3.4.4. Personelin Yaş İtibariyle Dağılımı	7
1.3.5. Sunulan Hizmetler (İstatistik Veriler).....	7
1.3.5.1. Ön Lisans ve Lisans Öğrenci Sayıları	7
1.3.5.2. Yabancı Dil Hazırlık Sınıfında ve TÖMER’de Öğrenim Gören Öğrenci Sayıları .	8
1.3.5.3. Ön Lisans ve Lisans Yabancı Uyruklu Öğrenci Sayıları	8
1.3.5.4. Ön Lisans ve Lisans Mezun Sayısı (2024-2025 Güz ve Bahar)	9
1.3.5.5. Yabancı Uyruklu Mezun Öğrenci Sayısı (2024-2025 Güz ve Bahar).....	9
1.3.5.6. Öğrenci Kontenjanları ve Kaydolan Öğrenci Sayıları (2024-2025).....	9
1.3.5.7. Özel Yetenek Sınavı Kontenjan ve Yerleştirmeleri	9
1.3.5.8. Yatay Geçiş Yapan Öğrenci Sayısı	10
1.3.5.9. Dikey Geçiş Yapan Öğrenci Sayısı.....	10
1.3.5.10. Disiplin Cezası Alan Öğrenci Sayısı	10
1.3.5.11. Ayrılan Öğrenci Sayısı (Mezunlar Dahil)	10
1.3.5.12. Lisansüstü Öğrenci Sayıları	11
1.3.5.13. Yabancı Uyruklu Lisansüstü Öğrenci Sayısı	15
1.3.5.14. Lisansüstü Mezun Sayısı	18
1.3.6. Yönetim ve İç Kontrol Sistemi	24
II. AMAÇ VE HEDEFLER	24
2.1. Temel Politika ve Öncelikler.....	24
2.2. Birim Stratejik Amaç ve Hedefler	25
III. FAALİYETLERE İLİŞKİN BİLGİ VE DEĞERLENDİRMELER	25
3.1. Performans Bilgileri	25
3.1.1. Faaliyet Bilgileri.....	25
3.1.1.1. Faaliyet Bilgileri (Sunulan Hizmetler)....	26
3.1.1.2. Diğer Faaliyetler	26
3.1.2. Birim Stratejik Plan Değerlendirme Tabloları	27

IV. KURUMSAL KAABİLİYET VE KAPASİTENİN DEĞERLENDİRİLMESİ.....	29
4.1. Üstünlükler	29
4.2. Zayıflıklar	29
4.3. Değerlendirme	29
HARCAMA YETKİLİSİNİN İÇ KONTROL VE GÜVENCE BEYANI	30

ÜST YÖNETİCİ SUNUŞU

Başkanlığımız, faaliyet alanıyla ilgili mevzuat çerçevesinde; teknolojik gelişmelerle uyum içerisinde faaliyetlerini sürdürmekte ve öğrencilerimizin memnuniyetini esas alan teşkilat yapısıyla hizmet vermektedir. Öğrencilerimizin, Üniversitemiz birimlerinin ve Başkanlığımızla etkileşimli çalışan öğretim elemanlarının da katkılarıyla 2024-2025 eğitim öğretim yılının Başkanlığımız açısından verimli geçtiği değerlendirilmektedir.

Öğrenci İşleri Dairesi Başkanlığı olarak Üniversitemizin misyonu ışığında verdiğimiz hizmetler, Üniversitemizin vizyonuna artı değer katmaya devam edecektir.

Doç. Dr. Ahmet MAVİ
Daire Başkanı V.

I- GENEL BİLGİLER

Misyon ve Vizyon

Misyon

Üniversitemiz temel değerleri doğrultusunda bireyler yetiştirmek; araştırmalar yoluyla evrensel düzeyde fikir, bilgi, bilim, teknoloji ve hizmet üreterek toplumsal sorunların çözümüne ve hayat boyu öğrenme sürecine katkıda bulunmaktadır.

Vizyon

Uluslararası düzeyde bilim, teknoloji ve sanatta, girişimci ve öncü bir üniversite olmak.

1.2. Yetki, Görev ve Sorumluluklar

Öğrenci İşleri Daire Başkanlığı, 2547 sayılı Yükseköğretim Kanunu ve 124 sayılı Yükseköğretim Üst Kuruluşları ile Yükseköğretim Kurumlarının İdari Teşkilatı Hakkında Kanun Hükmünde Kararname uyarınca aşağıda sıralanan görevleri yapmaktadır.

- 1- Yönetmelik – yönerge değişiklikleri, anabilim dalı-bölüm-yüksekokul-fakülte açılması, yüksek lisans-doktora programları açılması, yabancı dil hazırlık sınıfı açılması, Üniversitemize alınacak öğrenci kontenjanları, programlara alınacak öğrenciler için puan türünün değiştirilmesi ve özel şartların konulması, ders programları, akademik takvim, yatay geçiş işlemleri, özel yetenek sınavı, özel/misafir öğrenci, yurt dışından öğrenci kabulü, Öğrenci Birim Temsilcisi seçimleri gibi konularda Üniversitemiz Senatosu ve Yönetim Kurulu tarafından alınması gereken kararlar için gerekli evrakın hazırlığı, bu konularda alınan kararlar hakkında ilgili yerlerle yazışmalarının yapılması ve bu konularda alınan kararların gerektirdiği diğer icrai işlemlerin gerçekleştirilmesi
- 2- ÖSYM tarafından yapılan sınav ve değerlendirme sonucunda Üniversitemiz yükseköğretim programlarını kazanan öğrencilerin kayıt kabul işlemlerinin yürütülmesi
- 3- Uluslararası öğrenci kabulüne ilişkin iş ve işlemlerin yapılması; koordinasyonun sağlanması
- 4- Üniversitemize yapılacak yatay geçişlere ilişkin iş ve işlemlerin yapılması; koordinasyonun sağlanması
- 5- Disiplin cezalarının takibinin yapılarak istatistiki bilgilerinin toplanması ve cezaların türüne göre öğrencilerin bilgi formlarının Kredi Yurtlar Kurumu, Yükseköğretim Kurulu, Yükseköğretim Kurumları, Emniyet Makamları, Askerlik Şubeleri ile Ölçme, Seçme ve Yerleştirme Merkezi Başkanlığı gibi ilgili yerlere gönderilmesi
- 6- Üniversitemiz Öğrenci Konseyi Başkanı ve Başkan Yardımcısı seçiminin gerçekleştirilmesi
- 7- Üniversitemizden mezun olan öğrencilerin diplomalarının basımının yapılması
- 8- Valilik, MEB, YÖK Başkanlığı, Emniyet Genel Müdürlüğü, Mahkemeler, Askerlik Şubeleri, İcra Daireleri gibi makamlarla tüm öğrencilerle ilgili (Türk Cumhuriyetleri ile Türk ve Akraba Topluluklarından gelen öğrenciler dâhil) yazışmaların takibinin yapılması
- 9- Öğrencilerden gelecek dilekçelerin değerlendirilmesi ve/veya gerekli yazışmalarının yapılması
- 10- Öğrencilere gerekli belgelerin verilmesi, öğrenci/mezun YÖKSİS girişlerinin yapılması
- 11- Yabancı uyruklu öğrencilere ait İkamet İzni için İçişleri Bakanlığı Göç İdaresi Başkanlığı tarafından istenilen başvuru formu ve belgelerin teslim alınması/kontrol edilmesi ve göç idaresine tesliminin yapılması

12- Üst makamlar tarafından verilecek diğer görevlerin yapılması

1.3. Birime İlişkin Bilgiler

1.3.1. Fiziki Yapı

1.3.1.1. Personel Hizmet Alanları

Başkanlığımız, projesi esasında 1297 metrekare olan alanda hizmet vermektedir.

1.3.1.2. Arşiv Alanları

Gazi Eğitim Fakültesi binası ile TOKİ binasında mezun tüm öğrencilerimize ait dosyaların tutulduğu birer arşivimiz bulunmaktadır. Ayrıca Başkanlığımız bünyesindeki bürolarda her akademik birimin yakın dönem öğrenci dosyalarına tahsisli dolaplar bulunmaktadır.

1.3.2. Teşkilat Yapısı

ÖĞRENCİ İŞLERİ DAİRE BAŞKANLIĞI ORGANİZASYON ŞEMASI

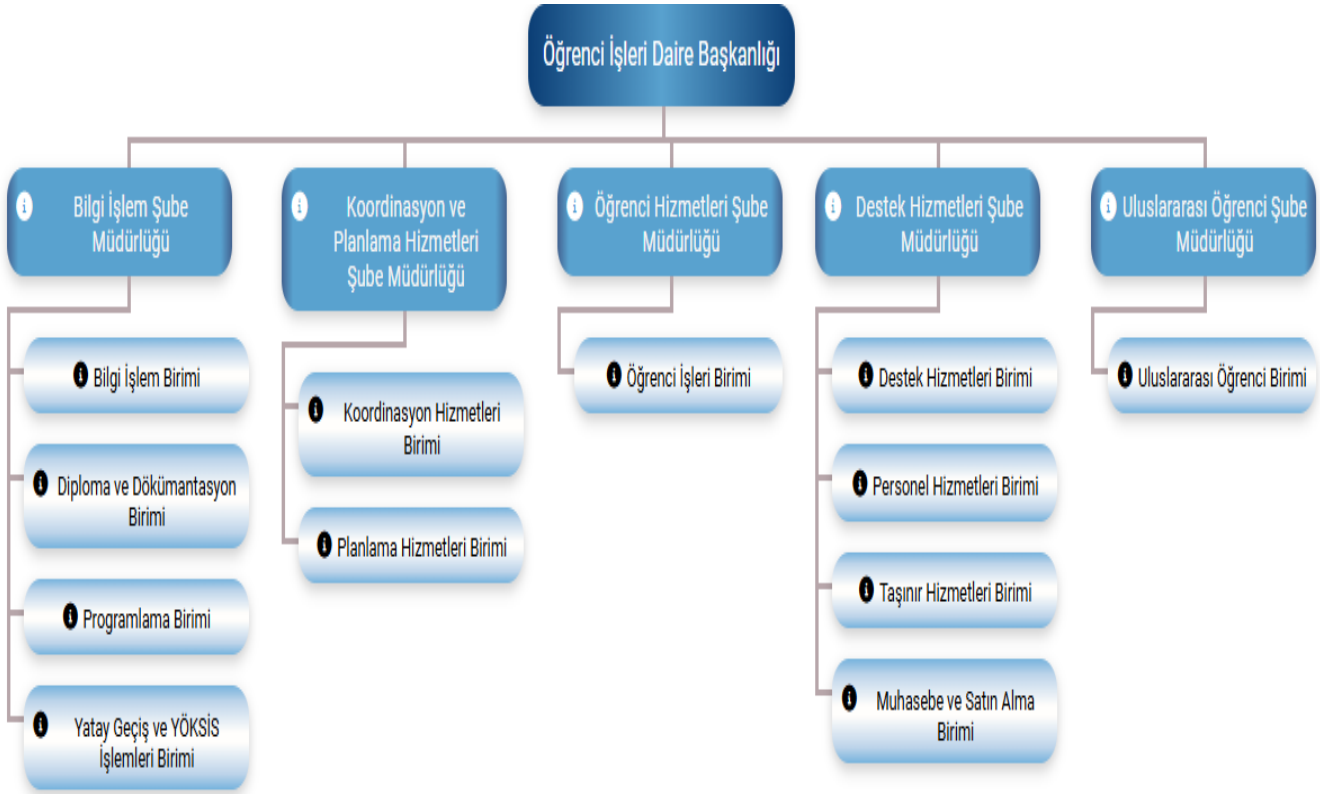

1.3.3. Teknoloji ve Bilişim Alt Yapısı

1.3.3.1. Yazılımlar ve Bilgi Sistemleri

Öğrenci Bilgi Sistemi (Proliz)

Mail Sistemi (Zimbra)

Elektronik Bilgi Yönetim Sistemi

Gazi Üniversitesi İçerik Yönetim Sistemi

e-Devlet, ÖSYM web servisleri ve YÖKSİS

Rektörlük İletişim Merkezi (RİMER)

Gazi Üniversitesi Başvuru Yönetim Sistemi (BYS)

Gazi Üniversitesi Kalite Yönetim Sistemi (KYS)

Gazi Üniversitesi Kurumsal Veri Yönetim Sistemi (KVYS)

Gazi Üniversitesi Risk Yönetim Sistemi

Windows İşletim Sistemi

Microsoft Ofis Yazılımları

1.3.3.2. Bilgisayarlar

Masaüstü bilgisayar sayısı : 70 adet

Dizüstü bilgisayar sayısı : 14

Tablet : 5

1.3.3.3. Diğer Bilgi ve Teknoloji Kaynakları

Cinsi	İdari Amaçlı (Adet)	Eğitim Amaçlı (Adet)	Araştırma Amaçlı (Adet)
Faks	1		
Fotokopi makinesi	3		
Projeksiyon	4		
Tarayıcı	11		
Yazıcı	61		
Televizyon	1		

1.3.4. İnsan Kaynakları

1.3.4.1. Personelin Hizmet Sınıfına Göre Kadroları

Hizmet Sınıfı	Sayı
Genel İdari Hizmetler	40
Teknik Hizmetleri Sınıfı	2
Eğitim ve Öğretim Hizmetleri Sınıfı	4
Yardımcı Hizmetli	3
Toplam	49

1.3.4.2. Personelin Eğitim Durumu

Mezun Olunan Düzey						
Düzey	İlköğretim	Lise	Önlisans	Lisans	Yüksek Lisans	Doktora
Kişi Sayısı	1	11	8	24	4	1
Yüzde	2,04	22,44	16,32	48,97	8,16	2,04

1.3.4.3. Personelin Hizmet Süreleri

Personelin Hizmet Süresi						
Yıl Aralığı	1 – 3 Yıl	4 – 6 Yıl	7 – 10 Yıl	11 – 15 Yıl	16 – 20 Yıl	21 – Üzeri
Kişi Sayısı	5	1	4	9	1	29
Yüzde	10,20	2,04	8,16	18,36	2,04	59,18

1.3.4.4. Personelin Yaş İtibariyle Dağılımı

Personelin Yaş İtibariyle Dağılımı						
Yaş Aralığı	21-25 Yaş	26-30 Yaş	31-35 Yaş	36-40 Yaş	41-50 Yaş	51-Üzeri
Kişi Sayısı	3	1	3	2	16	24
Yüzde	6,12	2,04	6,12	4,08	32,65	48,97

Başkanlığımız **fiili olarak**; 1 daire başkanı, 3 öğretim görevlisi, 4 şube müdürü, 5 şef, 26 bilgisayar işletmeni, 3 VHKİ, 2 teknisyen, 2 destek personeli, 3 sürekli işçi olmak üzere toplam 49 personel ile hizmet vermektedir.

1.3.5. Sunulan Hizmetler (İstatistik Veriler)

1.3.5.1. Ön Lisans ve Lisans Öğrenci Sayıları

Akademik Birimler	Kadın	Erkek	Toplam
ATATÜRK MESLEK YÜKSEKOKULU	19	83	102
BEDEN EĞİTİMİ VE SPOR YÜKSEKOKULU	1	9	10
GAZİ MESLEK YÜKSEKOKULU	1	17	18
GAZİ MESLEK YÜKSEKOKULU (UZAKTAN EĞİTİM)	14	24	38
OSTİM MESLEK YÜKSEKOKULU	2	5	7
SAĞLIK HİZMETLERİ MESLEK YÜKSEKOKULU	869	301	1170
TEKNİK BİLİMLER MESLEK YÜKSEKOKULU	384	1355	1739

TIP FAKÜLTESİ	1479	1342	2821
TUSAŞ KAZAN MESLEK YÜKSEKOKULU	184	675	859
DİŞ HEKİMLİĞİ FAKÜLTESİ	212	446	658
ECZACILIK FAKÜLTESİ	492	317	809
ENDÜSTRİYEL SANATLAR EĞİTİM FAKÜLTESİ	2	14	16
FEN FAKÜLTESİ	1260	930	2190
GAZİ EĞİTİM FAKÜLTESİ	3672	1601	5273
HEMŞİRELİK FAKÜLTESİ	600	102	702
MİMARLIK FAKÜLTESİ	1160	446	1606
MÜHENDİSLİK FAKÜLTESİ	1709	3089	4798
SAĞLIK BİLİMLERİ FAKÜLTESİ	1399	341	1740
SPOR BİLİMLERİ FAKÜLTESİ	479	862	1341
TEKNİK EĞİTİM FAKÜLTESİ	6	78	84
TEKNOLOJİ FAKÜLTESİ	1276	3136	4412
UYGULAMALI BİLİMLER FAKÜLTESİ	175	232	407
TOPLAM	15395	15405	30800

1.3.5.2. Yabancı Dil Hazırlık Sınıfında ve TÖMER'de Öğrenim Gören Öğrenci Sayıları

Akademik Birimler	Kadın	Erkek	Toplam
TEKNİK BİLİMLER MESLEK YÜKSEKOKULU	0	8	8
DİŞ HEKİMLİĞİ FAKÜLTESİ	1	1	2
ECZACILIK FAKÜLTESİ	2	0	2
FEN FAKÜLTESİ	3	4	7
GAZİ EĞİTİM FAKÜLTESİ	186	67	253
MİMARLIK FAKÜLTESİ	175	66	241
MÜHENDİSLİK FAKÜLTESİ	464	274	738
SAĞLIK BİLİMLERİ FAKÜLTESİ	6	1	7
SPOR BİLİMLERİ FAKÜLTESİ	0	2	2
TEKNOLOJİ FAKÜLTESİ	1	9	10
TIP FAKÜLTESİ	30	31	61
TOPLAM	868	463	1331

1.3.5.3. Ön Lisans ve Lisans Yabancı Uyruklu Öğrenci Sayıları

Akademik Birimler	Kadın	Erkek	Toplam
SAĞLIK HİZMETLERİ MESLEK YÜKSEKOKULU	24	4	28
TEKNİK BİLİMLER MESLEK YÜKSEKOKULU	5	19	24
TUSAŞ KAZAN MESLEK YÜKSEKOKULU	1	10	11
DİŞ HEKİMLİĞİ FAKÜLTESİ	33	14	47
ECZACILIK FAKÜLTESİ	28	15	43
FEN FAKÜLTESİ	27	15	42
GAZİ EĞİTİM FAKÜLTESİ	229	60	289
HEMŞİRELİK FAKÜLTESİ	14	3	17
MİMARLIK FAKÜLTESİ	20	12	32
MÜHENDİSLİK FAKÜLTESİ	46	115	161
SAĞLIK BİLİMLERİ FAKÜLTESİ	76	24	100
SPOR BİLİMLERİ FAKÜLTESİ	0	3	3
TEKNOLOJİ FAKÜLTESİ	15	107	122
TIP FAKÜLTESİ	43	30	73
UYGULAMALI BİLİMLER FAKÜLTESİ	7	3	10
TOPLAM	568	434	1002

1.3.5.4. Ön Lisans ve Lisans Mezun Öğrenci Sayısı (2024-2025 Güz ve Bahar)

Akademik Birimler	Kadın	Erkek	Toplam
ATATÜRK MESLEK YÜKSEKOKULU	2	0	2

SAĞLIK HİZMETLERİ MESLEK YÜKSEKOKULU	354	80	434
TEKNİK BİLİMLER MESLEK YÜKSEKOKULU	98	223	321
TUSAŞ KAZAN MESLEK YÜKSEKOKULU	61	184	245
DİŞ HEKİMLİĞİ FAKÜLTESİ	75	58	133
ECZACILIK FAKÜLTESİ	80	24	104
FEN FAKÜLTESİ	200	77	277
GAZİ EĞİTİM FAKÜLTESİ	839	270	1109
MİMARLIK FAKÜLTESİ	152	43	195
MÜHENDİSLİK FAKÜLTESİ	316	429	745
SAĞLIK BİLİMLERİ FAKÜLTESİ	454	64	518
SPOR BİLİMLERİ FAKÜLTESİ	72	110	182
TEKNİK EĞİTİM FAKÜLTESİ	0	4	4
TEKNOLOJİ FAKÜLTESİ	209	395	604
TIP FAKÜLTESİ	198	168	366
TOPLAM	3110	2129	5239

1.3.5.5. Yabancı Uyruklu Mezun Öğrenci Sayısı (2024-2025 Güz ve Bahar)

Akademik Birimler	Kadın	Erkek	Toplam
SAĞLIK HİZMETLERİ MESLEK YÜKSEKOKULU	2	1	3
TUSAŞ KAZAN MESLEK YÜKSEKOKULU	0	1	1
DİŞ HEKİMLİĞİ FAKÜLTESİ	3	2	5
ECZACILIK FAKÜLTESİ	1	1	2
FEN FAKÜLTESİ	1	1	2
GAZİ EĞİTİM FAKÜLTESİ	18	8	26
MİMARLIK FAKÜLTESİ	1	0	1
MÜHENDİSLİK FAKÜLTESİ	4	13	17
SAĞLIK BİLİMLERİ FAKÜLTESİ	6	0	6
TEKNOLOJİ FAKÜLTESİ	2	9	11
TIP FAKÜLTESİ	4	7	11
TOPLAM	42	43	85

1.3.5.6. Öğrenci Kontenjanları ve Kaydolan Öğrenci Sayıları (2024-2025)

Akademik Birim	Genel Kontenjan	Kayıt Yaptıran Öğrenci Sayısı
SAĞLIK HİZMETLERİ MESLEK YÜKSEKOKULU	343	355
TEKNİK BİLİMLER MESLEK YÜKSEKOKULU	507	509
TUSAŞ-KAZAN MESLEK YÜKSEKOKULU	260	266
DİŞ HEKİMLİĞİ FAKÜLTESİ	100	100
ECZACILIK FAKÜLTESİ	60	65
FEN FAKÜLTESİ	280	295
GAZİ EĞİTİM FAKÜLTESİ	934	956
HEMŞİRELİK FAKÜLTESİ	200	205
MİMARLIK FAKÜLTESİ	211	249
MÜHENDİSLİK FAKÜLTESİ	709	712
SAĞLIK BİLİMLERİ FAKÜLTESİ	182	185
SPOR BİLİMLERİ FAKÜLTESİ	210	215
TEKNOLOJİ FAKÜLTESİ	683	695
TIP FAKÜLTESİ	401	412
UYGULAMALI BİLİMLER FAKÜLTESİ	95	105
TOPLAM	5175	5324

1.3.5.7. Özel Yetenek Sınavı Kontenjan ve Yerleştirmeleri

Akademik Birim	Program	Genel Kontenjan	Toplam Kontenjan	Yerleştirilen Öğrenci
GAZİ EĞİTİM FAKÜLTESİ	MÜZİK ÖĞRETMENLİĞİ	50	53	50

GAZİ EĞİTİM FAKÜLTESİ	RESİM-İŞ ÖĞRETMENLİĞİ	50	53	50
-----------------------	-----------------------	----	----	----

1.3.5.8. Yatay Geçiş Yapan Öğrenci Sayısı

Akademik Birim	Gelen	Giden
ATATÜRK MESLEK YÜKSEKOKULU	0	1
SAĞLIK HİZMETLERİ MESLEK YÜKSEKOKULU	11	4
TUSAŞ KAZAN MESLEK YÜKSEKOKULU	24	4
TEKNİK BİLİMLER MESLEK YÜKSEKOKULU	28	5
DİŞ HEKİMLİĞİ FAKÜLTESİ	17	6
ECZACILIK FAKÜLTESİ	11	5
FEN FAKÜLTESİ	43	27
GAZİ EĞİTİM FAKÜLTESİ	51	73
HEMŞİRELİK FAKÜLTESİ	18	4
MİMARLIK FAKÜLTESİ	25	23
MÜHENDİSLİK FAKÜLTESİ	63	105
SAĞLIK BİLİMLERİ FAKÜLTESİ	14	11
SPOR BİLİMLERİ FAKÜLTESİ	13	6
TEKNOLOJİ FAKÜLTESİ	108	23
TIP FAKÜLTESİ	33	45
UYGULAMALI BİLİMLER FAKÜLTESİ	13	5
TOPLAM	472	347

1.3.5.9. Dikey Geçiş Yapan Öğrenci Sayısı

Akademik Birim	2025 Yılı Kayıt Yaptıran Öğrenci Sayısı
FEN FAKÜLTESİ	12
GAZİ EĞİTİM FAKÜLTESİ	4
HEMŞİRELİK FAKÜLTESİ	5
MİMARLIK FAKÜLTESİ	6
MÜHENDİSLİK FAKÜLTESİ	17
SAĞLIK BİLİMLERİ FAKÜLTESİ	8
TEKNOLOJİ FAKÜLTESİ	15
SPOR BİLİMLERİ FAKÜLTESİ	6
UYGULAMALI BİLİMLER FAKÜLTESİ	5
TOPLAM	78

1.3.5.10. Disiplin Cezası Alan Öğrenci Sayısı

Akademik Birim	Uyarma	Kınama	Uzaklaştırma	Toplam
FEN FAKÜLTESİ		3		3
GAZİ EĞİTİM FAKÜLTESİ		1	2	3
MÜHENDİSLİK FAKÜLTESİ		2	2	4
TEKNOLOJİ FAKÜLTESİ		2		2
SAĞLIK BİLİMLERİ FAKÜLTESİ			2	2
SPOR BİLİMLERİ FAKÜLTESİ		1	1	2
UYGULAMALI BİLİMLER FAKÜLTESİ			1	1
TOPLAM		9	8	17

1.3.5.11. Ayrılan Öğrenci Sayısı (Mezunlar Dâhil)

Akademik Birim	Öğrenci Sayısı
ATATÜRK MESLEK YÜKSEKOKULU	3
BEDEN EĞİTİMİ VE SPOR MESLEK YÜKSEKOKULU	4
OSTİM MESLEK YÜKSEKOKULU	1
SAĞLIK HİZMETLERİ MESLEK YÜKSEKOKULU	575
TEKNİK BİLİMLER MESLEK YÜKSEKOKULU	536

TUSAŞ KAZAN MESLEK YÜKSEKOKULU	327
DİŞ HEKİMLİĞİ FAKÜLTESİ	145
ECZACILIK FAKÜLTESİ	127
ENDÜSTRİYEL SANATLAR EĞİTİM FAKÜLTESİ	3
FEN FAKÜLTESİ	427
GAZİ EĞİTİM FAKÜLTESİ	1450
HEMŞİRELİK FAKÜLTESİ	9
MİMARLIK FAKÜLTESİ	283
MÜHENDİSLİK FAKÜLTESİ	1000
SAĞLIK BİLİMLERİ FAKÜLTESİ	612
SPOR BİLİMLERİ FAKÜLTESİ	259
TEKNİK EĞİTİM FAKÜLTESİ	6
TEKNOLOJİ FAKÜLTESİ	754
TIP FAKÜLTESİ	440
UYGULAMALI BİLİMLER FAKÜLTESİ	33
BİLİŞİM ENSTİTÜSÜ	613
EĞİTİM BİLİMLERİ ENSTİTÜSÜ	1552
FEN BİLİMLERİ ENSTİTÜSÜ	1721
SAĞLIK BİLİMLERİ ENSTİTÜSÜ	342
TOPLAM	11222

1.3.5.12. Lisansüstü Öğrenci Sayıları

BİLİŞİM ENSTİTÜSÜ			
Program	Erkek	Kadın	Toplam
ADLİ BİLİŞİM (DR)	6	8	14
ADLİ BİLİŞİM (TEZLİ YL)	11	9	20
ADLİ BİLİŞİM (TEZSİZ YL)	25	12	37
ADLİ BİLİŞİM (UZAKTAN ÖĞRETİM TEZSİZ YL)	40	17	57
BİLGİSAYAR BİLİMLERİ (DR)	13	5	18
BİLGİSAYAR BİLİMLERİ (TEZLİ YL)	20	3	23
BİLGİSAYAR BİLİMLERİ (TEZSİZ YL)	13	2	15
BİLGİSAYAR BİLİMLERİ (UZAKTAN ÖĞRETİM TEZSİZ YL)	13	3	19
BİLİŞİM SİSTEMLERİ (DR)	19	2	21
BİLİŞİM SİSTEMLERİ (TEZLİ YL)	16	13	29
BİLİŞİM SİSTEMLERİ (TEZSİZ YL)	32	8	40
BİLİŞİM SİSTEMLERİ (UZAKTAN ÖĞRETİM TEZSİZ YL)	44	20	64
OYUN TEKNOLOJİLERİ (UZAKTAN ÖĞRETİM TEZSİZ YL)	33	8	41
SAĞLIK BİLİŞİMİ (TEZLİ YL)	4	6	10
SAĞLIK BİLİŞİMİ (TEZSİZ YL)	3	3	6
SAĞLIK BİLİŞİMİ (UZAKTAN ÖĞRETİM TEZSİZ YL)	8	10	18
YÖNETİM BİLİŞİM SİSTEMLERİ (DR)	24	10	34
YÖNETİM BİLİŞİM SİSTEMLERİ (TEZLİ YL)	21	13	34
YÖNETİM BİLİŞİM SİSTEMLERİ (TEZSİZ YL)	39	18	57
YÖNETİM BİLİŞİM SİSTEMLERİ (UZAKTAN ÖĞRETİM TEZSİZ YL)	49	40	49
TOPLAM	436	210	646

EĞİTİM BİLİMLERİ ENSTİTÜSÜ			
Program	Erkek	Kadın	Toplam
ALMAN DİLİ EĞİTİMİ (DR)	4	18	22
ALMAN DİLİ EĞİTİMİ (YL)	3	7	10
ARAP DİLİ EĞİTİMİ (DR)	13	18	31
ARAP DİLİ EĞİTİMİ (YL)	6	7	13
BANKACILIK EĞİTİMİ (YL)	1	1	2
BEDEN EĞİTİMİ VE SPOR EĞİTİMİ (DR)	22	15	37
BEDEN EĞİTİMİ VE SPOR EĞİTİMİ (YL)	35	21	56
BİLGİSAYAR VE ÖĞRETİM TEKNOLOJİLERİ EĞİTİMİ (DR)	23	21	44
BİLGİSAYAR VE ÖĞRETİM TEKNOLOJİLERİ EĞİTİMİ (YL)	24	37	61
BİYOLOJİ EĞİTİMİ (DR)	4	14	18
BİYOLOJİ EĞİTİMİ (YL)	18	76	94
BÜRO YÖNETİMİ EĞİTİMİ (YL)		1	1
COĞRAFYA EĞİTİMİ (DR)	7	4	11
COĞRAFYA EĞİTİMİ (YL)	11	19	30

ÇOCUK GELİŞİMİ VE EĞİTİMİ (DR)	7	33	40
ÇOCUK GELİŞİMİ VE EĞİTİMİ (YL)		15	15
DEKORATİF ÜRÜNLER EĞİTİMİ (YL)		2	2
DRAMA VE EĞİTİM (YL)		4	4
EĞİTİM ORTAK PROGRAMI (DR)	4	13	17
EĞİTİM ORTAK PROGRAMI (YL)	1	2	3
EĞİTİM PROGRAMLARI VE ÖĞRETİM (DR)	15	33	48
EĞİTİM PROGRAMLARI VE ÖĞRETİM (TEZSİZ YL)	12	28	40
EĞİTİM PROGRAMLARI VE ÖĞRETİM (YL)	14	79	93
EĞİTİM TEKNOLOJİSİ (DR)	6	6	12
EĞİTİM TEKNOLOJİSİ (YL)	6	19	25
EĞİTİM YÖNETİMİ (DR)	29	47	76
EĞİTİM YÖNETİMİ (Tezsiz YL)	50	82	132
EĞİTİM YÖNETİMİ (YL)	40	99	139
EĞİTİMDE ÖLÇME DEĞERLENDİRME (DR)	11	22	33
EĞİTİMDE ÖLÇME DEĞERLENDİRME (YL)	8	24	32
EĞİTİMİN SOSYAL VE TARİHİ TEMELLERİ (YL)	6	7	13
FELSEFE GRUBU EĞİTİMİ (DR)	11	11	22
FELSEFE GRUBU EĞİTİMİ (YL)	8	35	43
FEN BİLGİSİ EĞİTİMİ (DR)	18	37	55
FEN BİLGİSİ EĞİTİMİ (YL)	13	111	124
FİZİK EĞİTİMİ (DR)	2	1	3
FİZİK EĞİTİMİ (YL)	16	22	38
FİZİK ÖĞRETMENLİĞİ (YL)	1		1
FRANSIZ DİLİ EĞİTİMİ(DR)	3	16	19
FRANSIZ DİLİ EĞİTİMİ(YL)	3	6	9
GELENEKSEL TÜRK EL SANATLARI EĞİTİMİ (YL)		1	1
GÖRME ENGELLİLERİN EĞİTİMİ (YL)	7	9	16
İLKÖĞRETİM MATEMATİK EĞİTİMİ (DR)	2	5	7
İLKÖĞRETİM MATEMATİK EĞİTİMİ (YL)	15	77	92
İNGİLİZ DİLİ EĞİTİMİ (DR)	13	42	55
İNGİLİZ DİLİ EĞİTİMİ (YL)	8	52	60
İŞLETME EĞİTİMİ (YL)	1		1
KİMYA EĞİTİMİ (DR)	2	6	8
KİMYA EĞİTİMİ (YL)	2	27	29
MATEMATİK EĞİTİMİ (DR)	1		1
MATEMATİK EĞİTİMİ (YL)	6	18	24
MÜZİK EĞİTİMİ (DR)	35	35	70
MÜZİK EĞİTİMİ (YL)	29	37	66
NAKIŞ EĞİTİMİ (YL)		1	1
OKUL ÖNCESİ EĞİTİMİ (DR)	7	61	68
OKUL ÖNCESİ EĞİTİMİ (YL)	3	57	60
ÖZEL EĞİTİM (DR)	21	35	56
ÖZEL EĞİTİM (YL)	7	23	30
REHBERLİK VE PSİKOLOJİK DANIŞMANLIK (DR)	5	20	25
REHBERLİK VE PSİKOLOJİK DANIŞMANLIK (YL)	8	27	35
RESİM İŞ EĞİTİMİ (DR)	20	27	47
RESİM İŞ EĞİTİMİ (YL)	12	69	81
SINIF EĞİTİMİ (DR)	10	44	54
SINIF EĞİTİMİ (TEZSİZ YL)		2	2
SINIF EĞİTİMİ (YL)	13	73	86
SINIF ÖĞRETMENLİĞİ (DR)		1	1
SOSYAL BİLGİLER EĞİTİMİ (DR)	13	19	32
SOSYAL BİLGİLER EĞİTİMİ (YL)	17	42	59
TARİH EĞİTİMİ (DR)	12	11	23
TARİH EĞİTİMİ (YL)	28	28	56
TARİH ÖĞRETMENLİĞİ (DR)	1		1
TURİZM İŞLETMECİLİĞİ EĞİTİMİ (DR)	1	1	2
TÜRK DİLİ VE EDEBİYATI EĞİTİMİ (DR)	8	16	24
TÜRK DİLİ VE EDEBİYATI EĞİTİMİ (YL)	18	13	31
TÜRKÇE EĞİTİMİ (DR)	11	23	34
TÜRKÇE EĞİTİMİ (YL)	5	22	27
YABANCI DİL OLARAK TÜRKÇENİN ÖĞRETİMİ (DR)	19	37	56
YABANCI DİL OLARAK TÜRKÇENİN ÖĞRETİMİ (YL)	6	21	27
YURT DIŞINDAKİ TÜRK ÇOCUKLARINA TÜRKÇE ÖĞRETİMİ (YL)		6	6
ZİHİN ENGELLİLERİN EĞİTİMİ (DR)		1	1
ZİHİN ENGELLİLERİN EĞİTİMİ (YL)	2		2

TOPLAM	823	2.002	2.825
---------------	------------	--------------	--------------

FEN BİLİMLERİ ENSTİTÜSÜ			
Program	Erkek	Kadın	Toplam
AĞAÇ İŞLERİ ENDÜSTRİ MÜHENDİSLİĞİ (DR)	7	5	12
AĞAÇ İŞLERİ ENDÜSTRİ MÜHENDİSLİĞİ (YL)	21	18	39
AKILLI ŞEBEKELER (YL) (İNGİLİZCE)	1		1
ASELSAN-BİLGİSAYAR MÜHENDİSLİĞİ (YL)	7	2	9
ASELSAN-ELEKTRİK ELEKTRONİK MÜHENDİSLİĞİ (DR)	9	2	11
ASELSAN-ELEKTRİK ELEKTRONİK MÜHENDİSLİĞİ (YL)	93	27	120
ASELSAN-ENDÜSTRİ MÜHENDİSLİĞİ (YL)	1	5	6
ASELSAN-MAKİNA MÜHENDİSLİĞİ (DR)	7	1	8
ASELSAN-MAKİNA MÜHENDİSLİĞİ (YL)	13		13
BİLGİ GÜVENLİĞİ MÜHENDİSLİĞİ (DR)	21	8	29
BİLGİ GÜVENLİĞİ MÜHENDİSLİĞİ (YL)	21	6	27
BİLGİSAYAR MÜHENDİSLİĞİ (MÜHENDİSLİK FAKÜLTESİ) (DR)	17	13	30
BİLGİSAYAR MÜHENDİSLİĞİ (MÜHENDİSLİK FAKÜLTESİ) (YL)	52	30	82
BİLGİSAYAR MÜHENDİSLİĞİ (TEKNOLOJİ FAKÜLTESİ) (DR)	29	17	46
BİLGİSAYAR MÜHENDİSLİĞİ (TEKNOLOJİ FAKÜLTESİ) (YL)	55	20	75
BİYOLOJİ (DR)	10	40	50
BİYOLOJİ (YL)	27	83	110
ÇEVRE BİLİMLERİ (DR)	22	21	43
ÇEVRE BİLİMLERİ (YL)	26	42	68
ELEKTRİK EĞİTİMİ (DR)	1		1
ELEKTRİK ELEKTRONİK MÜHENDİSLİĞİ (MÜHENDİSLİK FAKÜLTESİ) (DR)	32	8	40
ELEKTRİK ELEKTRONİK MÜHENDİSLİĞİ (MÜHENDİSLİK FAKÜLTESİ) (YL)	68	24	92
ELEKTRİK ELEKTRONİK MÜHENDİSLİĞİ (TEKNOLOJİ FAKÜLTESİ) (DR)	39	13	52
ELEKTRİK ELEKTRONİK MÜHENDİSLİĞİ (TEKNOLOJİ FAKÜLTESİ) (YL)	55	14	69
ELEKTRİK-ELEKTRONİK MÜHENDİSLİĞİ (DR) (İNGİLİZCE)	4	2	6
ELEKTRİK-ELEKTRONİK MÜHENDİSLİĞİ (YL) (İNGİLİZCE)	32	8	40
ENDÜSTRİ MÜHENDİSLİĞİ (DR)	8	17	25
ENDÜSTRİ MÜHENDİSLİĞİ (YL)	18	40	58
ENDÜSTRİYEL TASARIM (DR)	3	16	19
ENDÜSTRİYEL TASARIM (YL)	4	21	25
ENDÜSTRİYEL TASARIM MÜHENDİSLİĞİ (DR)	16	9	25
ENDÜSTRİYEL TASARIM MÜHENDİSLİĞİ (YL)	25	21	46
ENDÜSTRİYEL TEKNOLOJİ EĞİTİMİ (DR)	2		2
ENERJİ SİSTEMLERİ MÜHENDİSLİĞİ (DR)	54	19	73
ENERJİ SİSTEMLERİ MÜHENDİSLİĞİ (YL)	51	21	72
ENERJİ SİSTEMLERİ MÜHENDİSLİĞİ (YL) (İNGİLİZCE)	3		3
FİZİK (DR)	16	16	32
FİZİK (YL)	22	24	46
FOTONİK BİLİMİ VE MÜHENDİSLİĞİ (DR)	18	4	22
FOTONİK BİLİMİ VE MÜHENDİSLİĞİ (YL)	27	23	50
HAREKAT ARAŞTIRMASI (DR)	2		2
İLERİ TEKNOLOJİLER (DR)	25	31	56
İLERİ TEKNOLOJİLER (YL)	37	22	59
İMALAT MÜHENDİSLİĞİ (DR)	42	6	48
İMALAT MÜHENDİSLİĞİ (YL)	131	35	166
İNŞAAT MÜHENDİSLİĞİ (MÜHENDİSLİK FAKÜLTESİ) (DR)	20	7	27
İNŞAAT MÜHENDİSLİĞİ (MÜHENDİSLİK FAKÜLTESİ) (YL)	47	17	64
İNŞAAT MÜHENDİSLİĞİ (TEKNOLOJİ FAKÜLTESİ) (DR)	38	8	46
İNŞAAT MÜHENDİSLİĞİ (TEKNOLOJİ FAKÜLTESİ) (YL)	53	20	73
İSTATİSTİK (DR)	9	8	17
İSTATİSTİK (YL)	12	24	36
KAZALARIN ÇEVRESEL VE TEKNİK ARAŞTIRMASI (DR)	21	6	27
KAZALARIN ÇEVRESEL VE TEKNİK ARAŞTIRMASI (YL)	13	12	25
KİMYA (DR)	14	13	27
KİMYA (YL)	23	52	75
KİMYA MÜHENDİSLİĞİ (DR)	11	31	42
KİMYA MÜHENDİSLİĞİ (YL)	24	41	65
MAKİNA MÜHENDİSLİĞİ (DR)	43	4	47
MAKİNA MÜHENDİSLİĞİ (DR) (İNGİLİZCE)	10		10
MAKİNA MÜHENDİSLİĞİ (YL)	135	17	152

MAKİNE EĞİTİMİ (DR)	2		2
MAKİNE EĞİTİMİ (YL)		1	1
MATEMATİK (DR)	18	31	49
MATEMATİK (YL)	23	58	81
METAL EĞİTİMİ (DR)	1		1
METAL EĞİTİMİ (YL)	1		1
METALURJİ VE MALZEME MÜHENDİSLİĞİ (DR)	17	11	28
METALURJİ VE MALZEME MÜHENDİSLİĞİ (YL)	50	33	83
MİMARLIK (DR) (İNGİLİZCE)	5	12	17
MİMARLIK (YL) (İNGİLİZCE)	2	13	15
MİMARLIK (DR)	22	85	107
MİMARLIK (YL)	16	88	104
MİNERALLER VE BOR TEKNOLOJİSİ (YL)	2	11	13
MOBİLYA VE DEKORASYON EĞİTİMİ (DR)	1	1	2
MÜHENDİSLİK VE TEKNOLOJİ YÖNETİMİ (TEZSİZ YL) (İ.Ö)	36	29	65
NÜKLEER BİLİMLER (YL)	14	9	23
OTOMOTİV MÜHENDİSLİĞİ (DR)	7	2	9
OTOMOTİV MÜHENDİSLİĞİ (YL)	35	7	42
PLANLAMADA COĞRAFİ BİLGİ SİSTEMLERİ (YL)	4	17	21
PROSES GÜVENLİĞİ (TEZSİZ YL)	9	18	27
SİLAH SİSTEMLERİ MÜHENDİSLİĞİ (YL)	1		1
ŞEHİR VE BÖLGE PLANLAMA (DR)	16	34	50
ŞEHİR VE BÖLGE PLANLAMA (YL)	8	59	67
TEDARİK VE LOJİSTİK YÖNETİMİ (DR)	2	1	3
TRAFİK PLANLAMASI VE UYGULAMASI (YL)	17	21	38
VERİ BİLİMİ (YL)	46	44	90
TOPLAM	2.002	1.579	3.581

SAĞLIK BİLİMLERİ ENSTİTÜSÜ			
Program	Erkek	Kadın	Toplam
AĞIZ DİŞ ve ÇENE CERRAHİSİ ANABİLİM DALI (DR)		1	1
ANALİTİK KİMYA ANABİLİM DALI (DR)	3	7	10
ANALİTİK KİMYA ANABİLİM DALI (YL)	3	2	5
ANATOMİ ANABİLİM DALI (DR)	2	4	6
ANTRENMAN VE HAREKET BİLİMLERİ PROGRAMI (DR)	22	17	39
ANTRENMAN VE HAREKET BİLİMLERİ PROGRAMI (YL)	38	20	58
BEDEN EĞİTİMİ ve SPOR (DR)	28	9	37
BEDEN EĞİTİMİ ve SPOR (YL)	18	14	32
BESİN ANALİZLERİ ve BESLENME BİLİM DALI (YL)		14	14
BESLENME VE DİYETETİK ANABİLİM DALI (DR)	1	59	60
BESLENME VE DİYETETİK ANABİLİM DALI (YL)		20	20
BİYOFİZİK ANABİLİM DALI (DR)	5	9	14
BİYOFİZİK ANABİLİM DALI (YL)	1		1
BİYOKİMYA (ECZACILIK) ANABİLİM DALI (DR)	1	2	3
BİYOKİMYA (ECZACILIK) ANABİLİM DALI (YL)	2	4	6
CERRAHİ HASTALIKLARI HEMŞİRELİĞİ (YL)	3	10	13
ÇOCUK SAĞLIĞI HASTALIKLARI HEMŞİRELİĞİ (YL) TEZLİ		7	7
ÇOCUK SAĞLIĞI ve HASTALIKLARI ABD SOSYAL PEDİATRİ (DR)		1	1
DOĞUM VE KADIN HASTALIKLARI HEMŞİRELİĞİ (YL)		23	23
ENDODONTİ ANABİLİM DALI (DR)		1	1
ENDÜSTRİYEL ECZACILIK PROGRAMI (YL)		1	1
FARMAKOĞNOZİ ANABİLİM DALI (DR)	7	14	21
FARMAKOĞNOZİ ANABİLİM DALI (YL)	1	4	5
FARMAKOLOJİ (ECZ.) ANABİLİM DALI (DR)		6	6
FARMAKOLOJİ (ECZ.) ANABİLİM DALI (YL)	2	6	8
FARMASÖTİK KİMYA ANABİLİM DALI (DR)	4	8	12
FARMASÖTİK KİMYA ANABİLİM DALI (YL)	2	5	7
FARMASÖTİK MİKROBİYOLOJİ ANABİLİM DALI (YL)	2	1	3
FARMASÖTİK TEKNOLOJİ ANABİLİM DALI (DR)	5	23	28
FARMASÖTİK TEKNOLOJİ ANABİLİM DALI (YL)	3	8	11
FARMASÖTİK TOKSİKOLOJİ ANABİLİM DALI (DR)	2	11	13
FARMASÖTİK TOKSİKOLOJİ ANABİLİM DALI (YL)		7	7
FİTOTERAPİ PROGRAMI (YL)		3	3
FİZYOLOJİ ANABİLİM DALI (DR)		7	7
FİZYOLOJİ ANABİLİM DALI (YL)		3	3
FİZYOTERAPİ VE REHABİLİTASYON A.B.D. (DR)	18	44	62

FİZYOTERAPİ VE REHABİLİTASYON A.B.D. (YL)	1	29	30
HALK SAĞLIĞI ANABİLİM DALI (DR)	3	6	9
HALK SAĞLIĞI ANABİLİM DALI (YL)		4	4
HALK SAĞLIĞI HEMŞİRELİĞİ (YL)	1	4	5
HEMŞİRELİK ANABİLİM DALI (DR)		61	61
HEMŞİRELİK ANABİLİM DALI (YL)	1	3	4
HEMŞİRELİK ESASLARI (YL)		5	5
HİSTOLOJİ - EMBRİYOLOJİ ANABİLİM DALI (DR)	1	2	3
HİSTOLOJİ - EMBRİYOLOJİ ANABİLİM DALI (YL)		2	2
İÇ HASTALIKLARI HEMŞİRELİĞİ (YL)	1	11	12
İMMÜNOLOJİ ANABİLİM DALI(DR)	2		2
İŞ SAĞLIĞI ve GÜVENLİĞİ ANABİLİM DALI (YL)	3	1	4
KAZALARIN DEMOGRAFİSİ ve EPİDEMİYOLOJİSİ ANABİLİM (YL)	1		1
KOZMETOLOJİ PROGRAMI (YL)		2	2
NÖROBİLİM PROGRAMI (DR)	2	3	5
ORTODONTİ ANABİLİM DALI (DR)		1	1
PERİODONTOLOJİ ANABİLİM DALI (DR)	4	6	10
PROTETİK DİŞ TEDAVİSİ ANABİLİM DALI (DR)	5	25	30
PSİKİYATRİ HEMŞİRELİĞİ (YL) TEZLİ		14	14
REKREASYON (YL)	17	16	33
RESTORATİF DİŞ TEDAVİSİ (DR)	1	3	4
SOSYAL HİZMET (YL)	10	35	45
SPOR ECZACILIĞI (TEZSİZ YL)	1	3	4
SPOR VE SAĞLIK BİLİMLERİ PROGRAMI (YL)	1	5	6
SPOR YÖNETİM BİLİMLERİ PROGRAMI (DR)	34	9	43
SPOR YÖNETİM BİLİMLERİ PROGRAMI (YL)	28	27	55
SPORDA PSİKO-SOSYAL ALANLAR PROGRAMI (YL)	6	17	23
TIBBİ BİYOKİMYA (DR)	7	15	22
TIBBİ BİYOKİMYA (YL)		5	5
TIBBİ BİYOLOJİ ve GENETİK ANABİLİM DALI (DR)	1	8	9
TIBBİ BİYOLOJİ ve GENETİK ANABİLİM DALI (YL)		2	2
TIBBİ FARMAKOLOJİ (DR)	1	1	2
TIBBİ MİKROBİYOLOJİ (DR)		1	1
TIBBİ MİKROBİYOLOJİ (YL)	1		1
TIP EĞİTİMİ (DR)	7	17	24
TOPLAM	313	718	1.031
Akademik Birim (Lisansüstü Öğrenci Sayıları)	Erkek	Kadın	Toplam
BİLİŞİM ENSTİTÜSÜ	436	210	646
EĞİTİM BİLİMLERİ ENSTİTÜSÜ	823	2002	2825
FEN BİLİMLERİ ENSTİTÜSÜ	2002	1579	3581
SAĞLIK BİLİMLERİ ENSTİTÜSÜ	313	718	1031
TOPLAM	3574	4509	8083

1.3.5.13. Yabancı Uyruklu Lisansüstü Öğrenci Sayısı

Akademik Birim (Enstitü)	Program	Toplam
BİLİŞİM ENSTİTÜSÜ	BİLGİSAYAR BİLİMLERİ (DR)	17
BİLİŞİM ENSTİTÜSÜ	BİLGİSAYAR BİLİMLERİ (TEZLİ YL)	14
BİLİŞİM ENSTİTÜSÜ	BİLİŞİM SİSTEMLERİ (DR)	12
BİLİŞİM ENSTİTÜSÜ	BİLİŞİM SİSTEMLERİ (TEZLİ YL)	12
BİLİŞİM ENSTİTÜSÜ	BİLİŞİM SİSTEMLERİ (TEZSİZ YL)	1
BİLİŞİM ENSTİTÜSÜ	YÖNETİM BİLİŞİM SİSTEMLERİ (DR)	1
EĞİTİM BİLİMLERİ	ALMAN DİLİ EĞİTİMİ (DR)	3
EĞİTİM BİLİMLERİ	ALMAN DİLİ EĞİTİMİ (YL)	1
EĞİTİM BİLİMLERİ	ARAP DİLİ EĞİTİMİ (DR)	12
EĞİTİM BİLİMLERİ	ARAP DİLİ EĞİTİMİ (YL)	1
EĞİTİM BİLİMLERİ	BEDEN EĞİTİMİ VE SPOR EĞİTİMİ (DR)	4

EĞİTİM BİLİMLERİ	BEDEN EĞİTİMİ VE SPOR EĞİTİMİ (YL)	5
EĞİTİM BİLİMLERİ	BİLGİSAYAR VE ÖĞRETİM TEKNOLOJİLERİ EĞİTİMİ (DR)	1
EĞİTİM BİLİMLERİ	BİLGİSAYAR VE ÖĞRETİM TEKNOLOJİLERİ EĞİTİMİ (YL)	5
EĞİTİM BİLİMLERİ	BİYOLOJİ EĞİTİMİ (DR)	2
EĞİTİM BİLİMLERİ	BİYOLOJİ EĞİTİMİ (YL)	6
EĞİTİM BİLİMLERİ	COĞRAFYA EĞİTİMİ (YL)	4
EĞİTİM BİLİMLERİ	ÇOCUK GELİŞİMİ VE EĞİTİMİ (DR)	1
EĞİTİM BİLİMLERİ	ÇOCUK GELİŞİMİ VE EĞİTİMİ (YL)	1
EĞİTİM BİLİMLERİ	EĞİTİM PROGRAMLARI VE ÖĞRETİM (DR)	11
EĞİTİM BİLİMLERİ	EĞİTİM PROGRAMLARI VE ÖĞRETİM (YL)	12
EĞİTİM BİLİMLERİ	EĞİTİM TEKNOLOJİSİ (DR)	2
EĞİTİM BİLİMLERİ	EĞİTİM TEKNOLOJİSİ (YL)	2
EĞİTİM BİLİMLERİ	EĞİTİM YÖNETİMİ (DR)	7
EĞİTİM BİLİMLERİ	EĞİTİM YÖNETİMİ (YL)	8
EĞİTİM BİLİMLERİ	EĞİTİMDE ÖLÇME DEĞERLENDİRME (YL)	4
EĞİTİM BİLİMLERİ	FELSEFE GRUBU EĞİTİMİ (DR)	2
EĞİTİM BİLİMLERİ	FİZİK EĞİTİMİ (YL)	1
EĞİTİM BİLİMLERİ	FRANSIZ DİLİ EĞİTİMİ (DR)	3
EĞİTİM BİLİMLERİ	FRANSIZ DİLİ EĞİTİMİ (YL)	3
EĞİTİM BİLİMLERİ	GÖRME ENGELLİLERİN EĞİTİMİ (YL)	1
EĞİTİM BİLİMLERİ	İLKÖĞRETİM MATEMATİK EĞİTİMİ (YL)	1
EĞİTİM BİLİMLERİ	İNGİLİZ DİLİ EĞİTİMİ (DR)	6
EĞİTİM BİLİMLERİ	İNGİLİZ DİLİ EĞİTİMİ (YL)	10
EĞİTİM BİLİMLERİ	KİMYA EĞİTİMİ (YL)	2
EĞİTİM BİLİMLERİ	MATEMATİK EĞİTİMİ (YL)	4
EĞİTİM BİLİMLERİ	MÜZİK EĞİTİMİ (DR)	4
EĞİTİM BİLİMLERİ	MÜZİK EĞİTİMİ (YL)	5
EĞİTİM BİLİMLERİ	ÖZEL EĞİTİM (DR)	1
EĞİTİM BİLİMLERİ	REHBERLİK VE PSİKOLOJİK DANIŞMANLIK (DR)	1
EĞİTİM BİLİMLERİ	REHBERLİK VE PSİKOLOJİK DANIŞMANLIK (YL)	1
EĞİTİM BİLİMLERİ	RESİM İŞ EĞİTİMİ (DR)	10
EĞİTİM BİLİMLERİ	RESİM İŞ EĞİTİMİ (YL)	1
EĞİTİM BİLİMLERİ	SINIF EĞİTİMİ (DR)	2
EĞİTİM BİLİMLERİ	SINIF EĞİTİMİ (YL)	1
EĞİTİM BİLİMLERİ	SOSYAL BİLGİLER EĞİTİMİ (YL)	1
EĞİTİM BİLİMLERİ	TARİH EĞİTİMİ (DR)	3
EĞİTİM BİLİMLERİ	TARİH EĞİTİMİ (YL)	5
EĞİTİM BİLİMLERİ	TÜRK DİLİ VE EDEBİYATI EĞİTİMİ (DR)	9
EĞİTİM BİLİMLERİ	TÜRK DİLİ VE EDEBİYATI EĞİTİMİ (YL)	23
EĞİTİM BİLİMLERİ	TÜRKÇE EĞİTİMİ (DR)	1
EĞİTİM BİLİMLERİ	YABANCI DİL OLARAK TÜRKÇENİN ÖĞRETİMİ (DR)	15
EĞİTİM BİLİMLERİ	YABANCI DİL OLARAK TÜRKÇENİN ÖĞRETİMİ (YL)	5
FEN BİLİMLERİ	AĞAÇ İŞLERİ ENDÜSTRİ MÜHENDİSLİĞİ (YL)	1

FEN BİLİMLERİ	BİLGİ GÜVENLİĞİ MÜHENDİSLİĞİ (DR)	8
FEN BİLİMLERİ	BİLGİ GÜVENLİĞİ MÜHENDİSLİĞİ (YL)	11
FEN BİLİMLERİ	BİLGİSAYAR MÜHENDİSLİĞİ (MÜHENDİSLİK FAKÜLTESİ) (DR)	7
FEN BİLİMLERİ	BİLGİSAYAR MÜHENDİSLİĞİ (MÜHENDİSLİK FAKÜLTESİ) (YL)	13
FEN BİLİMLERİ	BİLGİSAYAR MÜHENDİSLİĞİ (TEKNOLOJİ FAKÜLTESİ) (DR)	11
FEN BİLİMLERİ	BİLGİSAYAR MÜHENDİSLİĞİ (TEKNOLOJİ FAKÜLTESİ) (YL)	4
FEN BİLİMLERİ	BİYOLOJİ (DR)	10
FEN BİLİMLERİ	BİYOLOJİ(YL)	15
FEN BİLİMLERİ	ÇEVRE BİLİMLERİ (DR)	13
FEN BİLİMLERİ	ÇEVRE BİLİMLERİ (YL)	2
FEN BİLİMLERİ	ELEKTRİK ELEKTRONİK MÜHENDİSLİĞİ (MÜHENDİSLİK FAK. (DR)	10
FEN BİLİMLERİ	ELEKTRİK ELEKTRONİK MÜHENDİSLİĞİ (MÜHENDİSLİK FAK. (YL)	11
FEN BİLİMLERİ	ELEKTRİK ELEKTRONİK MÜHENDİSLİĞİ (TEKNOLOJİ FAK. (DR)	8
FEN BİLİMLERİ	ELEKTRİK ELEKTRONİK MÜHENDİSLİĞİ (TEKNOLOJİ FAK. (YL)	1
FEN BİLİMLERİ	ELEKTRİK-ELEKTRONİK MÜHENDİSLİĞİ (DR) (İNGİLİZCE)	2
FEN BİLİMLERİ	ENDÜSTRİ MÜHENDİSLİĞİ (YL)	7
FEN BİLİMLERİ	ENDÜSTRİYEL TASARIM (DR)	1
FEN BİLİMLERİ	ENERJİ SİSTEMLERİ MÜHENDİSLİĞİ (DR)	7
FEN BİLİMLERİ	ENERJİ SİSTEMLERİ MÜHENDİSLİĞİ (YL)	4
FEN BİLİMLERİ	FİZİK (DR)	4
FEN BİLİMLERİ	FİZİK (YL)	3
FEN BİLİMLERİ	İLERİ TEKNOLOJİLER (DR)	4
FEN BİLİMLERİ	İLERİ TEKNOLOJİLER (YL)	1
FEN BİLİMLERİ	İMALAT MÜHENDİSLİĞİ (DR)	2
FEN BİLİMLERİ	İNŞAAT MÜHENDİSLİĞİ (MÜHENDİSLİK FAKÜLTESİ) (DR)	5
FEN BİLİMLERİ	İNŞAAT MÜHENDİSLİĞİ (MÜHENDİSLİK FAKÜLTESİ) (YL)	11
FEN BİLİMLERİ	İNŞAAT MÜHENDİSLİĞİ (TEKNOLOJİ FAKÜLTESİ) (DR)	6
FEN BİLİMLERİ	İNŞAAT MÜHENDİSLİĞİ (TEKNOLOJİ FAKÜLTESİ) (YL)	1
FEN BİLİMLERİ	İSTATİSTİK (DR)	3
FEN BİLİMLERİ	İSTATİSTİK (YL)	2
FEN BİLİMLERİ	KİMYA (DR)	8
FEN BİLİMLERİ	KİMYA (YL)	12
FEN BİLİMLERİ	KİMYA MÜHENDİSLİĞİ (DR)	5
FEN BİLİMLERİ	KİMYA MÜHENDİSLİĞİ (YL)	10
FEN BİLİMLERİ	MAKİNA MÜHENDİSLİĞİ (DR)	1
FEN BİLİMLERİ	MAKİNA MÜHENDİSLİĞİ (DR) (İNGİLİZCE)	10
FEN BİLİMLERİ	MAKİNA MÜHENDİSLİĞİ (YL)	3
FEN BİLİMLERİ	MATEMATİK (DR)	10
FEN BİLİMLERİ	MATEMATİK (YL)	12
FEN BİLİMLERİ	METALURJİ VE MALZEME MÜHENDİSLİĞİ (YL)	3
FEN BİLİMLERİ	MİMARLIK (DR) (İNGİLİZCE)	1
FEN BİLİMLERİ	MİMARLIK (DR)	5
FEN BİLİMLERİ	MİMARLIK (YL)	15

FEN BİLİMLERİ	MÜHENDİSLİK VE TEKNOLOJİ YÖNETİMİ (TEZSİZ YL) (İ.Ö)	2
FEN BİLİMLERİ	OTOMOTİV MÜHENDİSLİĞİ (DR)	1
FEN BİLİMLERİ	OTOMOTİV MÜHENDİSLİĞİ (YL)	1
FEN BİLİMLERİ	ŞEHİR VE BÖLGE PLANLAMA (DR)	6
FEN BİLİMLERİ	ŞEHİR VE BÖLGE PLANLAMA (YL)	3
FEN BİLİMLERİ	VERİ BİLİMİ (YL)	1
SAĞLIK BİLİMLERİ	ANALİTİK KİMYA ANABİLİM DALI (YL)	2
SAĞLIK BİLİMLERİ	ANTRENMAN VE HAREKET BİLİMLERİ PROGRAMI (DR)	4
SAĞLIK BİLİMLERİ	BEDEN EĞİTİMİ VE SPOR (DR)	4
SAĞLIK BİLİMLERİ	BEDEN EĞİTİMİ VE SPOR (YL)	2
SAĞLIK BİLİMLERİ	BESLENME VE DİYETETİK ANABİLİM DALI (DR)	1
SAĞLIK BİLİMLERİ	BESLENME VE DİYETETİK ANABİLİM DALI (YL)	1
SAĞLIK BİLİMLERİ	BİYOFİZİK ANABİLİM DALI (YL)	1
SAĞLIK BİLİMLERİ	DOĞUM VE KADIN HASTALIKLARI HEMŞİRELİĞİ (YL)	1
SAĞLIK BİLİMLERİ	FARMAKOĞNOZİ ANABİLİM DALI (DR)	1
SAĞLIK BİLİMLERİ	FARMAKOĞNOZİ ANABİLİM DALI (YL)	1
SAĞLIK BİLİMLERİ	FARMAKOLOJİ (ECZ.) ANABİLİM DALI (DR)	3
SAĞLIK BİLİMLERİ	FARMASÖTİK TOKSİKOLOJİ ANABİLİM DALI (DR)	2
SAĞLIK BİLİMLERİ	FİZYOLOJİ ANABİLİM DALI (DR)	1
SAĞLIK BİLİMLERİ	FİZYOTERAPİ VE REHABİLİTASYON A.B.D. (DR)	6
SAĞLIK BİLİMLERİ	FİZYOTERAPİ VE REHABİLİTASYON A.B.D. (YL)	3
SAĞLIK BİLİMLERİ	HALK SAĞLIĞI ANABİLİM DALI (DR)	1
SAĞLIK BİLİMLERİ	HALK SAĞLIĞI ANABİLİM DALI (YL)	1
SAĞLIK BİLİMLERİ	HALK SAĞLIĞI HEMŞİRELİĞİ (YL)	1
SAĞLIK BİLİMLERİ	HEMŞİRELİK ANABİLİM DALI (DR)	2
SAĞLIK BİLİMLERİ	ORTODONTİ ANABİLİM DALI (DR)	2
SAĞLIK BİLİMLERİ	PERİODONTOLOJİ ANABİLİM DALI (DR)	1
SAĞLIK BİLİMLERİ	PROTETİK DİŞ TEDAVİSİ ANABİLİM DALI (DR)	3
SAĞLIK BİLİMLERİ	RESTORATİF DİŞ TEDAVİSİ (DR)	1
SAĞLIK BİLİMLERİ	SPOR VE SAĞLIK BİLİMLERİ PROGRAMI (YL)	2
SAĞLIK BİLİMLERİ	SPOR YÖNETİM BİLİMLERİ PROGRAMI (DR)	1
SAĞLIK BİLİMLERİ	TIBBİ BİYOKİMYA (DR)	6
SAĞLIK BİLİMLERİ	TIBBİ BİYOKİMYA (YL)	3
SAĞLIK BİLİMLERİ	TIP EĞİTİMİ (DR)	1
TOPLAM:		625

1.3.5.14. Lisansüstü Mezun Sayısı

Akademik Birim (Enstitü)	Program	Toplam
BİLİŞİM ENSTİTÜSÜ	ADLİ BİLİŞİM (DR)	3
BİLİŞİM ENSTİTÜSÜ	ADLİ BİLİŞİM (TEZLİ YL)	5
BİLİŞİM ENSTİTÜSÜ	ADLİ BİLİŞİM (TEZSİZ YL)	1
BİLİŞİM ENSTİTÜSÜ	ADLİ BİLİŞİM (UZAKTAN ÖĞRETİM TEZSİZ YL)	30

BİLİŞİM ENSTİTÜSÜ	BİLGİSAYAR BİLİMLERİ (DR)	2
BİLİŞİM ENSTİTÜSÜ	BİLGİSAYAR BİLİMLERİ (TEZLİ YL)	4
BİLİŞİM ENSTİTÜSÜ	BİLGİSAYAR BİLİMLERİ (TEZSİZ YL)	2
BİLİŞİM ENSTİTÜSÜ	BİLGİSAYAR BİLİMLERİ (UZAKTAN ÖĞRETİM TEZSİZ YL)	6
BİLİŞİM ENSTİTÜSÜ	BİLİŞİM SİSTEMLERİ (DR)	1
BİLİŞİM ENSTİTÜSÜ	BİLİŞİM SİSTEMLERİ (TEZLİ YL)	3
BİLİŞİM ENSTİTÜSÜ	BİLİŞİM SİSTEMLERİ (TEZSİZ YL)	6
BİLİŞİM ENSTİTÜSÜ	BİLİŞİM SİSTEMLERİ (UZAKTAN ÖĞRETİM TEZSİZ YL)	12
BİLİŞİM ENSTİTÜSÜ	ELEKTRONİK BİLGİSAYAR EĞİTİMİ (TEZLİ YL)	2
BİLİŞİM ENSTİTÜSÜ	OYUN TEKNOLOJİLERİ (UZAKTAN ÖĞRETİM TEZSİZ YL)	19
BİLİŞİM ENSTİTÜSÜ	SAĞLIK BİLİŞİMİ (TEZLİ YL)	3
BİLİŞİM ENSTİTÜSÜ	SAĞLIK BİLİŞİMİ (UZAKTAN ÖĞRETİM TEZSİZ YL)	5
BİLİŞİM ENSTİTÜSÜ	YÖNETİM BİLİŞİM SİSTEMLERİ (DR)	6
BİLİŞİM ENSTİTÜSÜ	YÖNETİM BİLİŞİM SİSTEMLERİ (TEZLİ YL)	5
BİLİŞİM ENSTİTÜSÜ	YÖNETİM BİLİŞİM SİSTEMLERİ (TEZSİZ YL)	14
BİLİŞİM ENSTİTÜSÜ	YÖNETİM BİLİŞİM SİSTEMLERİ (UZAKTAN ÖĞRETİM TEZSİZ YL)	40
TOPLAM:		169

Akademik Birim (Enstitü)	Program	Toplam
EĞİTİM BİLİMLERİ	AİLE EKONOMİSİ VE BESLENME EĞİTİMİ (YL)	9
EĞİTİM BİLİMLERİ	AİLE VE TÜKETİCİ BİLİMLERİ EĞİTİMİ (YL)	1
EĞİTİM BİLİMLERİ	ALMAN DİLİ EĞİTİMİ (DR)	1
EĞİTİM BİLİMLERİ	ALMAN DİLİ EĞİTİMİ (YL)	3
EĞİTİM BİLİMLERİ	ARAP DİLİ EĞİTİMİ (DR)	8
EĞİTİM BİLİMLERİ	ARAP DİLİ EĞİTİMİ (YL)	6
EĞİTİM BİLİMLERİ	BANKACILIK EĞİTİMİ (YL)	1
EĞİTİM BİLİMLERİ	BEDEN EĞİTİMİ VE SPOR EĞİTİMİ (DR)	9
EĞİTİM BİLİMLERİ	BEDEN EĞİTİMİ VE SPOR EĞİTİMİ (YL)	2
EĞİTİM BİLİMLERİ	BİLGİSAYAR VE ÖĞRETİM TEKNOLOJİLERİ EĞİTİMİ (DR)	8
EĞİTİM BİLİMLERİ	BİLGİSAYAR VE ÖĞRETİM TEKNOLOJİLERİ EĞİTİMİ (YL)	19
EĞİTİM BİLİMLERİ	BİYOLOJİ EĞİTİMİ (DR)	2
EĞİTİM BİLİMLERİ	BİYOLOJİ EĞİTİMİ (YL)	22
EĞİTİM BİLİMLERİ	COĞRAFYA EĞİTİMİ (DR)	3
EĞİTİM BİLİMLERİ	COĞRAFYA EĞİTİMİ (YL)	4
EĞİTİM BİLİMLERİ	COĞRAFYA ÖĞRETMENLİĞİ (DR)	1
EĞİTİM BİLİMLERİ	ÇOCUK GELİŞİMİ VE EĞİTİMİ (DR)	6
EĞİTİM BİLİMLERİ	ÇOCUK GELİŞİMİ VE EĞİTİMİ (YL)	9
EĞİTİM BİLİMLERİ	DEKORATİF ÜRÜNLER EĞİTİMİ (YL)	1
EĞİTİM BİLİMLERİ	DIŞ TİCARET EĞİTİMİ (YL)	1
EĞİTİM BİLİMLERİ	DOKUMA- ÖRGÜ EĞİTİMİ (YL)	1
EĞİTİM BİLİMLERİ	DRAMA VE EĞİTİM (YL)	2
EĞİTİM BİLİMLERİ	EĞİTİM PROGRAMLARI VE ÖĞRETİM (DR)	4
EĞİTİM BİLİMLERİ	EĞİTİM PROGRAMLARI VE ÖĞRETİM (TEZSİZ YL)	2
EĞİTİM BİLİMLERİ	EĞİTİM PROGRAMLARI VE ÖĞRETİM (YL)	9
EĞİTİM BİLİMLERİ	EĞİTİM TEKNOLOJİSİ (DR)	3
EĞİTİM BİLİMLERİ	EĞİTİM TEKNOLOJİSİ (YL)	7
EĞİTİM BİLİMLERİ	EĞİTİM YÖNETİMİ (DR)	23
EĞİTİM BİLİMLERİ	EĞİTİM YÖNETİMİ (TEZSİZ YL)	31

EĞİTİM BİLİMLERİ	EĞİTİM YÖNETİMİ (YL)	27
EĞİTİM BİLİMLERİ	EĞİTİMDE ÖLÇME DEĞERLENDİRME (DR)	3
EĞİTİM BİLİMLERİ	EĞİTİMDE ÖLÇME DEĞERLENDİRME (YL)	6
EĞİTİM BİLİMLERİ	EĞİTİMİN SOSYAL VE TARİHİ TEMELLERİ (YL)	4
EĞİTİM BİLİMLERİ	FELSEFE GRUBU EĞİTİMİ (DR)	10
EĞİTİM BİLİMLERİ	FELSEFE GRUBU EĞİTİMİ (YL)	12
EĞİTİM BİLİMLERİ	FEN BİLGİSİ EĞİTİMİ (DR)	6
EĞİTİM BİLİMLERİ	FEN BİLGİSİ EĞİTİMİ (YL)	35
EĞİTİM BİLİMLERİ	FEN BİLGİSİ ÖĞRETMENLİĞİ (DR)	2
EĞİTİM BİLİMLERİ	FİZİK EĞİTİMİ (YL)	1
EĞİTİM BİLİMLERİ	FRANSIZ DİLİ EĞİTİMİ (DR)	2
EĞİTİM BİLİMLERİ	FRANSIZ DİLİ EĞİTİMİ (YL)	5
EĞİTİM BİLİMLERİ	GELENEKSEL TÜRK EL SANATLARI EĞİTİMİ (YL)	1
EĞİTİM BİLİMLERİ	GİYİM ENDÜSTRİSİ VE GİYİM SANATLARI EĞİTİMİ (YL)	2
EĞİTİM BİLİMLERİ	GÖRME ENGELLİLERİN EĞİTİMİ (YL)	4
EĞİTİM BİLİMLERİ	GRAFİK EĞİTİMİ (YL)	2
EĞİTİM BİLİMLERİ	İLKÖĞRETİM MATEMATİK EĞİTİMİ (DR)	2
EĞİTİM BİLİMLERİ	İLKÖĞRETİM MATEMATİK EĞİTİMİ (YL)	15
EĞİTİM BİLİMLERİ	İNGİLİZ DİLİ EĞİTİMİ (DR)	8
EĞİTİM BİLİMLERİ	İNGİLİZ DİLİ EĞİTİMİ (YL)	12
EĞİTİM BİLİMLERİ	İŞLETME EĞİTİMİ (YL)	1
EĞİTİM BİLİMLERİ	KİMYA EĞİTİMİ (DR)	1
EĞİTİM BİLİMLERİ	KİMYA EĞİTİMİ (YL)	6
EĞİTİM BİLİMLERİ	KİMYA ÖĞRETMENLİĞİ (DR)	1
EĞİTİM BİLİMLERİ	KUAFÖRLÜK VE GÜZELLİK BİLGİSİ EĞİTİMİ (YL)	2
EĞİTİM BİLİMLERİ	MATEMATİK EĞİTİMİ (YL)	1
EĞİTİM BİLİMLERİ	MESLEKİ RESİM-İŞ EĞİTİMİ (YL)	2
EĞİTİM BİLİMLERİ	MÜZİK EĞİTİMİ (DR)	17
EĞİTİM BİLİMLERİ	MÜZİK EĞİTİMİ (YL)	16
EĞİTİM BİLİMLERİ	OKUL ÖNCESİ EĞİTİMİ (DR)	13
EĞİTİM BİLİMLERİ	OKUL ÖNCESİ EĞİTİMİ (YL)	16
EĞİTİM BİLİMLERİ	ÖZEL EĞİTİM (DR)	11
EĞİTİM BİLİMLERİ	ÖZEL EĞİTİM (YL)	8
EĞİTİM BİLİMLERİ	REHBERLİK VE PSİKOLOJİK DANIŞMANLIK (DR)	3
EĞİTİM BİLİMLERİ	REHBERLİK VE PSİKOLOJİK DANIŞMANLIK (YL)	7
EĞİTİM BİLİMLERİ	RESİM İŞ EĞİTİMİ (DR)	9
EĞİTİM BİLİMLERİ	RESİM İŞ EĞİTİMİ (YL)	20
EĞİTİM BİLİMLERİ	SINIF EĞİTİMİ (DR)	21
EĞİTİM BİLİMLERİ	SINIF EĞİTİMİ (YL)	21
EĞİTİM BİLİMLERİ	SOSYAL BİLGİLER EĞİTİMİ (DR)	6
EĞİTİM BİLİMLERİ	SOSYAL BİLGİLER EĞİTİMİ (YL)	12
EĞİTİM BİLİMLERİ	TARİH EĞİTİMİ (DR)	8
EĞİTİM BİLİMLERİ	TARİH EĞİTİMİ (YL)	11
EĞİTİM BİLİMLERİ	TÜRK DİLİ VE EDEBİYATI EĞİTİMİ (DR)	7
EĞİTİM BİLİMLERİ	TÜRK DİLİ VE EDEBİYATI EĞİTİMİ (YL)	10
EĞİTİM BİLİMLERİ	TÜRKÇE EĞİTİMİ (DR)	11
EĞİTİM BİLİMLERİ	TÜRKÇE EĞİTİMİ (YL)	14
EĞİTİM BİLİMLERİ	TÜRKÇE ÖĞRETMENLİĞİ (DR)	1

EĞİTİM BİLİMLERİ	YABANCI DİL OLARAK TÜRKÇENİN ÖĞRETİMİ (DR)	10
EĞİTİM BİLİMLERİ	YABANCI DİL OLARAK TÜRKÇENİN ÖĞRETİMİ (YL)	8
EĞİTİM BİLİMLERİ	ZİHİN ENGELLİLERİN EĞİTİMİ (YL)	3
TOPLAM		634

Akademik Birim (Enstitü)	Program	Toplam
FEN BİLİMLERİ	AĞAÇ İŞLERİ ENDÜSTRİ MÜHENDİSLİĞİ (DR)	5
FEN BİLİMLERİ	AĞAÇ İŞLERİ ENDÜSTRİ MÜHENDİSLİĞİ (YL)	5
FEN BİLİMLERİ	ASELSAN-BİLGİSAYAR MÜHENDİSLİĞİ (YL)	2
FEN BİLİMLERİ	ASELSAN-ELEKTRİK ELEKTRONİK MÜHENDİSLİĞİ (DR)	1
FEN BİLİMLERİ	ASELSAN-ELEKTRİK ELEKTRONİK MÜHENDİSLİĞİ (YL)	15
FEN BİLİMLERİ	ASELSAN-MAKİNA MÜHENDİSLİĞİ (DR)	1
FEN BİLİMLERİ	ASELSAN-MAKİNA MÜHENDİSLİĞİ (YL)	1
FEN BİLİMLERİ	BİLGİ GÜVENLİĞİ MÜHENDİSLİĞİ (DR)	2
FEN BİLİMLERİ	BİLGİ GÜVENLİĞİ MÜHENDİSLİĞİ (YL)	1
FEN BİLİMLERİ	BİLGİSAYAR MÜHENDİSLİĞİ (MÜHENDİSLİK FAKÜLTESİ) (DR)	1
FEN BİLİMLERİ	BİLGİSAYAR MÜHENDİSLİĞİ (MÜHENDİSLİK FAKÜLTESİ) (YL)	3
FEN BİLİMLERİ	BİLGİSAYAR MÜHENDİSLİĞİ (TEKNOLOJİ FAKÜLTESİ) (DR)	5
FEN BİLİMLERİ	BİLGİSAYAR MÜHENDİSLİĞİ (TEKNOLOJİ FAKÜLTESİ) (YL)	12
FEN BİLİMLERİ	BİYOLOJİ (DR)	7
FEN BİLİMLERİ	BİYOLOJİ (YL)	26
FEN BİLİMLERİ	BÜYÜK VERİ ANALİTİĞİ, GÜVENLİĞİ VE MAHREMİYETİ (İNG) (YL)	1
FEN BİLİMLERİ	ÇEVRE BİLİMLERİ (DR)	6
FEN BİLİMLERİ	ÇEVRE BİLİMLERİ (YL)	12
FEN BİLİMLERİ	ELEKTRİK EĞİTİMİ (YL)	1
FEN BİLİMLERİ	ELEKTRİK ELEKTRONİK MÜHENDİSLİĞİ (MÜHENDİSLİK FAK. (DR)	3
FEN BİLİMLERİ	ELEKTRİK ELEKTRONİK MÜHENDİSLİĞİ (MÜHENDİSLİK FAK. (YL)	22
FEN BİLİMLERİ	ELEKTRİK ELEKTRONİK MÜHENDİSLİĞİ (TEKNOLOJİ FAKÜLTESİ) (DR)	10
FEN BİLİMLERİ	ELEKTRİK ELEKTRONİK MÜHENDİSLİĞİ (TEKNOLOJİ FAKÜLTESİ) (YL)	13
FEN BİLİMLERİ	ELEKTRİK-ELEKTRONİK MÜHENDİSLİĞİ (YL) (İNGİLİZCE)	12
FEN BİLİMLERİ	ENDÜSTRİ MÜHENDİSLİĞİ (DR)	6
FEN BİLİMLERİ	ENDÜSTRİ MÜHENDİSLİĞİ (YL)	12
FEN BİLİMLERİ	ENDÜSTRİYEL TASARIM (DR)	1
FEN BİLİMLERİ	ENDÜSTRİYEL TASARIM (YL)	7
FEN BİLİMLERİ	ENDÜSTRİYEL TASARIM MÜHENDİSLİĞİ (DR)	5
FEN BİLİMLERİ	ENDÜSTRİYEL TASARIM MÜHENDİSLİĞİ (YL)	8
FEN BİLİMLERİ	ENERJİ SİSTEMLERİ MÜHENDİSLİĞİ (DR)	10
FEN BİLİMLERİ	ENERJİ SİSTEMLERİ MÜHENDİSLİĞİ (YL)	13
FEN BİLİMLERİ	FİZİK (DR)	6
FEN BİLİMLERİ	FİZİK (YL)	14
FEN BİLİMLERİ	FOTONİK BİLİMİ VE MÜHENDİSLİĞİ (YL)	13
FEN BİLİMLERİ	İLERİ TEKNOLOJİLER (DR)	6
FEN BİLİMLERİ	İLERİ TEKNOLOJİLER (YL)	9
FEN BİLİMLERİ	İMALAT MÜHENDİSLİĞİ (DR)	5
FEN BİLİMLERİ	İMALAT MÜHENDİSLİĞİ (YL)	23
FEN BİLİMLERİ	İNŞAAT MÜHENDİSLİĞİ (MÜHENDİSLİK FAKÜLTESİ) (DR)	7

FEN BİLİMLERİ	İNŞAAT MÜHENDİSLİĞİ (MÜHENDİSLİK FAKÜLTESİ) (YL)	26
FEN BİLİMLERİ	İNŞAAT MÜHENDİSLİĞİ (TEKNOLOJİ FAKÜLTESİ) (DR)	9
FEN BİLİMLERİ	İNŞAAT MÜHENDİSLİĞİ (TEKNOLOJİ FAKÜLTESİ) (YL)	8
FEN BİLİMLERİ	İSTATİSTİK (DR)	4
FEN BİLİMLERİ	İSTATİSTİK (YL)	15
FEN BİLİMLERİ	KAZALARIN ÇEVRESEL VE TEKNİK ARAŞTIRMASI (DR)	5
FEN BİLİMLERİ	KAZALARIN ÇEVRESEL VE TEKNİK ARAŞTIRMASI (YL)	3
FEN BİLİMLERİ	KİMYA (DR)	4
FEN BİLİMLERİ	KİMYA (YL)	29
FEN BİLİMLERİ	KİMYA MÜHENDİSLİĞİ (DR)	5
FEN BİLİMLERİ	KİMYA MÜHENDİSLİĞİ (YL)	24
FEN BİLİMLERİ	MAKİNA MÜHENDİSLİĞİ (DR)	7
FEN BİLİMLERİ	MAKİNA MÜHENDİSLİĞİ (YL)	38
FEN BİLİMLERİ	MAKİNE EĞİTİMİ (YL)	3
FEN BİLİMLERİ	MATEMATİK (DR)	6
FEN BİLİMLERİ	MATEMATİK (YL)	22
FEN BİLİMLERİ	METAL EĞİTİMİ (YL)	3
FEN BİLİMLERİ	METALURJİ VE MALZEME MÜHENDİSLİĞİ (DR)	1
FEN BİLİMLERİ	METALURJİ VE MALZEME MÜHENDİSLİĞİ (YL)	7
FEN BİLİMLERİ	MİMARLIK (DR) (İNGİLİZCE)	1
FEN BİLİMLERİ	MİMARLIK (YL) (İNGİLİZCE)	6
FEN BİLİMLERİ	MİMARLIK (DR)	27
FEN BİLİMLERİ	MİMARLIK (YL)	43
FEN BİLİMLERİ	MOBİLYA VE DEKORASYON EĞİTİMİ (YL)	1
FEN BİLİMLERİ	MÜHENDİSLİK VE TEKNOLOJİ YÖNETİMİ (TEZSİZ YL) (İ.Ö)	17
FEN BİLİMLERİ	NÜKLEER BİLİMLER (YL)	6
FEN BİLİMLERİ	OTOMOTİV MÜHENDİSLİĞİ (YL)	6
FEN BİLİMLERİ	PLANLAMADA COĞRAFİ BİLGİ SİSTEMLERİ (YL)	1
FEN BİLİMLERİ	PROSES GÜVENLİĞİ (TEZSİZ YL)	6
FEN BİLİMLERİ	ŞEHİR VE BÖLGE PLANLAMA (DR)	3
FEN BİLİMLERİ	ŞEHİR VE BÖLGE PLANLAMA (YL)	14
FEN BİLİMLERİ	ŞEHİR ve BÖLGE PLANLAMA (YL) (İNGİLİZCE)	1
FEN BİLİMLERİ	TRAFİK PLANLAMASI VE UYGULAMASI (YL)	5
FEN BİLİMLERİ	VERİ BİLİMİ (YL)	5
FEN BİLİMLERİ	YAPI EĞİTİMİ (YL)	4
TOPLAM		677

Akademik Birim (Enstitü)	Bölüm	Toplam
SAĞLIK BİLİMLERİ	AĞIZ DİŞ ve ÇENE CERRAHİSİ ANABİLİM DALI (DR)	4
SAĞLIK BİLİMLERİ	ANATOMİ ANABİLİM DALI (DR)	1
SAĞLIK BİLİMLERİ	ANATOMİ ANABİLİM DALI (YL)	1
SAĞLIK BİLİMLERİ	ANTRENMAN VE HAREKET BİLİMLERİ PROGRAMI (DR)	14
SAĞLIK BİLİMLERİ	ANTRENMAN VE HAREKET BİLİMLERİ PROGRAMI (YL)	7
SAĞLIK BİLİMLERİ	BEDEN EĞİTİMİ ve SPOR (DR)	8
SAĞLIK BİLİMLERİ	BEDEN EĞİTİMİ ve SPOR (YL)	2
SAĞLIK BİLİMLERİ	BESLENME VE DİYETETİK ANABİLİM DALI (DR)	14
SAĞLIK BİLİMLERİ	BESLENME VE DİYETETİK ANABİLİM DALI (YL)	9
SAĞLIK BİLİMLERİ	BİYOFİZİK ANABİLİM DALI (DR)	3

SAĞLIK BİLİMLERİ	BİYOFİZİK ANABİLİM DALI (YL)	1
SAĞLIK BİLİMLERİ	BİYOKİMYA (ECZACILIK) ANABİLİM DALI (DR)	1
SAĞLIK BİLİMLERİ	BİYOKİMYA (ECZACILIK) ANABİLİM DALI (YL)	1
SAĞLIK BİLİMLERİ	CERRAHİ HASTALIKLARI HEMŞİRELİĞİ (YL)	2
SAĞLIK BİLİMLERİ	DOĞUM VE KADIN HASTALIKLARI HEMŞİRELİĞİ (YL)	2
SAĞLIK BİLİMLERİ	ENDODONTİ ANABİLİM DALI (DR)	1
SAĞLIK BİLİMLERİ	FARMAKOĞNOZİ ANABİLİM DALI (DR)	4
SAĞLIK BİLİMLERİ	FARMAKOĞNOZİ ANABİLİM DALI (YL)	2
SAĞLIK BİLİMLERİ	FARMAKOLOJİ (ECZ.) ANABİLİM DALI (YL)	2
SAĞLIK BİLİMLERİ	FARMASÖTİK KİMYA ANABİLİM DALI (DR)	2
SAĞLIK BİLİMLERİ	FARMASÖTİK TEKNOLOJİ ANABİLİM DALI (DR)	7
SAĞLIK BİLİMLERİ	FARMASÖTİK TOKSİKOLOJİ ANABİLİM DALI (DR)	2
SAĞLIK BİLİMLERİ	FARMASÖTİK TOKSİKOLOJİ ANABİLİM DALI (YL)	2
SAĞLIK BİLİMLERİ	FİTOTERAPİ PROGRAMI (YL)	3
SAĞLIK BİLİMLERİ	FİZYOLOJİ ANABİLİM DALI (YL)	1
SAĞLIK BİLİMLERİ	FİZYOTERAPİ VE REHABİLİTASYON A.B.D. (DR)	18
SAĞLIK BİLİMLERİ	FİZYOTERAPİ VE REHABİLİTASYON A.B.D. (YL)	10
SAĞLIK BİLİMLERİ	HALK SAĞLIĞI ANABİLİM DALI (DR)	6
SAĞLIK BİLİMLERİ	HALK SAĞLIĞI ANABİLİM DALI (YL)	1
SAĞLIK BİLİMLERİ	HALK SAĞLIĞI HEMŞİRELİĞİ (YL)	1
SAĞLIK BİLİMLERİ	HEMŞİRELİK ANABİLİM DALI (DR)	27
SAĞLIK BİLİMLERİ	HEMŞİRELİK ANABİLİM DALI (YL)	10
SAĞLIK BİLİMLERİ	HEMŞİRELİKTE YÖNETİM (Tezsiz YL)	5
SAĞLIK BİLİMLERİ	HİSTOLOJİ - EMBRİYOLOJİ ANABİLİM DALI (YL)	2
SAĞLIK BİLİMLERİ	İÇ HASTALIKLARI HEMŞİRELİĞİ (YL)	2
SAĞLIK BİLİMLERİ	İMMÜNOLOJİ ANABİLİM DALI (DR)	2
SAĞLIK BİLİMLERİ	İŞ SAĞLIĞI ve GÜVENLİĞİ ANABİLİM DALI (YL)	2
SAĞLIK BİLİMLERİ	NÖROBİLİM PROGRAMI (DR)	1
SAĞLIK BİLİMLERİ	ORTODONTİ ANABİLİM DALI (DR)	2
SAĞLIK BİLİMLERİ	PERİODONTOLOJİ ANABİLİM DALI (DR)	7
SAĞLIK BİLİMLERİ	PROTETİK DİŞ TEDAVİSİ ANABİLİM DALI (DR)	2
SAĞLIK BİLİMLERİ	REKREASYON (YL)	3
SAĞLIK BİLİMLERİ	SOSYAL HİZMET (YL)	5
SAĞLIK BİLİMLERİ	SPOR VE SAĞLIK BİLİMLERİ PROGRAMI (YL)	1
SAĞLIK BİLİMLERİ	SPOR YÖNETİM BİLİMLERİ PROGRAMI (DR)	5
SAĞLIK BİLİMLERİ	SPOR YÖNETİM BİLİMLERİ PROGRAMI (YL)	3
SAĞLIK BİLİMLERİ	TIBBİ BİYOKİMYA (DR)	2
SAĞLIK BİLİMLERİ	TIBBİ BİYOKİMYA (YL)	2
SAĞLIK BİLİMLERİ	TIBBİ BİYOLOJİ ve GENETİK ANABİLİM DALI (DR)	3
SAĞLIK BİLİMLERİ	TIBBİ BİYOLOJİ ve GENETİK ANABİLİM DALI (YL)	1
SAĞLIK BİLİMLERİ	TIBBİ FARMAKOLOJİ (DR)	2
SAĞLIK BİLİMLERİ	TIBBİ MİKROBİYOLOJİ (DR)	1
SAĞLIK BİLİMLERİ	TIP EĞİTİMİ (DR)	1
TOPLAM		223
Akademik Birim (Lisansüstü Mezun Sayısı)		Toplam
BİLİŞİM ENSTİTÜSÜ		169
EĞİTİM BİLİMLERİ ENSTİTÜSÜ		634
FEN BİLİMLERİ ENSTİTÜSÜ		677

SAĞLIK BİLİMLERİ ENSTİTÜSÜ	223
TOPLAM	1703

6. Yönetim ve İç Kontrol Sistemi

Başkanlığımızda iç kontrol, risk, stratejik planlama ve kalite güvencesi süreçlerine ilişkin olarak aşağıdaki faaliyetler gerçekleştirilmiştir.

1-Bahsedilen süreçlere ilişkin olarak Kurumsal bazda gerçekleştirilen izleme/değerlendirme çalışmalarına ve toplantılara iştirak edildi. Örneğin, TSE İSO EN 9001:2015 Kalite Yönetim Sistemi Şartları kapsamında 18.11.2025 tarihinde Başkanlığımız “uygunluk” sonucu aldığı bir iç tetkik geçirdi. Aynı kapsamda 19.11.2025 tarihinde Başkanlığımız iç tetkik sorumluları da Spor Bilimleri Fakültesinde iç tetkik yaptı. Öte yandan, Üniversitemizin 12.12.2023 tarihinde almaya hak kazandığı TS EN ISO 9001:2015 Kalite Yönetim Sistemi Belgelendirme çalışmaları kapsamında Üniversitemizde gerçekleştirilen 2. Gözetim Tetkiki’nde Türk Standartlar Enstitüsü (TSE) Tetkikçileri 16.12.2025 tarihinde Başkanlığımızı ziyaret ederek denetim yaptılar.

2-İş Sağlığı ve Güvenliği konseptindeki sorumluluklarımız kapsamında Söndürme Ekibi, Kurtarma Ekibi, Koruma Ekibi ve İlk Yardım Ekibinden oluşan Öğrenci İşleri Daire Başkanlığı Acil Durum Ekipleri oluşturuldu. İlk Yardım Ekibimiz Hemşirelik Fakültesi tarafından 28.6.2025 tarihinde verilen eğitime katıldı. Söndürme, Kurtarma ve Koruma Ekiplerimiz ise AFAD tarafından 24-28.11.2025 ve 8-26.12. 2025 tarihleri arasında verilen eğitimlere katıldılar.

3-İş Sağlığı ve Güvenliği konseptindeki sorumluluklarımızdan bir diğeri olan Risk Yönetimi/Önlemler kapsamında Bakanlığımızdaki dolaplar duvarlara sabitlendi; elektrik panolarının altına güvenlik amaçlı kauçuk parçaları yerleştirildi.

4-Kurumsal bazda gerçekleştirilen izleme/değerlendirme çalışmalarına ve toplantılarına istinaden aynı minvalde Birim bazında çalışmalar ve toplantılar gerçekleştirildi.

5-İlgili mercilere sunulmak üzere belirli periyotlarla 2025 yılı iç kontrol, risk, stratejik planlama ve kalite güvencesi süreçlerine dair raporlamalar yapıldı.

6-Kalite Yönetim Sistemi kapsamında ilgili dokümanlar güncellenerek internet sayfamızda kamuoyuyla paylaşıldı.

II- AMAÇ VE HEDEFLER

2.1. Temel Politika ve Öncelikler

Görev, Yetki ve Sorumluluklar Açısından;

1-Mevcut ve mezun öğrencilerimiz ile akademik personelimizin Başkanlığımızın görev alanı kapsamındaki iş ve işlemlerini yetkinlikle gerçekleştirmek

2-Başkanlığımız görev alanındaki iş ve işlemleri güncel teknolojik gelişmelere uyarlı teknolojilerle gerçekleştirmek

3- Akademik Takvim’de belirtilen iş ve işlemlerin süresinde yerine getirilmesi için üzerine düşen görevleri yapmak

4-Düzenleyici metinlerin hazırlanması sürecinde, sahada edinilen tecrübelerin ve tespit edilen aksaklıkların gerekli mercilere iletilmesini sağlamak

Personel Açısından;

1-Başkanlık bünyesindeki hizmet fonksiyonları göz önüne alınarak idari personel ihtiyaç alanlarını belirlemek

2-Başkanlığımıza ataması yapılacak idari personeli seçebilir duruma gelmek

3-Üniversitemizin saygınlığını olumsuz yönde etkileyecek, öğrencilerimizin gözünde kurumsal kimliğimizin zedelenmesine neden olacak davranışların tehdit boyutuna gelmeden engellenmesi maksadıyla gerekli hizmet içi eğitimlerin verilmesini sağlamak

4-Mevcut personelin, gerekli görev bilincine sahip olabilmesi için verilmesi planlanan hizmet içi eğitimlere katılımını sağlamak

Fiziki Ortam Açısından;

1-Hizmet kalitesini yükseltebilmek için engelli asansörü ve engelli tuvaleti yapımı da dâhil olmak üzere Başkanlığımızın fiziki mekân sorununun çözümüne yönelik çalışmalara devam etmek

2-Orta vadede, diğer bazı üniversitelerde olduğu gibi müstakil bir Öğrenci İşleri Dairesi Başkanlığı binasına sahip olabilmek için stratejik planlamaların bu yönde yapılmasına yönelik olarak ilgili birimler nezdinde faaliyette bulunmak

2.2. Birim Stratejik Amaç ve Hedefler

Üniversitemizin stratejik amaçlarını gerçekleştirmek için Başkanlığımızca belirlenen ve Başkanlığımızın 2024-2028 Dönemi Stratejik Planı'nda yer alan hedefler aşağıda gösterilmiştir:

Stratejik Amaçlar	İlgili Olduğu GÜ Stratejik Plan Amacı	Stratejik Hedefler	İlgili Olduğu GÜ Stratejik Plan Hedefi
Stratejik Amaç (1) Eğitim-öğretim kalitesini arttırmak, uluslararasılaşmayı ve akreditasyonu yaygınlaştırmak.	Ulusal ve uluslararası normlar çerçevesinde kurumsal dönüşümü güçlendirmek	Stratejik Hedef 1.1: Tüm eğitim-öğretim faaliyetlerinde öğrenci, akademik ve idari personelin memnuniyetini ön planda tutan politika izleyerek memnuniyet oranlarını % 75'e yükseltmek.	Öğrenci, mezun, akademik ve idari personelin kurumsal aidiyet duygusunu güçlendirecek etkinlik ve uygulama sayısı artırılacaktır.
		Stratejik Hedef 1.2: Öğrenci taleplerinin en kısa sürede karşılanarak memnuniyet sayısının artırılması.	Üniversitemiz bünyesinde kurumsallaşmaya yönelik iç kontrol, risk ve stratejik planlamaya ilişkin uygulamalar yaygınlaştırılacaktır.

III-FAALİYETLERE İLİŞKİN BİLGİ VE DEĞERLENDİRMELER

3.1. Performans Bilgileri

3.1.1. Faaliyet Bilgileri

3.1.1.1. Faaliyet Bilgileri (Sunulan Hizmetler)

Öğrencilerimizin “Sunulan Hizmetler” başlığı altında sıralanmış tablolarda belirtilen hususlardaki eğitim-öğretim iş ve işlemlerinin elektronik ortamda ve/veya manuel yürütülmesinin yanı sıra eğitim öğretimle ilgili olarak kurumsal bazda yapılan çalışmalara altyapı ve bilgi desteği sunulmuştur.

3.1.1.2. Diğer Faaliyetler

- Başkanlığımızın organizasyon yapısı güncellenmiş; *Uluslararası Öğrenci Şube Müdürlüğü* adında yeni bir Müdürlük ihdas edilmiş ve bu değişikliğe uygun mekânsal düzenlemeler yapılmıştır.
- 2025 yılında, tüm üniversitelerin kayıtlı ve mezun öğrencilerinin bilgilerini işlediği YÖKSİS’e evvelce Üniversitemiz programlarından mezun olan 1886 kişinin bilgileri işlenmiştir.
- 2025 yılı boyunca 102 adet CİMER başvurusu cevaplanmış; 54 adet CİMER başvurusu ise cevaplanmak üzere ilgili birim ve kurumlara yönlendirilmiştir.
- Kurum ve kuruluşların talebine istinaden 2025 yılı boyunca 68 adet diplomanın teyidi yapılmıştır.
- Yükseköğretim Kurulu Başkanlığı ile İçişleri Bakanlığı Göç İdaresi Başkanlığı arasında uluslararası öğrencilerin vize ve ikamet izni işlem ve süreçlerinin güncellenmesine yönelik olarak 15 Kasım 2023 tarihinde imzalanmış olan “Uluslararası Öğrencilerin İkamet İzin Başvurularına İlişkin İş Birliği Protokolü” kapsamında 2025 yılı içerisinde 1130 uluslararası öğrencinin ikamet taleplerine işlem tesis edilmiştir.
- Uyuğunda oldukları ülkenin mevzuatı sebebiyle 2025 yılında Türkmenistanlı öğrencilerimiz için 892 “invoice”, 270 “iade” işlemi yapılmıştır.
- Üniversitemizin yeni Ön Lisans ve Lisans Eğitim-Öğretim ve Sınav Yönetmeliği hazırlık çalışmalarına etkin katkı sağlanmıştır.
- Ön Lisans ve Lisans Eğitim-Öğretim ve Sınav Yönetmeliği’nin yürürlüğe girmesi akabinde yapılan mevzuat uyumlaştırma çalışması kapsamında iki yönerge ve iki usul-esas taslağı hazırlanmıştır.
- Akademik birimlerimizin 32 farklı programda gerçekleştirdikleri müfredat güncellemesinin idari ve sistemsel iş/işlemleri Başkanlığımızca yürütülmüştür.
- 2024-2025 eğitim öğretim yılı boyunca uygulama tarihi yaklaşan akademik/idari süreçlere dönük olarak (kayıtlar, sınavlar, yatay geçiş, özel yetenekle öğrenci alımı, uluslararası öğrenci alımları vs.) Başkanlığımız ve akademik birim çalışanlarıyla mevzuat hatırlatma ve süreç yönetimi toplantıları yapılmıştır.
- Üniversitemiz Personel Daire Başkanlığının Üniversitemiz personeline yönelik olarak yürüttüğü hizmet içi eğitim programı kapsamında 1-2 Aralık 2025 tarihlerinde, “Öğrencilerin sınav ve mezuniyet işlemleri”, “Yatay geçiş işlemleri” ve “Bilgi-işlem süreçleri” konularında hizmet içi eğitim verilmiştir.
- Personelimizin yetkinliğini arttırmak için düzenlenen hizmet içi eğitim programlarına katılım 2025 yılında da teşvik edilmiştir. Bu kapsamda 11 personelimiz aşağıdaki tabloda belirtilen konularda hizmet içi eğitim almıştır.

Hizmet İçi Eğitimin Adı	Eğitime Katılan Personel Sayısı
Sıfır Atık ve Geri Dönüşüm	2
Bağımlılık ile Mücadele	2
Personel Özlük ve Maaş İşlemleri	1
Stres Yönetimi	2
Resmi Yazışma Kuralları ve EBYS Eğitimi	2
Mahkeme Harçları ve Vekâlet Ödemeleri ile Mahkeme Kararlarının Uygulanması ve Mahkeme Sürecindeki Yazışmalar	2

- 2023 yılında başlayan Ankara'daki çeşitli üniversitelerin öğrenci işleri daire başkanlıklarının iştirak ettiği aylık istişare toplantılarına 2025 yılında da devam edilmiştir.

3.1.2. Birim Stratejik Plan Değerlendirme Tabloları

Hedef Kartı 1.1

Amaç (A.1)		Eğitim-öğretim kalitesini artırmak, uluslararasılaşmayı ve akreditasyonu yaygınlaştırmak			
Hedef (H.1.1)		Tüm eğitim-öğretim faaliyetlerinde öğrenci, akademik ve idari personelin memnuniyetini ön planda tutan politika izleyerek memnuniyet oranlarını % 75'e yükseltmek			
Amacın İlgili Olduğu GÜ Stratejik Plan Amacı		Ulusal ve uluslararası normlar çerçevesinde kurumsal dönüşümü güçlendirmek			
Hedefin İlgili Olduğu GÜ Stratejik Plan Hedefi		Öğrenci, mezun, akademik ve idari personelin kurumsal aidiyet duygusunu güçlendirecek etkinlik ve uygulama sayısı artırılacaktır.			
H1.1 Performansı		(PG1.1.1 Performansı X Hedefe Etkisi) + (PG1.1.2 Performansı X Hedefe Etkisi)			
Performans Göstergesi	Hedefe Etkisi (%)	Plan Dönemi Başlangıç Değeri* (A)	Değerlendirme Dönemindeki Yılsonu Hedeflenen Değer (B)	Değerlendirme Dönemindeki Gerçekleşme Değeri (C)	Performans (%) (C-A)/(B-A)
PG1.1.1:	50	67	70	70	1
PG1.1.2:	50	67	70	71	1,33
Hedefe İlişkin Değerlendirmeler					
PG1.1.1 Öğrencilerimizin Öğrenci İşleri Daire Başkanlığından aldığı hizmetlerden memnuniyet düzeyi PG1.1.2 Akademik ve idari personelimizin Öğrenci İşleri Daire Başkanlığından aldığı hizmetlerden memnuniyet düzeyi					
İlgililik	<ul style="list-style-type: none"> Planın başlangıç döneminden itibaren iç ve dış çevrede ciddi değişiklikler meydana geldi mi? -Hayır Bu değişiklikler tespitler ve ihtiyaçları ne ölçüde değiştirdi? Tespitler ve ihtiyaçlardaki değişim hedef ve performans göstergelerinde bir değişiklik ihtiyacı doğurdu mu? 				
Etkililik	<ul style="list-style-type: none"> Performans göstergesi değerlerine ulaşıldı mı? -Evet Performans göstergesine ulaşma düzeyiyle tespit edilen ihtiyaçlar karşılandı mı? -Evet Performans göstergelerinde istenilen düzeye ulaşılmadıysa hedeflenen değere ulaşabilmek için yıllar itibarıyla gerçekleşmesi öngörülen hedef ve göstergelere ilişkin güncelleme ihtiyacı var mı? 				

Etkinlik	<ul style="list-style-type: none"> Performans gösterge değerlerine ulaşılırken öngörülemeyen maliyetler ortaya çıktı mı? -Hayır Yüksek maliyetlerin ortaya çıkması durumunda hedefte ve performans göstergesi değerlerinde değişiklik ihtiyacı oluştu mu?
Sürdürülebilirlik	<ul style="list-style-type: none"> Performans göstergelerinin devam ettirilmesinde kurumsal, yasal, çevresel vb. unsurlar açısından riskler nelerdir? Performans göstergelerinin devam ettirilmesi kurumsal, yasal ve çevresel mevcut koşullar açısından bir risk barındırmamaktadır. Bu riskleri ortadan kaldırmak ve sürdürülebilirliği sağlamak için hangi tedbirlerin alınması gerekir?

Hedef Kartı 1.2

Amaç (A.1)	Eğitim-öğretim kalitesini artırmak, uluslararasılaşmayı ve akreditasyonu yaygınlaştırmak				
Hedef (H.1.2)	Öğrenci taleplerinin en kısa sürede karşılanarak memnuniyet sayısının artırılması				
Amacın İlgili Olduğu GÜ Stratejik Plan Amacı	Ulusal ve uluslararası normlar çerçevesinde kurumsal dönüşümü güçlendirmek				
Hedefin İlgili Olduğu GÜ Stratejik Plan Hedefi	Üniversitemiz bünyesinde kurumsallaşmaya yönelik iç kontrol, risk ve stratejik planlamaya ilişkin uygulamalar yaygınlaştırılacaktır.				
H1.2 Performansı	(PG1.2.1 Performansı X Hedefe Etkisi) + (PG1.2.2 Performansı X Hedefe Etkisi)				
Performans Göstergesi	Hedefe Etkisi (%)	Plan Dönemi Başlangıç Değeri* (A)	Değerlendirme Dönemindeki Yılsonu Hedeflenen Değer (B)	Değerlendirme Dönemindeki Gerçekleşme Değeri (C)	Performans (%) (C-A)/(B-A)
PG1.2.1:	50	% 100	% 92	93	0,875
PG1.2.2:	50	3,0	3,5	4,9	3,8
Hedefe İlişkin Değerlendirmeler					
PG1.2.1 ogris@gazi.edu.tr adresine gelen e-posta sayısının (% oranında) azaltılması PG1.2.2 Gazi Destek Merkezine gelen memnuniyet sayılarının artırılması					
İlgililik	<ul style="list-style-type: none"> Planın başlangıç döneminden itibaren iç ve dış çevrede ciddi değişiklikler meydana geldi mi? -Hayır Bu değişiklikler tespitler ve ihtiyaçları ne ölçüde değiştirdi? Tespitler ve ihtiyaçlardaki değişim hedef ve performans göstergelerinde bir değişiklik ihtiyacı doğurdu mu? 				

Etkililik	<ul style="list-style-type: none"> • Performans göstergesi değerlerine ulaşıldı mı?-Evet • Performans göstergesine ulaşma düzeyiyle tespit edilen ihtiyaçlar karşılandı mı?-Evet • Performans göstergelerinde istenilen düzeye ulaşılmadıysa hedeflenen değere ulaşabilmek için yıllar itibarıyla gerçekleşmesi öngörülen hedef ve göstergelere ilişkin güncelleme ihtiyacı var mı?
Etkinlik	<ul style="list-style-type: none"> • Performans gösterge değerlerine ulaşılırken öngörülemeyen maliyetler ortaya çıktı mı?-Hayır • Yüksek maliyetlerin ortaya çıkması durumunda hedefte ve performans göstergesi değerlerinde değişiklik ihtiyacı oluştu mu?
Sürdürülebilirlik	<ul style="list-style-type: none"> • Performans göstergelerinin devam ettirilmesinde kurumsal, yasal, çevresel vb. unsurlar açısından riskler nelerdir? Performans göstergelerinin devam ettirilmesi kurumsal, yasal ve çevresel mevcut koşullar açısından bir risk barındırmamaktadır. • Bu riskleri ortadan kaldırmak ve sürdürülebilirliği sağlamak için hangi tedbirlerin alınması gerekir?

IV-KURUMSAL KAABİLİYET VE KAPASİTENİN DEĞERLENDİRİLMESİ

4.1. Üstünlükler

- 1-Personel, idari faaliyetlerin hızla sonuçlandırılmasına imkân sağlayan bir niceliğe sahiptir.
- 2-Personel, özverili çalışma sergileyen bir niteliğe sahiptir.
- 3-Üniversitenin toplumdaki kurumsal imajı ve Başkanlığın öğrenciyi esas alan iş ve işlemlerinin eğitim faaliyetleri içerisindeki etkisi çalışanlarda aidiyet duygusu yaratmaktadır.
- 4-Öğrencinin Başkanlık yönetimine kolay erişebilir olması, sorunların etkili şekilde ve daha hızlı çözülmesini sağlamaktadır.
- 5-Güncel gereksinimlerin mevzuata olabildiğince hızlı bir şekilde yansıtılması iradesi gösterilmektedir.

4.2. Zayıflıklar

- 1-Yetkin personelin emeklilik gibi sebeplerle ayrılması üzerine yerlerine aynı kalifikasyonda personelin atanamaması/kaydırılmaması bir zayıflık olarak tezahür etmektedir.
- 2-Personelin değişimlere uyum kabiliyeti, iç koordinasyonu, iletişim yeteneği ve yabancı dil bilgisi geliştirilmesi gereken alanlardır.
- 3-Dijital dosyalama sisteminin geliştirilmesine ihtiyaç vardır.

4.3. Değerlendirme

Başkanlığın fiziki mekânında ve bilgi sisteminde yapılan iyileştirmeler, gerçekleştirilen iş ve işlemlere uygun bir saygınlık imajı üretmiştir. Ayrıca Üniversitemizin 2024-2028 Dönemi Stratejik Planı'ndaki "Akademik Faaliyetler Analizi" başlıklı tablonun "Eğitim Faaliyeti" kısmında "Güçlü Yönler" kapsamında belirtilen "Sistemli çalışan öğrenci işleri biriminin bulunması" olgusu devam etmektedir. Ancak, Üniversitemizin 2024-2028 Dönemi Stratejik Planı'ndaki "Akademik Faaliyetler Analizi" başlıklı tablonun "Eğitim Faaliyeti" kısmında "Zayıf Yönler/Sorun Alanları" içinde belirtilen "Yabancı uyruklu öğrencilerle iletişim kurabilecek yeterli sayıda ve düzeyde yabancı dil bilen idari personel

bulunmaması” ve “Üniversitedeki bazı binalarda engelli dostu bir yapılanma olmaması” olguları Başkanlığımız için de geçerliliğini korumaktadır.

HARCAMA YETKİLİSİNİN İÇ KONTROL GÜVENCE BEYANI

İÇ KONTROL GÜVENCE BEYANI

Harcama yetkilisi olarak yetkim dâhilinde;

Bu raporda yer alan bilgilerin güvenilir, tam ve doğru olduğunu beyan ederim.

Bu raporda açıklanan faaliyetler için idare bütçesinden harcama birimimize tahsis edilmiş kaynakların etkili, ekonomik ve verimli bir şekilde kullanıldığını, görev ve yetki alanım çerçevesinde iç kontrol sisteminin idari ve mali kararlar ile bunlara ilişkin işlemlerin yasallık ve düzenliliği hususunda yeterli güvenceyi sağladığını ve harcama birimimizde süreç kontrolünün etkin olarak uygulandığını bildiririm.

Bu güvence, harcama yetkilisi olarak sahip olduğum bilgi ve değerlendirmeler, iç kontroller, iç denetçi raporları ile Sayıştay raporları gibi bilgim dâhilindeki hususlara dayanmaktadır.

Burada raporlanmayan, idarenin menfaatlerine zarar veren herhangi bir husus hakkında bilgim olmadığını beyan ederim. **(16/01/2026)**

Doç. Dr. Ahmet MAVİ
Daire Başkanı V.