	İlişik Kesme İş Akışı	**Doküman No:**	KDDB.İA.0017
		Yayın Tarihi:	25.10.2022
		Revizyon Tarihi:	
		Revizyon No:	
		Sayfa:	1/2

İş Akış Adımları	Sorumlu	İlgili Dokümanlar
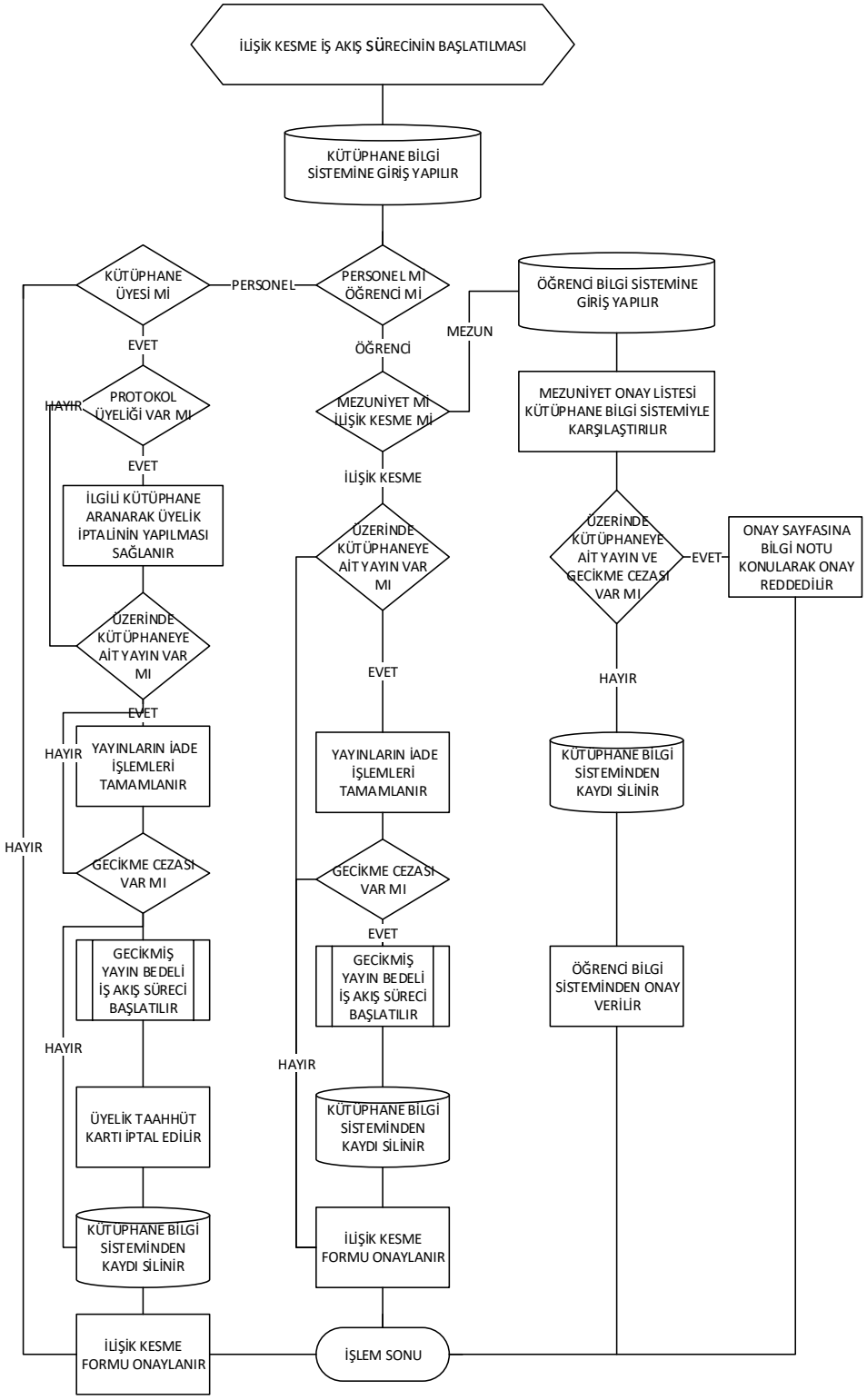	Ödünç Verme ve Kütüphanelerarası İşbirliği Birim Personeli	Gazi Üniversite Kütüphane Çalışma Esasları Yönergesi

HAZIRLAYAN ...../...../..... Birim Kalite Ekibi İMZA	**ONAYLAYAN** ...../...../..... Daire Başkanı İMZA