

**KALİTE KOMİSYONU
İŞVEREN GÖRÜŞ ANKETİ
2022**



İçindekiler

| | |
|---|----|
| Araştırmanın Arka Planı..... | 5 |
| Yönetici Özeti..... | 6 |
| S1 -- Kurumun/işletmenin niteliği | 8 |
| S3 -- Kurumunuz/işletmeniz çalışan sayısı bakımından hangi ölçektedir? | 9 |
| S8 -- Kurumun/işletmenin ana faaliyet alanı/ sektörü aşağıdakilerden hangisidir? | 10 |
| S9 -- Mesleki bilgi (içerik, ilkeler, kurallar, kuramlar vb.) | 11 |
| S10 -- Mesleki bilgileri (iş yaşamında) uygulama..... | 12 |
| S11 -- Mesleki bilgi ve becerileri yeni durumlara uyarlama | 13 |
| S12 -- Meslekle ilgili teknolojiyi (araç-gereç, bilgisayar, yazılım vb.) kullanma..... | 14 |
| S13 -- İş ahlaki ve etik bilinci..... | 15 |
| S14 -- Sorumluluk alma..... | 16 |
| S15 -- Analiz etme ve yorumlama..... | 17 |
| S16 -- Yeni durumlara uyum sağlama..... | 18 |
| S17 -- Yeni fikirler üretme (yaratıcılık)..... | 19 |
| S18 -- Problem çözme..... | 20 |
| S19 -- Karar verme..... | 21 |
| S20 -- Takım çalışması..... | 22 |
| S21 -- İletişim | 23 |
| S22 -- Planlı çalışma ve zaman yönetimi..... | 24 |
| S23 -- Araştırma | 25 |
| S24 -- İş disiplini | 26 |
| S25 -- Girişimcilik | 27 |
| S26 -- Liderlik..... | 28 |
| S27 -- Kurumda/işletmede çalışan Gazi Üniversitesi mezunlarını göz önünde bulundurduğunuzda, tanıdıklarınıza Gazi Üniversitesinde öğrenim görmelerini tavsiye eder misiniz? | 29 |
| S28 -- Gazi Üniversitesi mezunlarından genel memnuniyet düzeyinizi belirtiniz..... | 30 |
| Mesleki bilgi (içerik, ilkeler, kurallar, kuramlar vb.) (Kurumun/işletmenin niteliğine göre dağılımı)..... | 31 |
| Mesleki bilgileri (iş yaşamında) uygulama (Kurumun/işletmenin niteliğine göre dağılımı) | 32 |
| Mesleki bilgi ve becerileri yeni durumlara uyarlama (Kurumun/işletmenin niteliğine göre dağılımı)..... | 33 |
| Meslekle ilgili teknolojiyi (araç-gereç, bilgisayar, yazılım vb.) kullanma (Kurumun/işletmenin niteliğine göre dağılımı)..... | 34 |
| İş ahlaki ve etik bilinci (Kurumun/işletmenin niteliğine göre dağılımı) | 35 |
| Sorumluluk alma (Kurumun/işletmenin niteliğine göre dağılımı) | 36 |
| Analiz etme ve yorumlama (Kurumun/işletmenin niteliğine göre dağılımı) | 37 |
| Yeni durumlara uyum sağlama (Kurumun/işletmenin niteliğine göre dağılımı) | 38 |
| Yeni fikirler üretme (yaratıcılık) (Kurumun/işletmenin niteliğine göre dağılımı) | 39 |
| Problem çözme (Kurumun/işletmenin niteliğine göre dağılımı) | 40 |
| Karar verme (Kurumun/işletmenin niteliğine göre dağılımı) | 41 |
| Takım çalışması (Kurumun/işletmenin niteliğine göre dağılımı) | 42 |
| İletişim (Kurumun/işletmenin niteliğine göre dağılımı) | 43 |
| Planlı çalışma ve zaman yönetimi (Kurumun/işletmenin niteliğine göre dağılımı) | 44 |
| Araştırma (Kurumun/işletmenin niteliğine göre dağılımı) | 45 |
| İş disiplini (Kurumun/işletmenin niteliğine göre dağılımı) | 46 |
| Girişimcilik (Kurumun/işletmenin niteliğine göre dağılımı)..... | 47 |
| Liderlik (Kurumun/işletmenin niteliğine göre dağılımı)..... | 48 |

| | |
|--|----|
| Kurumda/işletmede çalışan Gazi Üniversitesi mezunlarını göz önünde bulundurduğunuzda, tanıdıklarınıza Gazi Üniversitesinde öğrenim görmelerini tavsiye eder misiniz? (Kurumun/işletmenin niteliğine göre dağılımı) | 49 |
| Gazi Üniversitesi mezunlarından genel memnuniyet düzeyinizi belirtiniz. (Kurumun/işletmenin niteliğine göre dağılımı)..... | 50 |

Bu arařtırma **Gazi Üniversitesi Kalite Komisyonu** tarafından **İDEAM (İstatistik Danıřmanlık, Eđitim, Arařtırma ve Uygulama Merkezi)** ile iř birliđi ierisinde gerekleřtirilmiřtir.

Araştırmanın Arka Planı

Yönetici Özeti

S1. Kurumun/işletmenin niteliği

İşveren Görüş Anketi katılımcılarının büyük oranını (%60.6) Kamu oluşturmaktadır.

S3. Kurumunuz/işletmeniz çalışan sayısı bakımından hangi ölçekte dir?

İşveren Görüş Anketi katılımcılarının %42.06'sını Büyük, %22.57'sini Orta, %24.53'ünü Küçük ve %10.46'sını Mikro ölçekli kurum/işletmeler oluşturmaktadır.

S8. Kurumun/işletmenin ana faaliyet alanı/ sektörü aşağıdakilerden hangisidir?

İşveren Görüş Anketine katılan kurum/işletmelerin büyük çoğunluğunu (%67.87), Finans ve Sigorta Faaliyetleri (%29.72), Ulaştırma ve Depolama (%16.40), Diğer Hizmet Faaliyetleri (%12.19) ve Toptan ve Perakende Ticaret; Motorlu Kara Taşıtlarının ve Motosikletlerin Onarımı (%9.56) ana faaliyet alanları/ sektörleri oluşturmaktadır.

S9-S26.

İşveren Görüş Anketinde "Gazi Üniversitesi mezunlarının aşağıdaki becerilerdeki yeterliliklerinin ölçüldüğü sorulara katılımcı kurum/işletmelerin vermiş oldukları yanıtlar Tablo 1 de özetlenmiştir.

Tablo 1

| Soru | Soru Metni | Olumlu | Olumsuz |
|------|--|--------|---------|
| S9 | Mesleki bilgi (içerik, ilkeler, kurallar, kuramlar vb.) | 91,05 | 3,24 |
| S10 | Mesleki bilgileri (iş yaşamında) uygulama | 88,64 | 4,29 |
| S11 | Mesleki bilgi ve becerileri yeni durumlara uyarlama | 86,23 | 4,14 |
| S12 | Meslekle ilgili teknolojiyi (araç-gereç, bilgisayar, yazılım vb.) kullanma | 86,61 | 5,64 |
| S13 | İş ahlakı ve etik bilinci | 91,05 | 2,33 |
| S14 | Sorumluluk alma | 85,93 | 4,36 |
| S15 | Analiz etme ve yorumlama | 86,76 | 3,69 |
| S16 | Yeni durumlara uyum sağlama | 87,66 | 3,39 |
| S17 | Yeni fikirler üretme (yaratıcılık) | 78,40 | 6,70 |
| S18 | Problem çözme | 84,73 | 5,04 |
| S19 | Karar verme | 82,99 | 4,97 |
| S20 | Takım çalışması | 87,74 | 4,06 |
| S21 | İletişim | 88,04 | 4,14 |
| S22 | Planlı çalışma ve zaman yönetimi | 84,12 | 4,21 |
| S23 | Araştırma | 78,86 | 7,30 |
| S24 | İş disiplini | 88,34 | 3,09 |
| S25 | Girişimcilik | 73,66 | 8,13 |
| S26 | Liderlik | 73,81 | 7,30 |

Tablo 1 incelendiğinde katılımcıların yüksek oranlarda olumlu görüşe sahip oldukları, ve Gazi Üniversitesi mezunlarının becerilerinin oldukça yeterli olduğu gözlemlenmektedir.

S27. Kurumda/işletmede çalışan Gazi Üniversitesi mezunlarını göz önünde bulundurduğunuzda, tanıdıklarınıza Gazi Üniversitesinde öğrenim görmelerini tavsiye eder misiniz?

Katılımcıların (kurum/işletme) %87.73'ü Gazi Üniversitesi mezunları ile tecrübelerinden yola çıkarak tanıdıklarına Gazi Üniversitesi'nde öğrenim görmeleri yönünde olumlu görüşe sahip iken, %3.46'sı olumsuz yönde görüş bildirmiştir.

S28. Gazi Üniversitesi mezunlarından genel memnuniyet düzeyinizi belirtiniz.

Katılımcıların %88.41'i Gazi Üniversitesi mezunlarından memnuniyetine "7" ve üzeri puan verirken, %2.11'i "3" ve altı puan vermiştir. Gazi Üniversitesi mezunlarına ilişkin ortalama memnuniyet skoru ise, 8.26 dır.

S1 -- Kurumun/iřletmenin niteliđi

| | Frekans | Yüzde | Geçerli Yüzde |
|-----------------------|---------|---------|---------------|
| Kamu | 805 | 60.570 | 60.570 |
| Özel | 498 | 37.470 | 37.470 |
| Sivil Toplum Kuruluşu | 8 | 0.600 | 0.600 |
| Diđer | 18 | 1.350 | 1.350 |
| Toplam | 1329 | 100.000 | 100.000 |

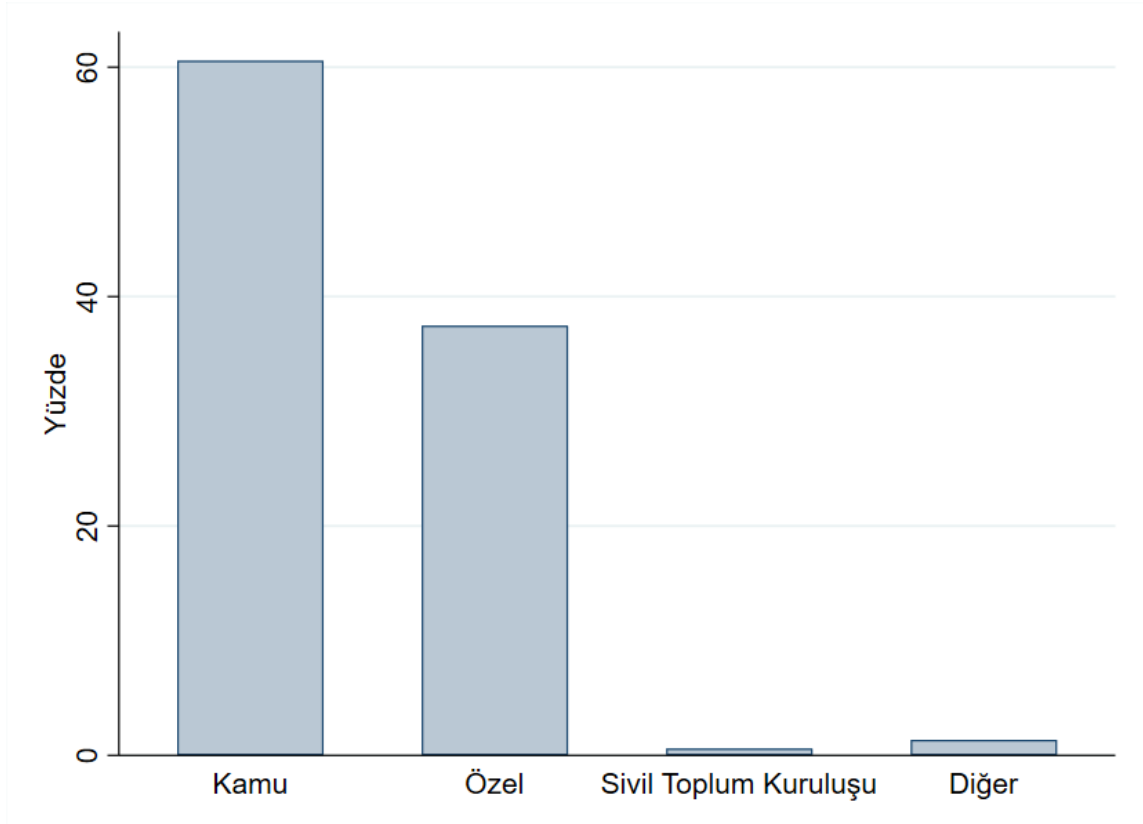

S3 -- Kurumunuz/işletmeniz çalışan sayısı bakımından hangi ölçektedir?

| | Frekans | Yüzde | Geçerli Yüzde |
|--------------------------------|---------|---------|---------------|
| Mikro (10 kişiden az) | 139 | 10.460 | 10.500 |
| Küçük (10-49 kişi) | 326 | 24.530 | 24.620 |
| Orta (50-249 kişi) | 300 | 22.570 | 22.660 |
| Büyük (250 ve daha fazla kişi) | 559 | 42.060 | 42.220 |
| Toplam | 1324 | 99.620 | 100.000 |
| Kayıp Veri | 5 | 0.380 | |
| Toplam | 1329 | 100.000 | |

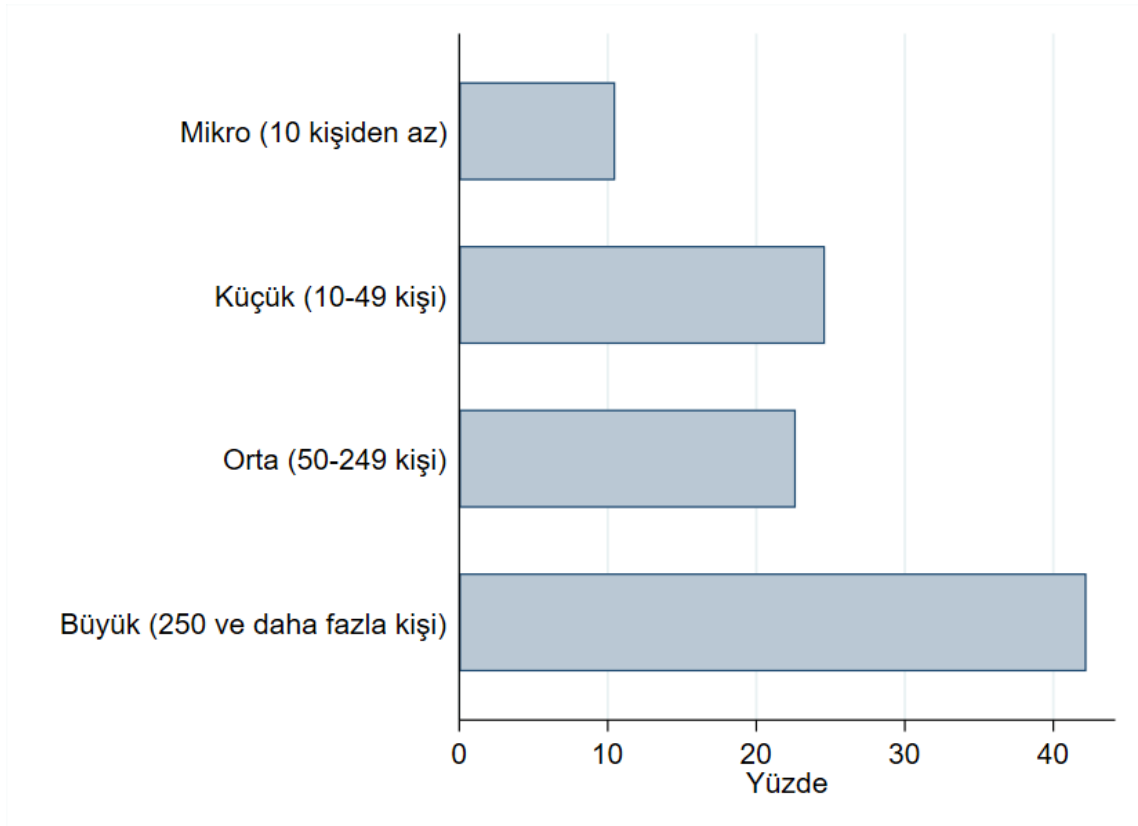

S8 -- Kurumun/işletmenin ana faaliyet alanı/ sektörü aşağıdakilerden hangisidir?

| | Frekans | Yüzde | Geçerli Yüzde |
|--|----------------|----------------|----------------------|
| Bilgi ve İletişim | 60 | 4.510 | 4.510 |
| Diğer | 34 | 2.560 | 2.560 |
| Diğer Hizmet Faaliyetleri | 162 | 12.190 | 12.190 |
| Eğitim | 60 | 4.510 | 4.510 |
| Elektrik, Gaz, Buhar ve İklimlendirme Üretimi ve Dağıtımı | 21 | 1.580 | 1.580 |
| Finans ve Sigorta Faaliyetleri | 395 | 29.720 | 29.720 |
| Gayrimenkul Faaliyetleri | 10 | 0.750 | 0.750 |
| İdari ve Destek Hizmet Faaliyetleri | 1 | 0.080 | 0.080 |
| İmalat (Gıda, içecek, tütün, kağıt, tekstil, kimya ve eczacılık ürünleri; plastik, cam, metal, elektronik, makine, motorlu taşıtlar, ulaşım araçları vb. tüm imalatlar) | 1 | 0.080 | 0.080 |
| İnsan Sağlığı ve Sosyal Hizmet Faaliyetleri | 38 | 2.860 | 2.860 |
| İnşaat | 9 | 0.680 | 0.680 |
| Kamu Yönetimi ve Savunma; Zorunlu Sosyal Güvenlik | 99 | 7.450 | 7.450 |
| Konaklama ve Yiyecek Hizmeti Faaliyetleri | 2 | 0.150 | 0.150 |
| Kültür, Sanat, Eğlence, Dinlence ve Spor | 31 | 2.330 | 2.330 |
| Madencilik ve Taş Ocakçılığı | 8 | 0.600 | 0.600 |
| Mesleki, Bilimsel ve Teknik Faaliyetler (Hukuk ve Muhasebe; İdari Danışmanlık, Mimarlık ve Mühendislik, Şehir Bölge Planlama, Bilimsel Araştırma ve Geliştirme, Reklamcılık ve Piyasa Araştırması, Veterinerlik vb.) | 6 | 0.450 | 0.450 |
| Su Temini; Kanalizasyon, Atık Yönetimi ve İyileştirme Faaliyetleri | 1 | 0.080 | 0.080 |
| Tarım, Ormancılık ve Balıkçılık | 13 | 0.980 | 0.980 |
| Toptan ve Perakende Ticaret; Motorlu Kara Taşıtlarının ve Motosikletlerin Onarımı | 127 | 9.560 | 9.560 |
| Ulaştırma ve Depolama | 218 | 16.400 | 16.400 |
| Uluslararası Örgütler ve Temsilcilikler | 30 | 2.260 | 2.260 |
| Kayıp Veri | 3 | 0.230 | 0.230 |
| Toplam | 1329 | 100.000 | 100.000 |

S9 -- Mesleki bilgi (içerik, ilkeler, kurallar, kuramlar vb.)

| | Frekans | Yüzde | Geçerli Yüzde |
|---------------|-------------|----------------|----------------|
| Fikrim Yok | 34 | 2.560 | 2.560 |
| Çok Yetersiz | 7 | 0.530 | 0.530 |
| Yetersiz | 36 | 2.710 | 2.710 |
| Kararsızım | 42 | 3.160 | 3.160 |
| Yeterli | 731 | 55.000 | 55.000 |
| Çok Yeterli | 479 | 36.040 | 36.040 |
| Toplam | 1329 | 100.000 | 100.000 |

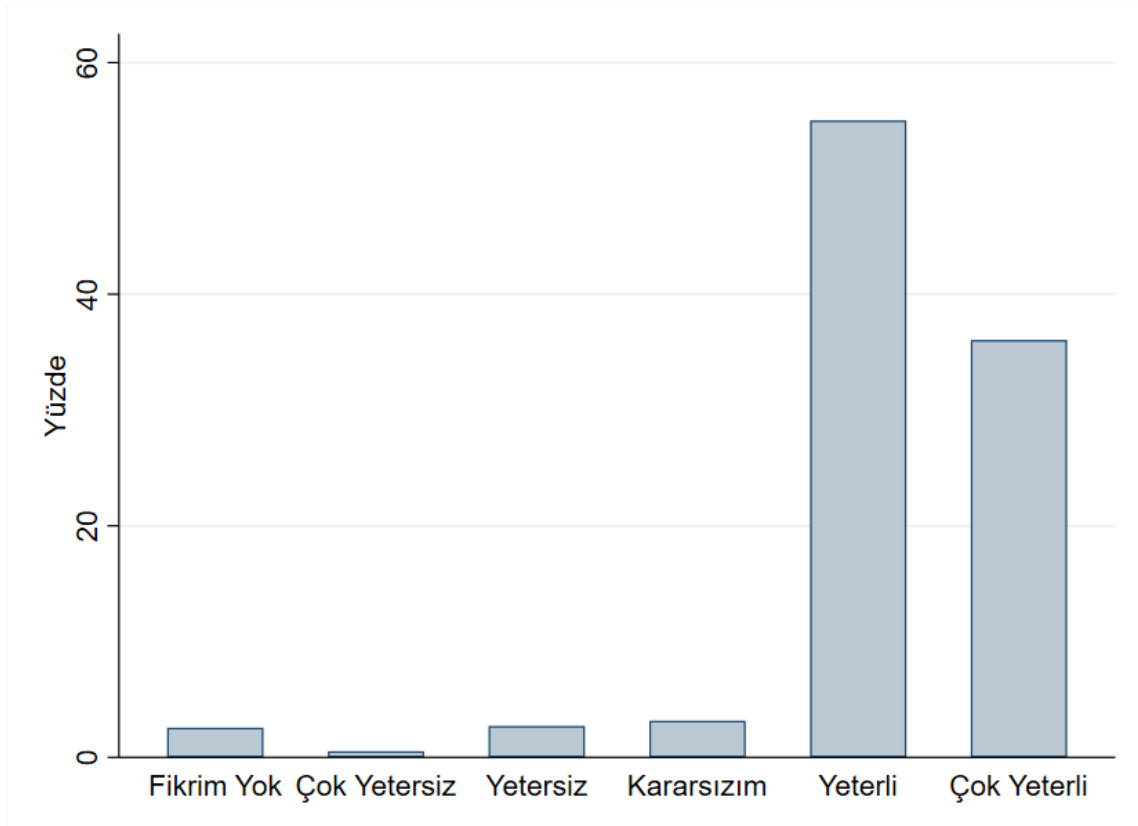

S10 -- Mesleki bilgileri (iş yaşamında) uygulama

| | Frekans | Yüzde | Geçerli Yüzde |
|---------------|-------------|----------------|----------------|
| Fikrim Yok | 33 | 2.480 | 2.480 |
| Çok Yetersiz | 6 | 0.450 | 0.450 |
| Yetersiz | 51 | 3.840 | 3.840 |
| Kararsızım | 61 | 4.590 | 4.590 |
| Yeterli | 687 | 51.690 | 51.690 |
| Çok Yeterli | 491 | 36.950 | 36.950 |
| Toplam | 1329 | 100.000 | 100.000 |

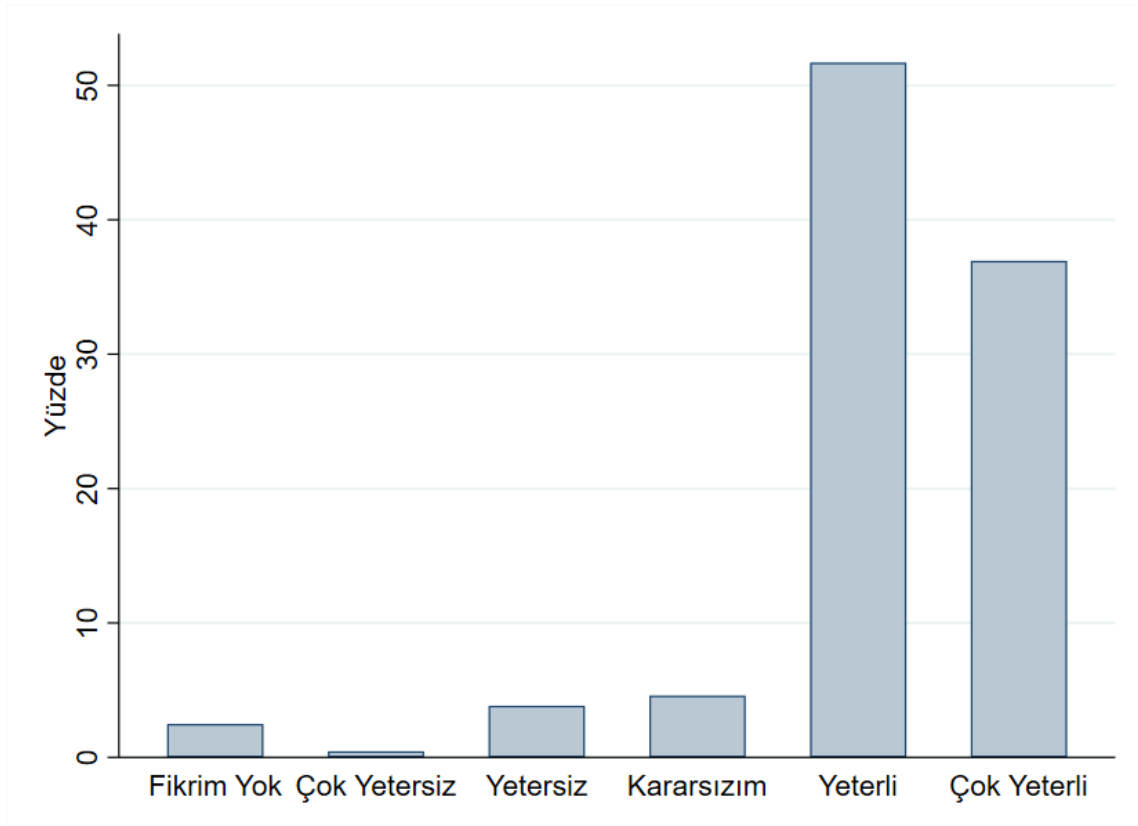

S11 -- Mesleki bilgi ve becerileri yeni durumlara uyarlama

| | Frekans | Yüzde | Geçerli Yüzde |
|---------------|-------------|----------------|----------------|
| Fikrim Yok | 37 | 2.780 | 2.780 |
| Çok Yetersiz | 10 | 0.750 | 0.750 |
| Yetersiz | 45 | 3.390 | 3.390 |
| Kararsızım | 91 | 6.850 | 6.850 |
| Yeterli | 668 | 50.260 | 50.260 |
| Çok Yeterli | 478 | 35.970 | 35.970 |
| Toplam | 1329 | 100.000 | 100.000 |

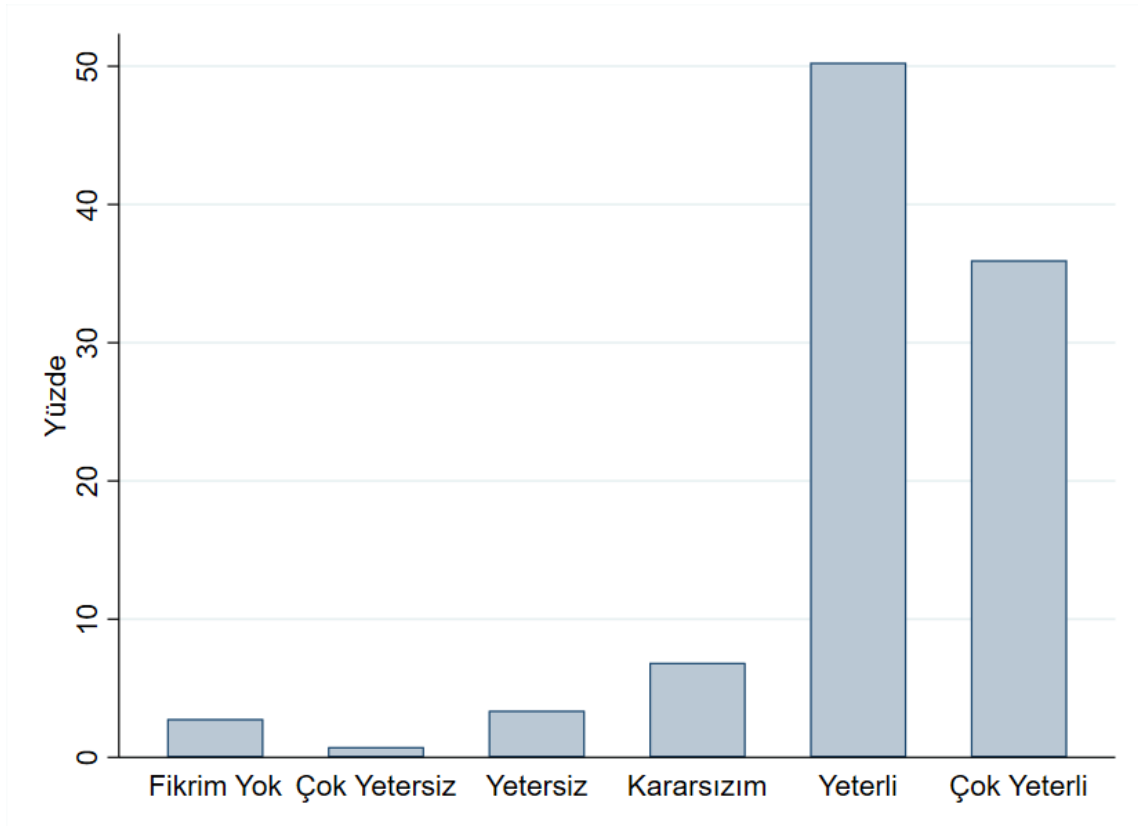

S12 -- Meslekle ilgili teknolojiyi (araç-gereç, bilgisayar, yazılım vb.) kullanma

| | Frekans | Yüzde | Geçerli Yüzde |
|---------------|-------------|----------------|----------------|
| Fikrim Yok | 37 | 2.780 | 2.780 |
| Çok Yetersiz | 10 | 0.750 | 0.750 |
| Yetersiz | 65 | 4.890 | 4.890 |
| Kararsızım | 66 | 4.970 | 4.970 |
| Yeterli | 650 | 48.910 | 48.910 |
| Çok Yeterli | 501 | 37.700 | 37.700 |
| Toplam | 1329 | 100.000 | 100.000 |

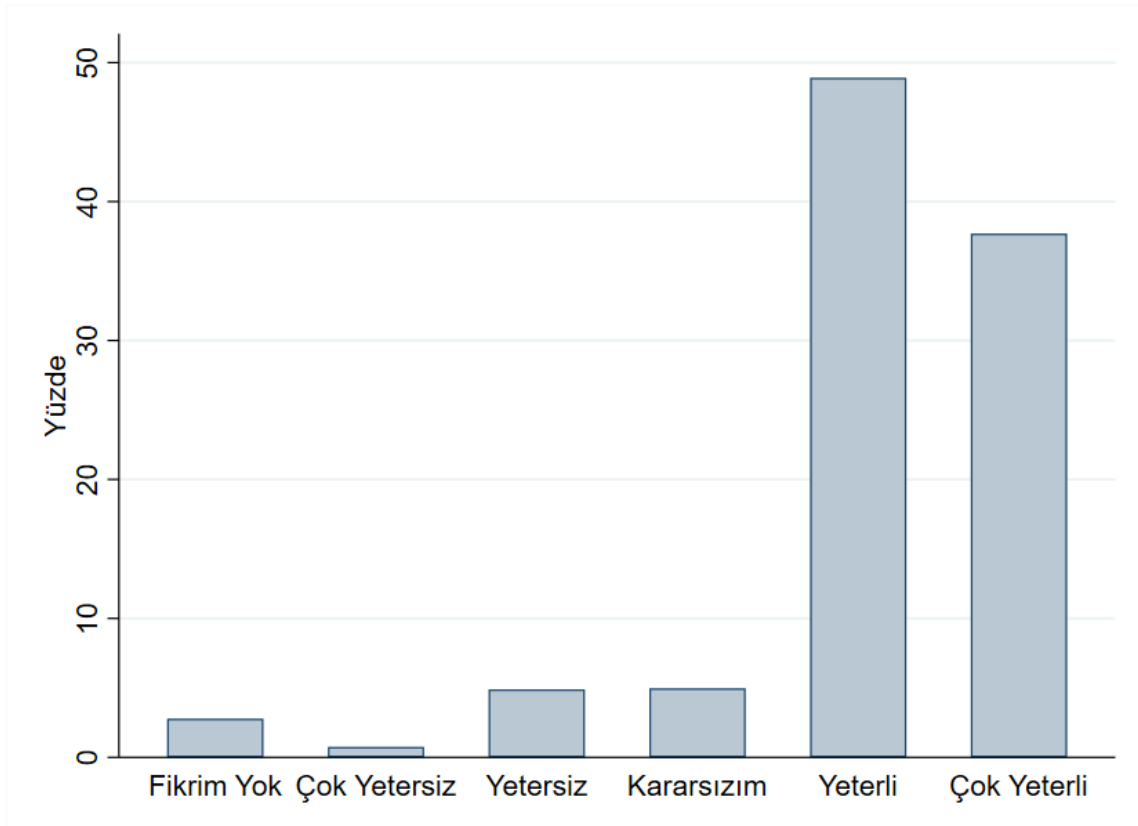

S13 -- İş ahlakı ve etik bilinci

| | Frekans | Yüzde | Geçerli Yüzde |
|---------------------|---------|---------|---------------|
| Fikrim Yok | 31 | 2.330 | 2.330 |
| Çok Yetersiz | 9 | 0.680 | 0.680 |
| Yetersiz | 22 | 1.660 | 1.660 |
| Kararsızım | 57 | 4.290 | 4.290 |
| Yeterli | 512 | 38.530 | 38.530 |
| Çok Yeterli | 698 | 52.520 | 52.520 |
| Toplam | 1329 | 100.000 | 100.000 |

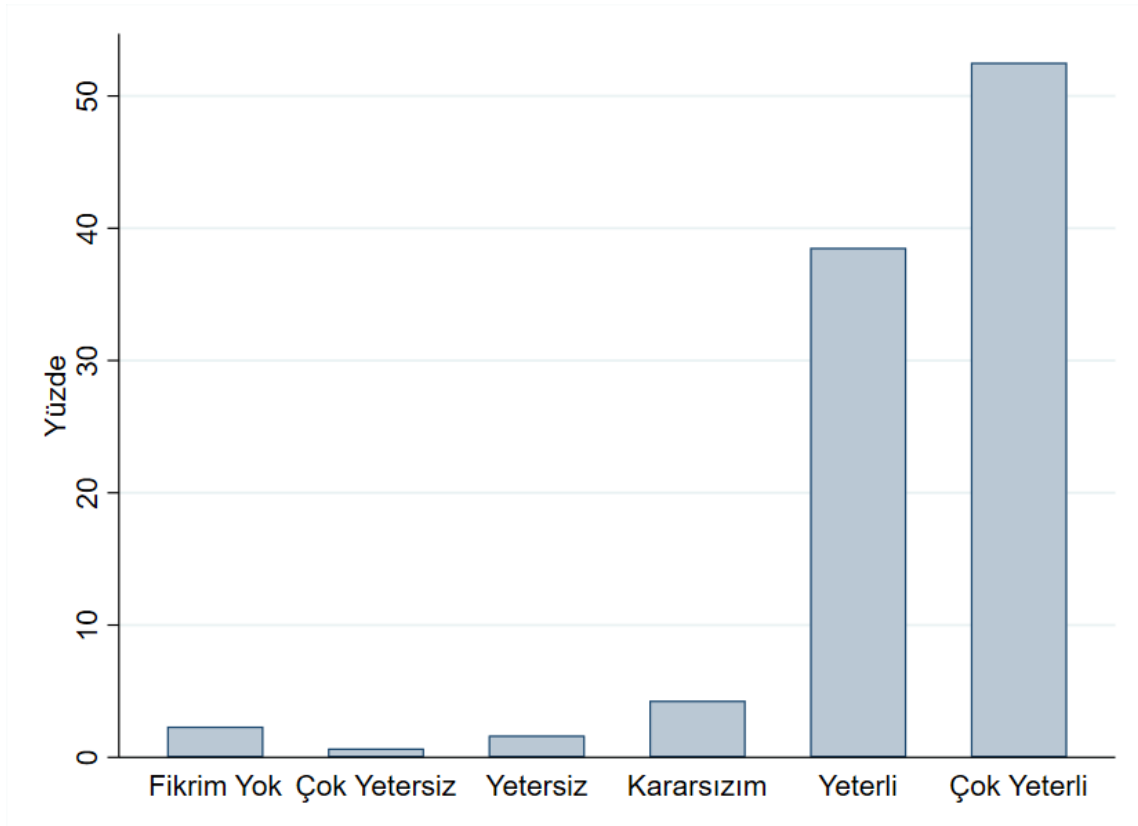

S14 -- Sorumluluk alma

| | Frekans | Yüzde | Geçerli Yüzde |
|---------------|-------------|----------------|----------------|
| Fikrim Yok | 34 | 2.560 | 2.560 |
| Çok Yetersiz | 9 | 0.680 | 0.680 |
| Yetersiz | 49 | 3.690 | 3.690 |
| Kararsızım | 95 | 7.150 | 7.150 |
| Yeterli | 557 | 41.910 | 41.910 |
| Çok Yeterli | 585 | 44.020 | 44.020 |
| Toplam | 1329 | 100.000 | 100.000 |

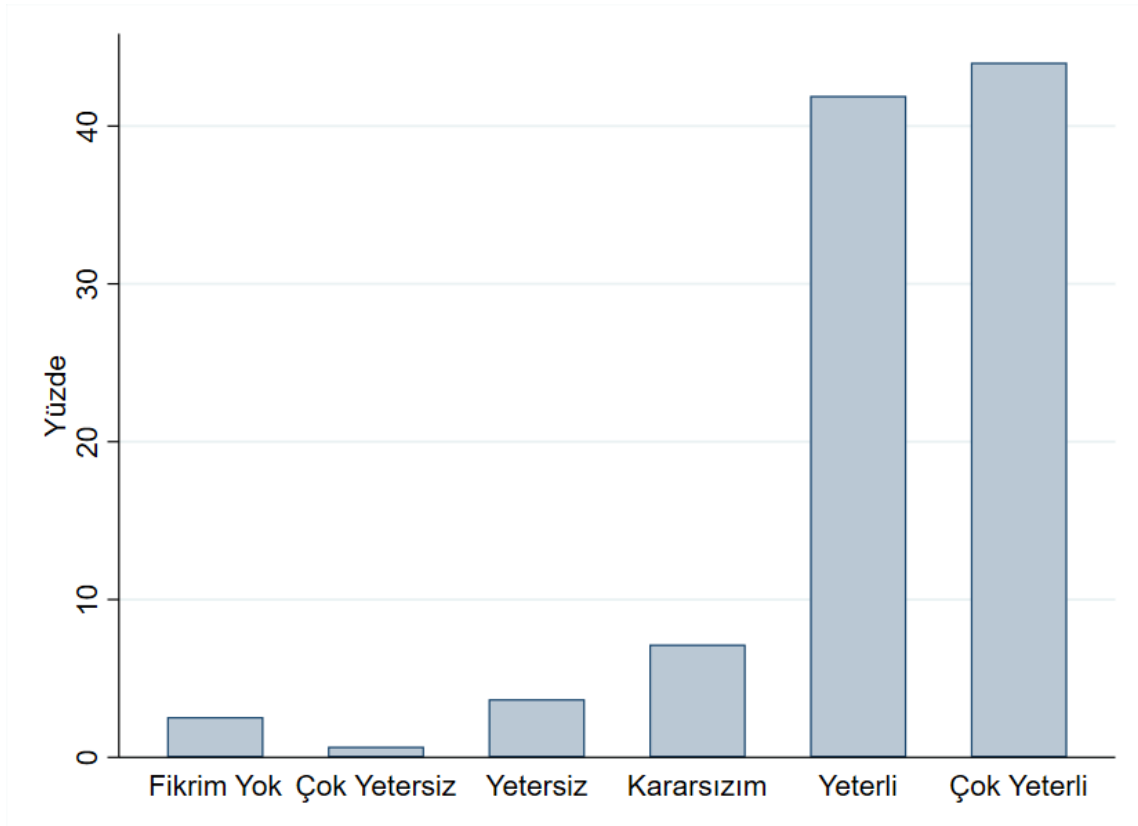

S15 -- Analiz etme ve yorumlama

| | Frekans | Yüzde | Geçerli Yüzde |
|---------------|-------------|----------------|----------------|
| Fikrim Yok | 33 | 2.480 | 2.480 |
| Çok Yetersiz | 8 | 0.600 | 0.600 |
| Yetersiz | 41 | 3.090 | 3.090 |
| Kararsızım | 94 | 7.070 | 7.070 |
| Yeterli | 694 | 52.220 | 52.220 |
| Çok Yeterli | 459 | 34.540 | 34.540 |
| Toplam | 1329 | 100.000 | 100.000 |

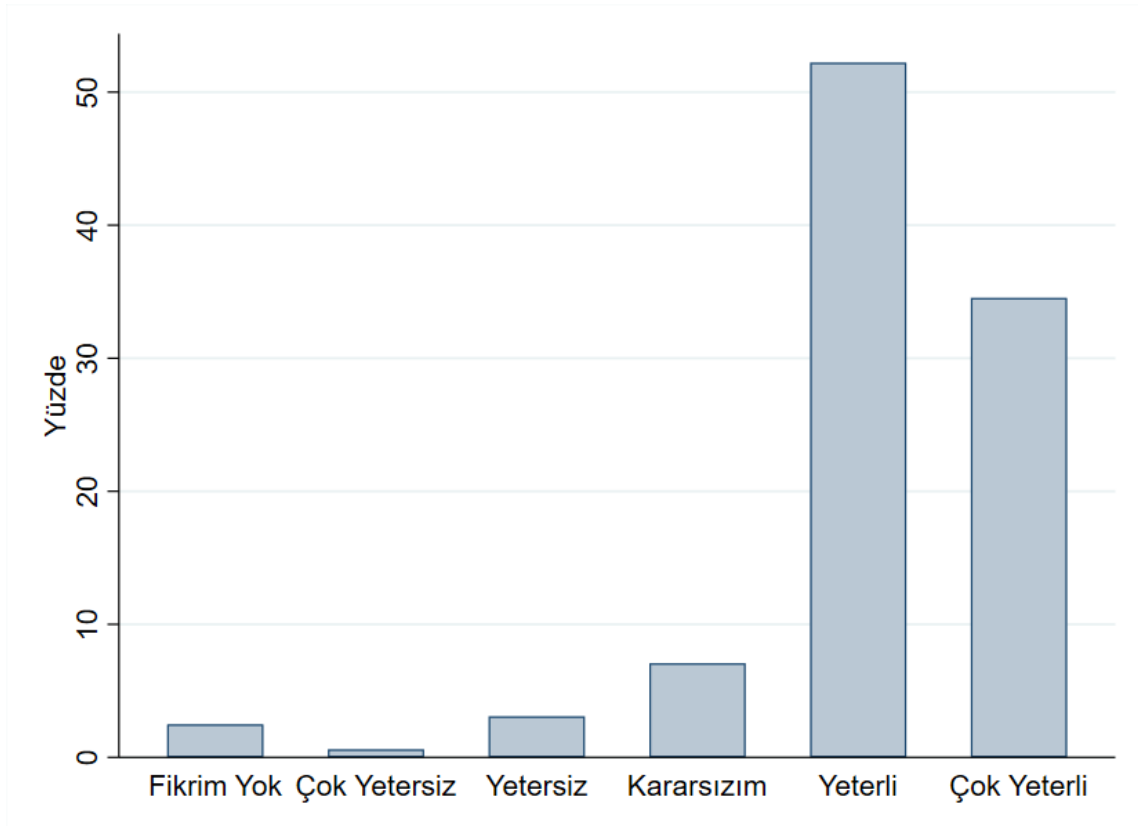

S16 -- Yeni durumlara uyum sağlama

| | Frekans | Yüzde | Geçerli Yüzde |
|--------------|---------|---------|---------------|
| Fikrim Yok | 36 | 2.710 | 2.710 |
| Çok Yetersiz | 6 | 0.450 | 0.450 |
| Yetersiz | 39 | 2.930 | 2.930 |
| Kararsızım | 83 | 6.250 | 6.250 |
| Yeterli | 702 | 52.820 | 52.820 |
| Çok Yeterli | 463 | 34.840 | 34.840 |
| Toplam | 1329 | 100.000 | 100.000 |

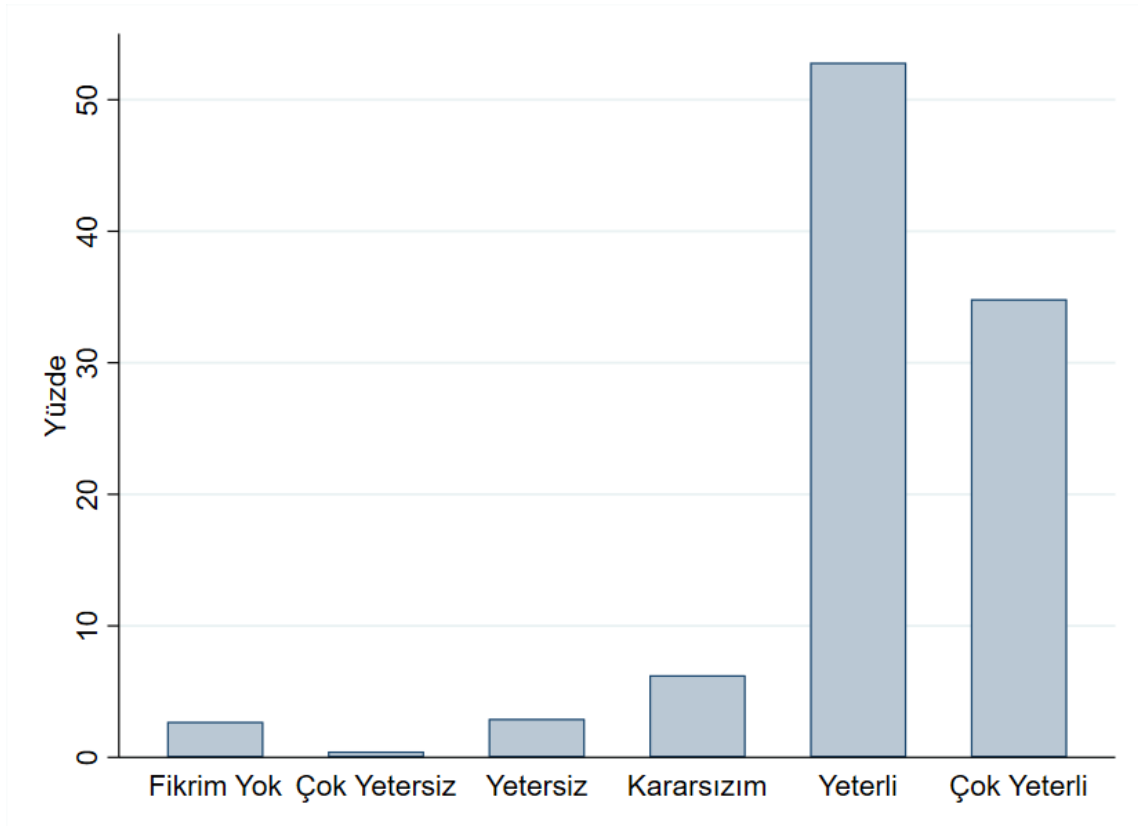

S17 -- Yeni fikirler üretme (yaratıcılık)

| | Frekans | Yüzde | Geçerli Yüzde |
|--------------|---------|---------|---------------|
| Fikrim Yok | 37 | 2.780 | 2.780 |
| Çok Yetersiz | 13 | 0.980 | 0.980 |
| Yetersiz | 76 | 5.720 | 5.720 |
| Kararsızım | 161 | 12.110 | 12.110 |
| Yeterli | 633 | 47.630 | 47.630 |
| Çok Yeterli | 409 | 30.780 | 30.780 |
| Toplam | 1329 | 100.000 | 100.000 |

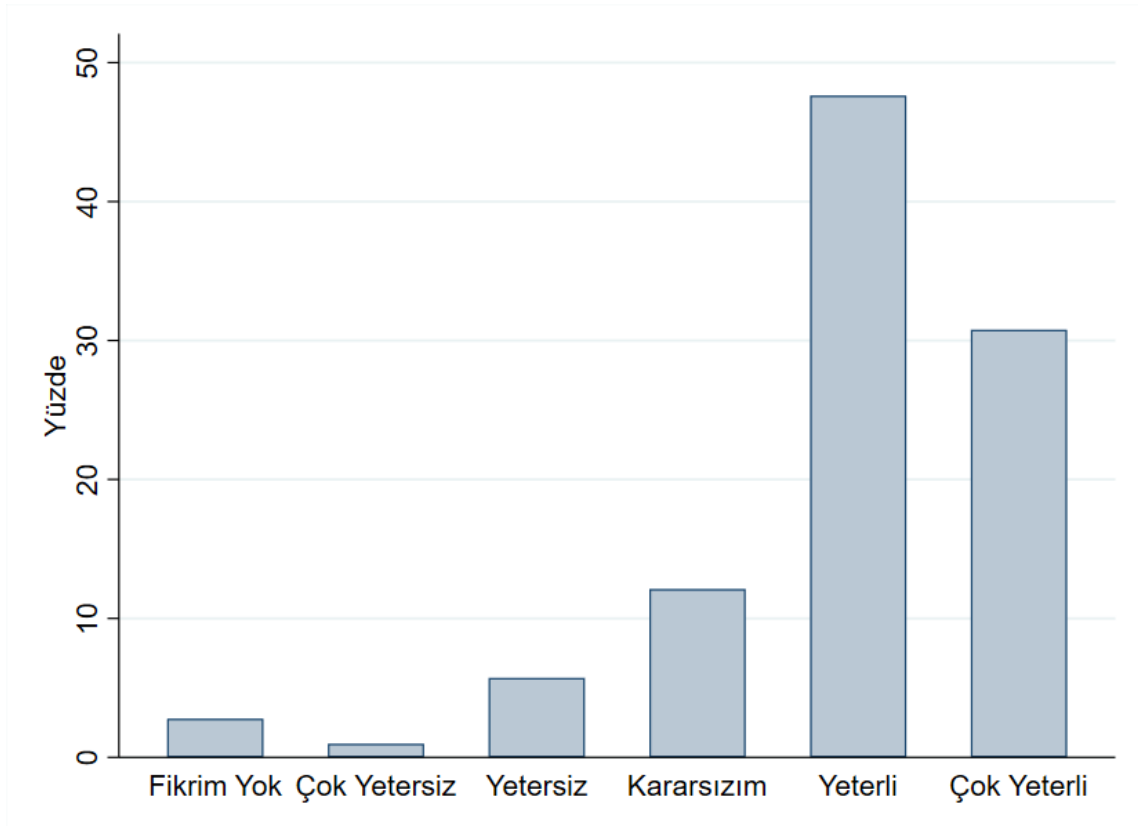

S18 -- Problem çözüme

| | Frekans | Yüzde | Geçerli Yüzde |
|--------------|---------|---------|---------------|
| Fikrim Yok | 35 | 2.630 | 2.630 |
| Çok Yetersiz | 11 | 0.830 | 0.830 |
| Yetersiz | 56 | 4.210 | 4.210 |
| Kararsızım | 101 | 7.600 | 7.600 |
| Yeterli | 651 | 48.980 | 48.980 |
| Çok Yeterli | 475 | 35.740 | 35.740 |
| Toplam | 1329 | 100.000 | 100.000 |

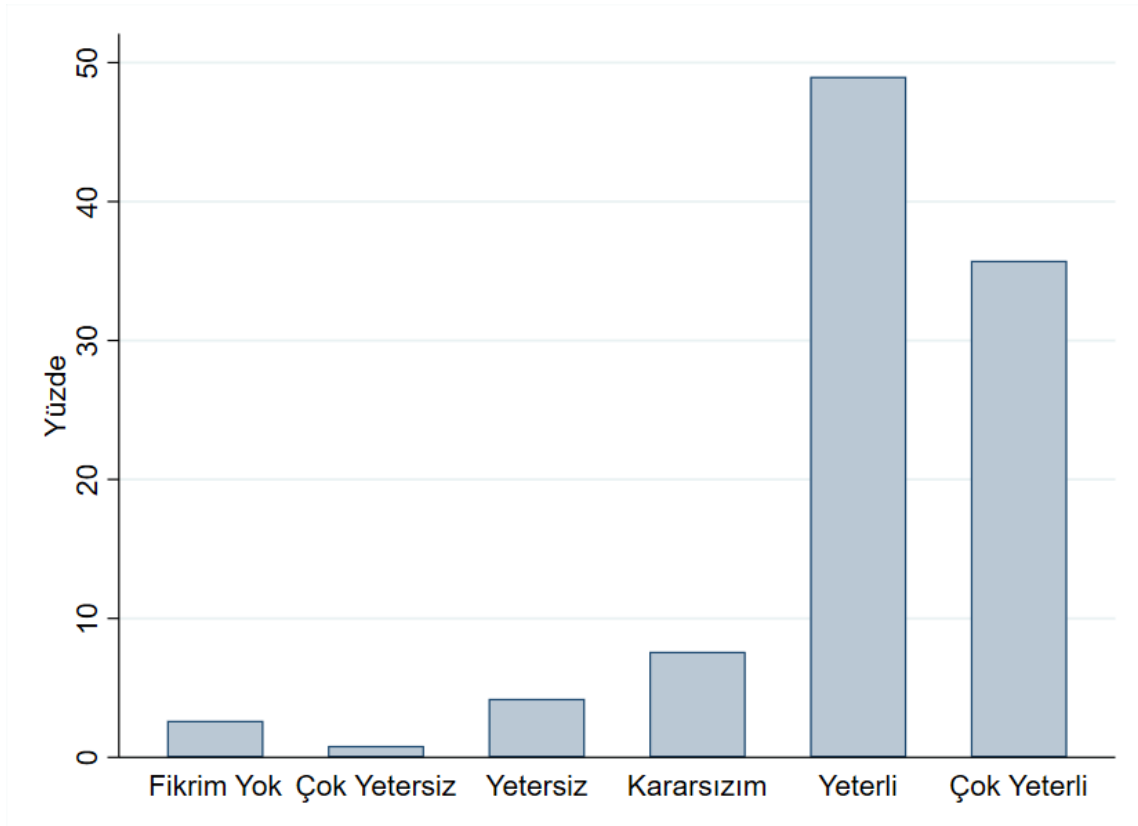

S19 -- Karar verme

| | Frekans | Yüzde | Geçerli Yüzde |
|---------------------|---------|---------|---------------|
| Fikrim Yok | 36 | 2.710 | 2.710 |
| Çok Yetersiz | 10 | 0.750 | 0.750 |
| Yetersiz | 56 | 4.210 | 4.210 |
| Kararsızım | 124 | 9.330 | 9.330 |
| Yeterli | 686 | 51.620 | 51.620 |
| Çok Yeterli | 417 | 31.380 | 31.380 |
| Toplam | 1329 | 100.000 | 100.000 |

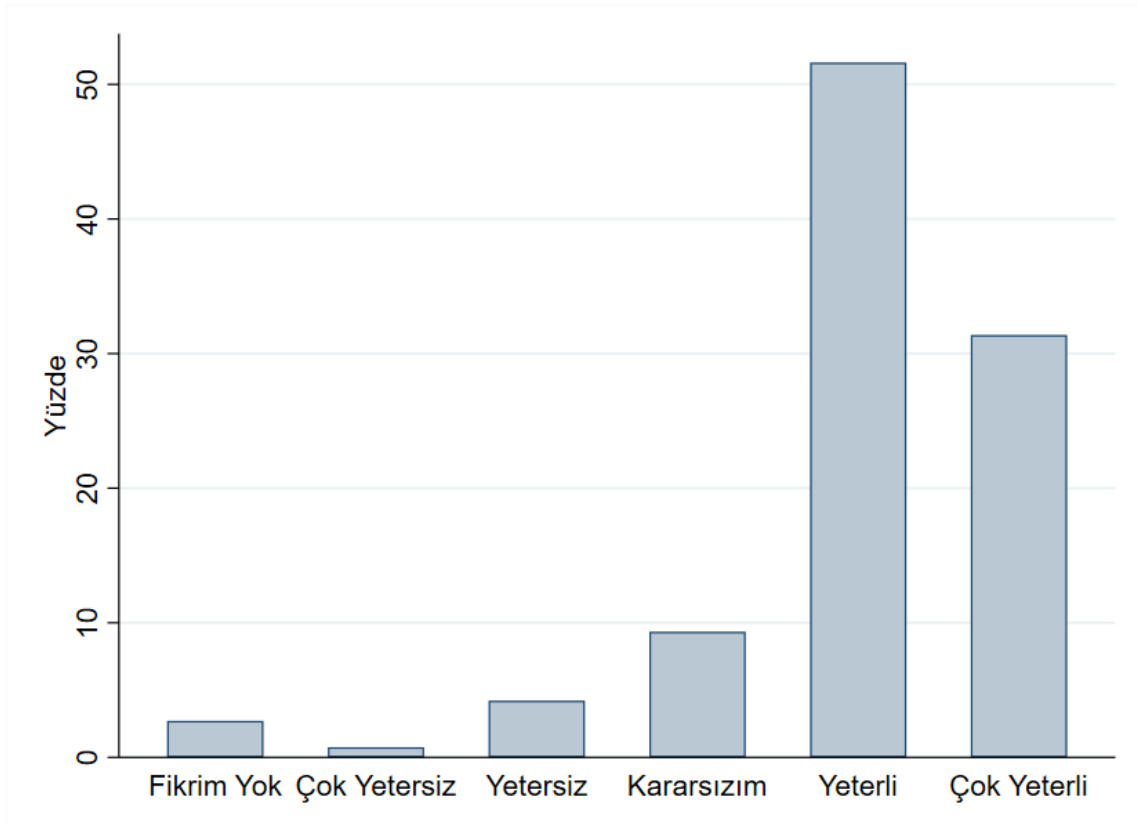

S20 -- Takım çalışması

| | Frekans | Yüzde | Geçerli Yüzde |
|---------------------|---------|---------|---------------|
| Fikrim Yok | 31 | 2.330 | 2.330 |
| Çok Yetersiz | 9 | 0.680 | 0.680 |
| Yetersiz | 45 | 3.390 | 3.390 |
| Kararsızım | 78 | 5.870 | 5.870 |
| Yeterli | 582 | 43.790 | 43.790 |
| Çok Yeterli | 584 | 43.940 | 43.940 |
| Toplam | 1329 | 100.000 | 100.000 |

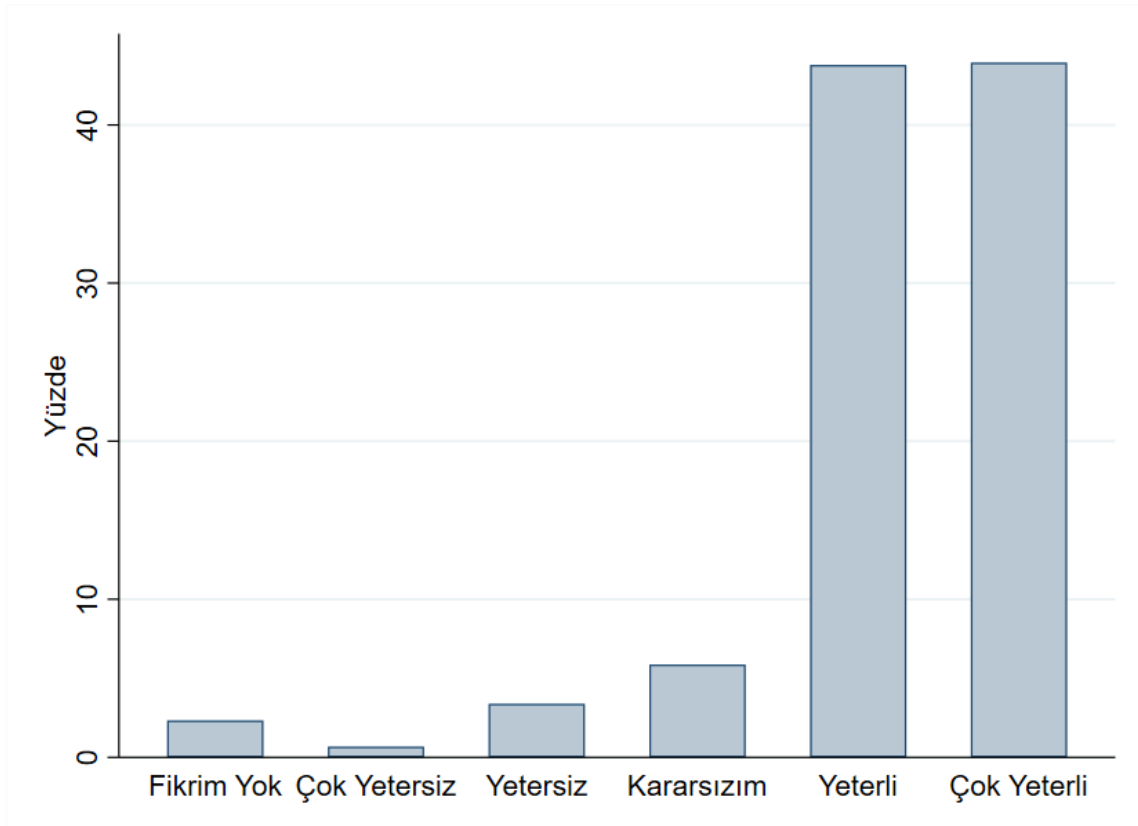

S21 -- İletişim

| | Frekans | Yüzde | Geçerli Yüzde |
|--------------|---------|---------|---------------|
| Fikrim Yok | 26 | 1.960 | 1.960 |
| Çok Yetersiz | 9 | 0.680 | 0.680 |
| Yetersiz | 46 | 3.460 | 3.460 |
| Kararsızım | 78 | 5.870 | 5.870 |
| Yeterli | 607 | 45.670 | 45.670 |
| Çok Yeterli | 563 | 42.360 | 42.360 |
| Toplam | 1329 | 100.000 | 100.000 |

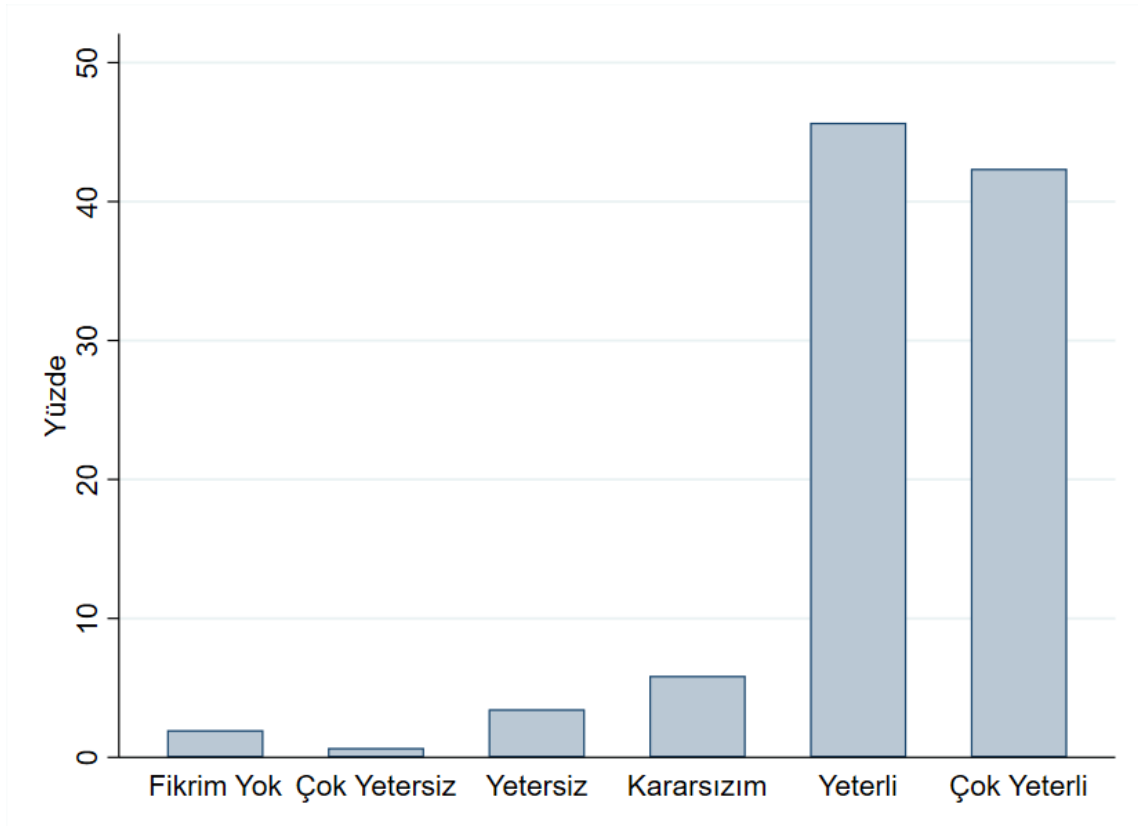

S22 -- Planlı çalışma ve zaman yönetimi

| | Frekans | Yüzde | Geçerli Yüzde |
|--------------|---------|---------|---------------|
| Fikrim Yok | 35 | 2.630 | 2.630 |
| Çok Yetersiz | 8 | 0.600 | 0.600 |
| Yetersiz | 48 | 3.610 | 3.610 |
| Kararsızım | 120 | 9.030 | 9.030 |
| Yeterli | 664 | 49.960 | 49.960 |
| Çok Yeterli | 454 | 34.160 | 34.160 |
| Toplam | 1329 | 100.000 | 100.000 |

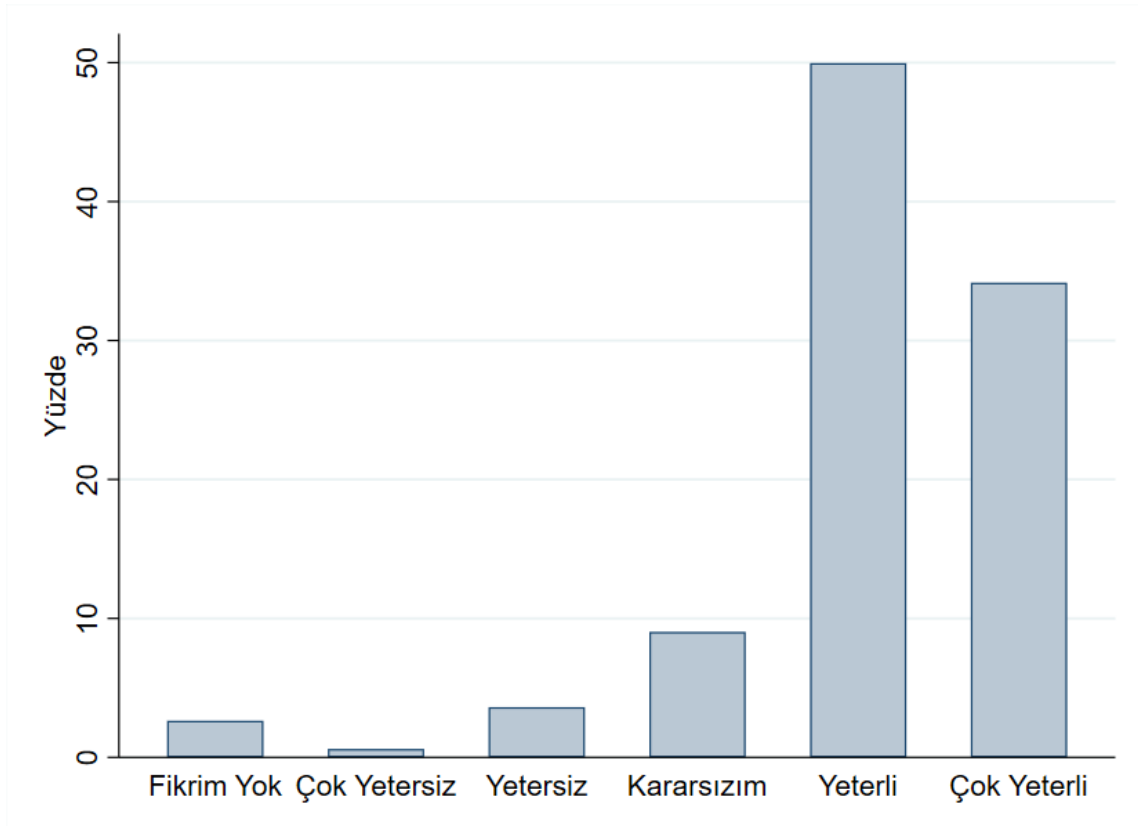

S23 -- Araştırma

| | Frekans | Yüzde | Geçerli Yüzde |
|---------------------|---------|---------|---------------|
| Fikrim Yok | 41 | 3.090 | 3.090 |
| Çok Yetersiz | 13 | 0.980 | 0.980 |
| Yetersiz | 84 | 6.320 | 6.320 |
| Kararsızım | 143 | 10.760 | 10.760 |
| Yeterli | 624 | 46.950 | 46.950 |
| Çok Yeterli | 424 | 31.900 | 31.900 |
| Toplam | 1329 | 100.000 | 100.000 |

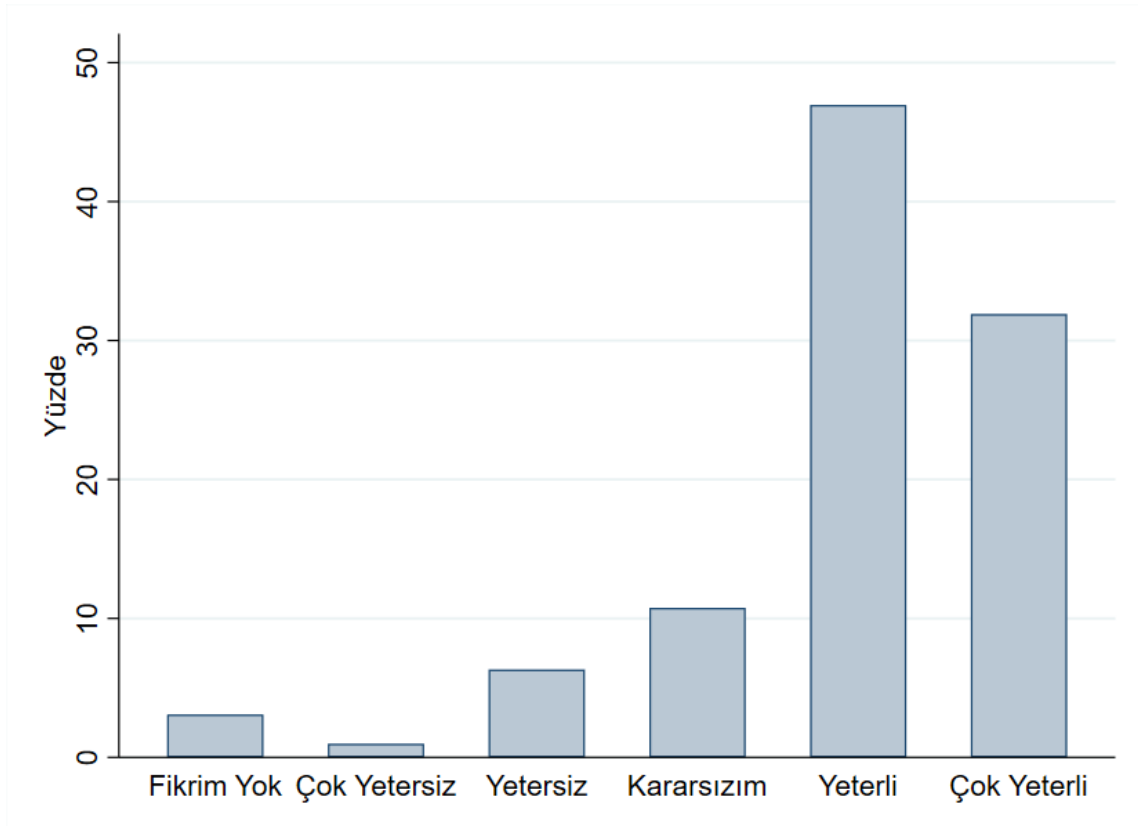

S24 -- İş disiplini

| | Frekans | Yüzde | Geçerli Yüzde |
|--------------|---------|---------|---------------|
| Fikrim Yok | 30 | 2.260 | 2.260 |
| Çok Yetersiz | 10 | 0.750 | 0.750 |
| Yetersiz | 31 | 2.330 | 2.330 |
| Kararsızım | 84 | 6.320 | 6.320 |
| Yeterli | 580 | 43.640 | 43.640 |
| Çok Yeterli | 594 | 44.700 | 44.700 |
| Toplam | 1329 | 100.000 | 100.000 |

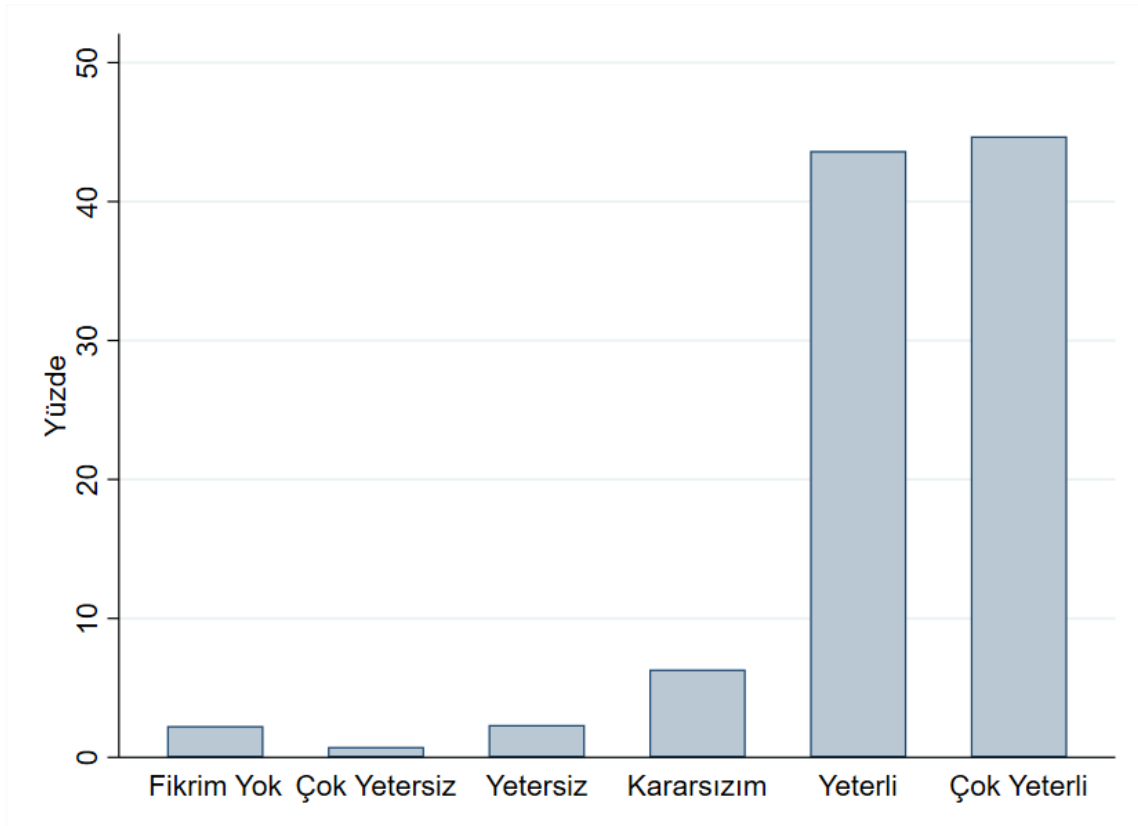

S25 -- Giriřimcilik

| | Frekans | Yüzde | Geçerli Yüzde |
|---------------|-------------|----------------|----------------|
| Fikrim Yok | 56 | 4.210 | 4.210 |
| Çok Yetersiz | 13 | 0.980 | 0.980 |
| Yetersiz | 95 | 7.150 | 7.150 |
| Kararsızım | 186 | 14.000 | 14.000 |
| Yeterli | 623 | 46.880 | 46.880 |
| Çok Yeterli | 356 | 26.790 | 26.790 |
| Toplam | 1329 | 100.000 | 100.000 |

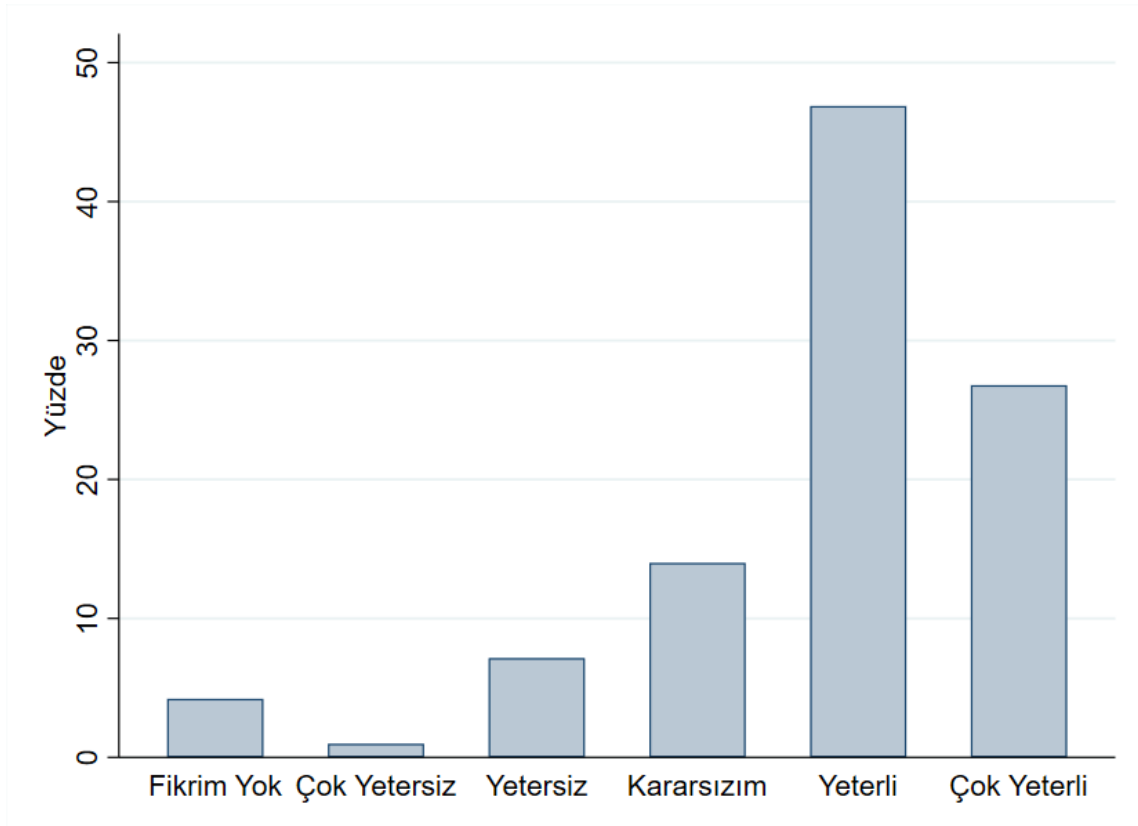

S26 -- Liderlik

| | Frekans | Yüzde | Geçerli Yüzde |
|---------------|-------------|----------------|----------------|
| Fikrim Yok | 50 | 3.760 | 3.760 |
| Çok Yetersiz | 18 | 1.350 | 1.350 |
| Yetersiz | 79 | 5.940 | 5.940 |
| Kararsızım | 201 | 15.120 | 15.120 |
| Yeterli | 626 | 47.100 | 47.100 |
| Çok Yeterli | 355 | 26.710 | 26.710 |
| Toplam | 1329 | 100.000 | 100.000 |

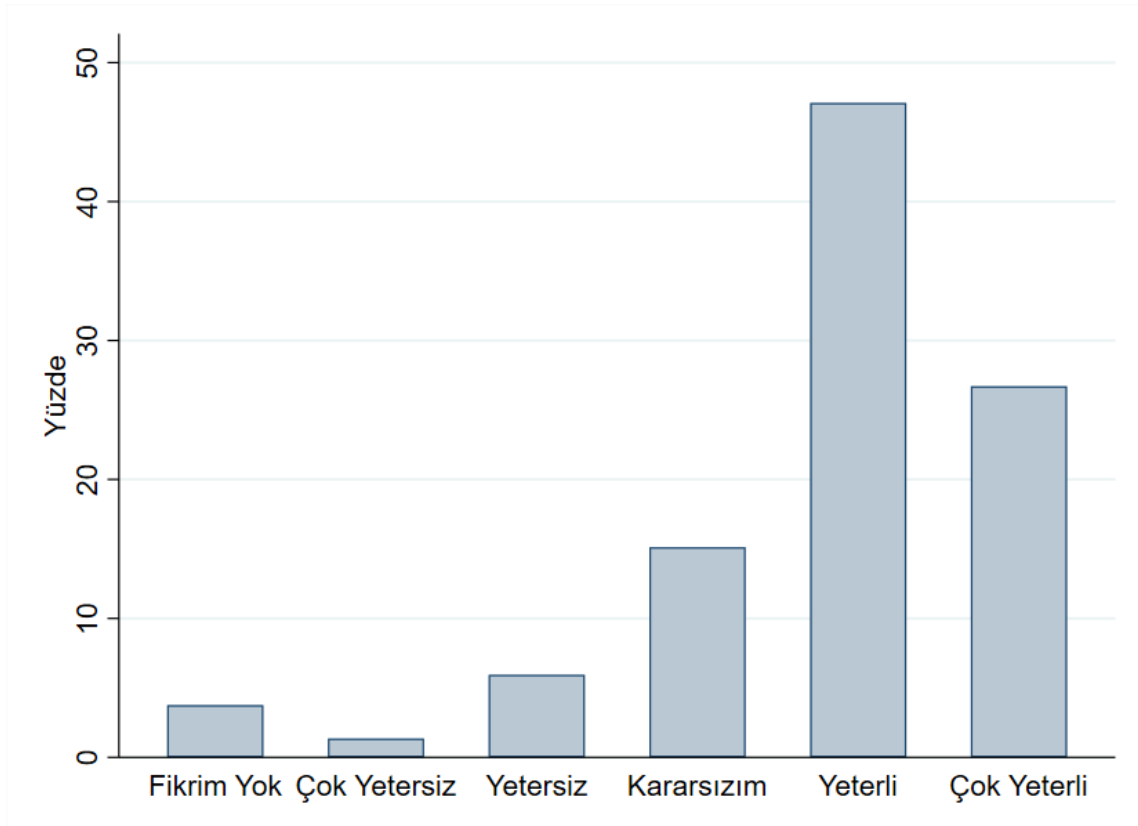

S27 -- Kurumda/işletmede çalışan Gazi Üniversitesi mezunlarını göz önünde bulundurduğunuzda, tanıdıklarınıza Gazi Üniversitesinde öğrenim görmelerini tavsiye eder misiniz?

| | Frekans | Yüzde | Geçerli Yüzde |
|----------------------------------|----------------|--------------|----------------------|
| Kesinlikle tavsiye ederim | 496 | 37.320 | 37.410 |
| Tavsiye ederim | 670 | 50.410 | 50.530 |
| Kararsızım | 114 | 8.580 | 8.600 |
| Tavsiye etmem | 26 | 1.960 | 1.960 |
| Kesinlikle tavsiye etmem | 20 | 1.500 | 1.510 |
| Toplam | 1326 | 99.770 | 100.000 |
| Kayıp Veri | 3 | 0.230 | |
| Toplam | 1329 | 100.000 | |

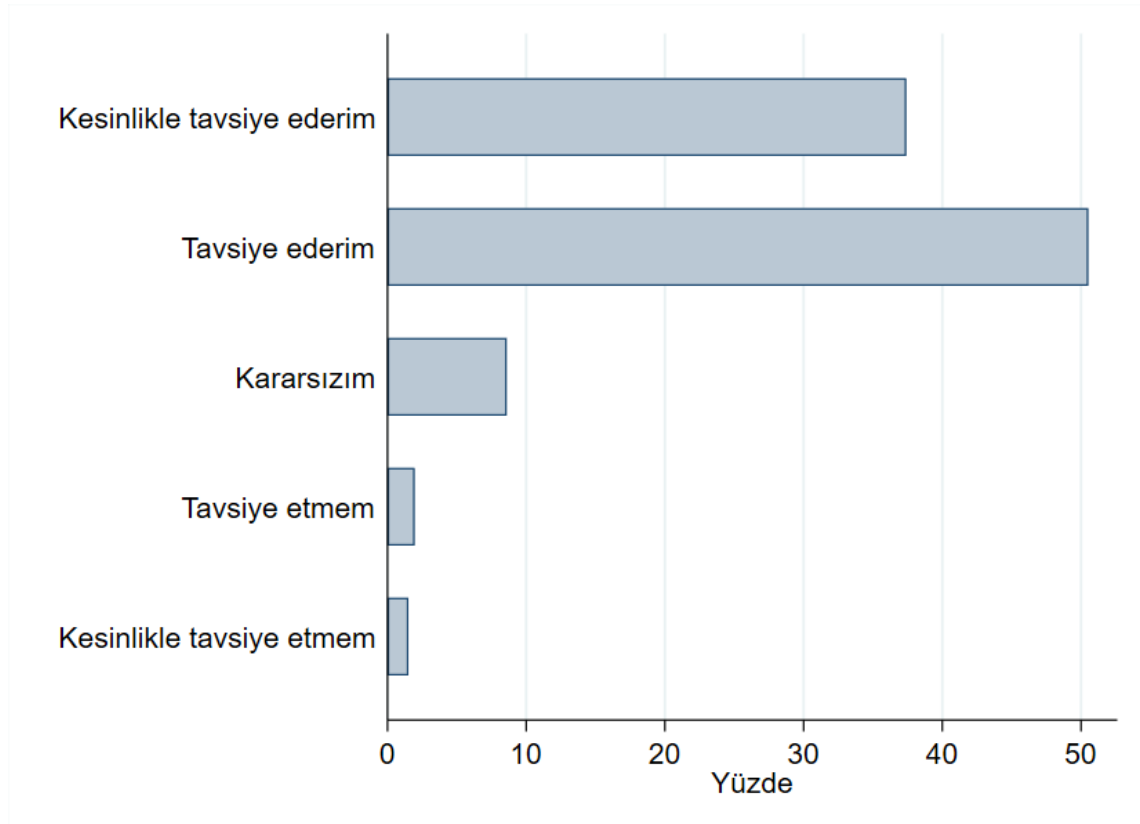

S28 -- Gazi Üniversitesi mezunlarından genel memnuniyet düzeyinizi belirtiniz.

| | Frekans | Yüzde | Geçerli Yüzde | Birikimli Yüzde |
|---------------|---------|---------|---------------|-----------------|
| 0 | 3 | 0.230 | 0.230 | 0.230 |
| 1 | 8 | 0.600 | 0.600 | 0.830 |
| 2 | 5 | 0.380 | 0.380 | 1.200 |
| 3 | 12 | 0.900 | 0.900 | 2.110 |
| 4 | 15 | 1.130 | 1.130 | 3.240 |
| 5 | 47 | 3.540 | 3.540 | 6.770 |
| 6 | 64 | 4.820 | 4.820 | 11.590 |
| 7 | 147 | 11.060 | 11.060 | 22.650 |
| 8 | 382 | 28.740 | 28.740 | 51.390 |
| 9 | 305 | 22.950 | 22.950 | 74.340 |
| 10 | 341 | 25.660 | 25.660 | 100.000 |
| Toplam | 1329 | 100.000 | 100.000 | |

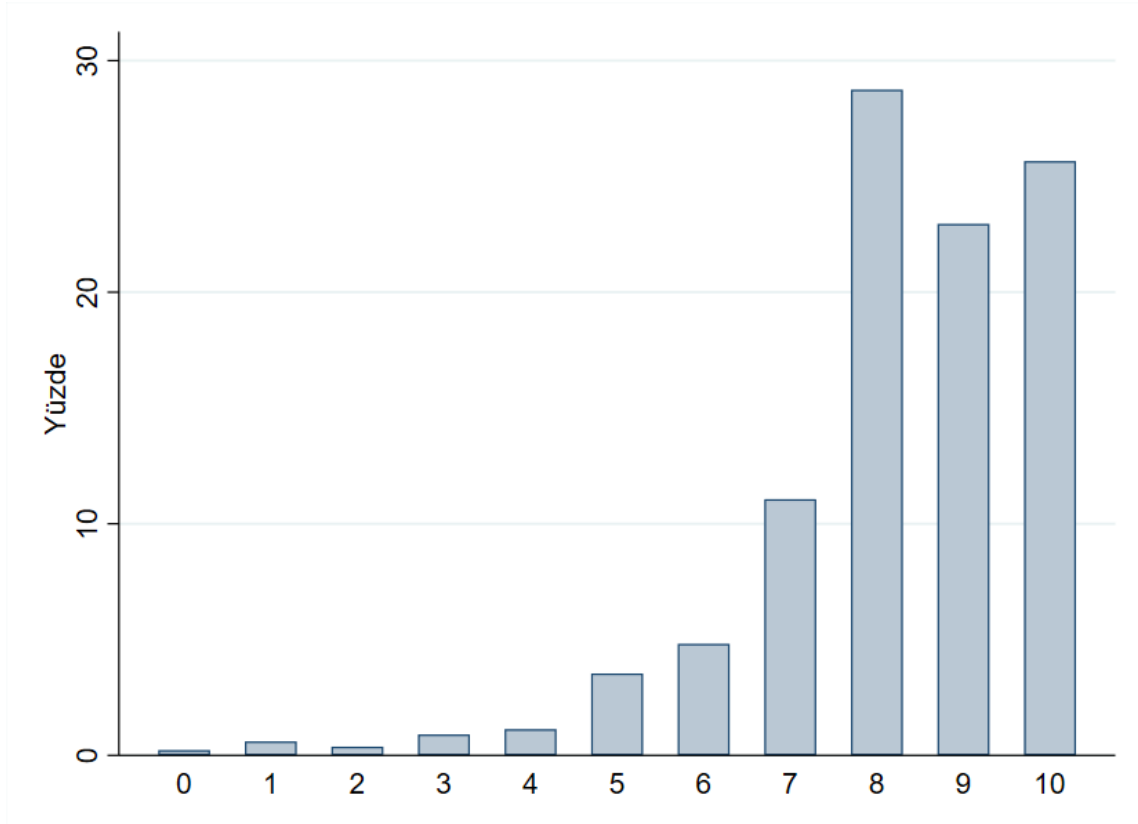

Mesleki bilgi (içerik, ilkeler, kurallar, kuramlar vb.) (Kurumun/işletmenin niteliğine göre dağılımı)

| Kurumun/ işletmenin niteliği | Mesleki bilgi (içerik, ilkeler, kurallar, kuramlar vb.) | | | | | | |
|--------------------------------------|---|-----------------|------------|------------|--------------|----------------|----------------|
| | Fikrim Yok | Çok Yetersiz | Yetersiz | Kararsızım | Yeterli | Çok Yeterli | Toplam |
| Kamu | 30 3.73 | 5 0.62 | 22 2.73 | 19 2.36 | 448 55.65 | 281 34.91 | 805 100.00 |
| Özel | 1 0.20 | 1 0.20 | 14 2.81 | 21 4.22 | 274 55.02 | 187 37.55 | 498 100.00 |
| Sivil Toplum Kuruluşu | 2 25.00 | 0 0.00 | 0 0.00 | 0 0.00 | 1 12.50 | 5 62.50 | 8 100.00 |
| Diğer | 1 5.56 | 1 5.56 | 0 0.00 | 2 11.11 | 8 44.44 | 6 33.33 | 18 100.00 |
| Toplam | 34 2.56 | 7 0.53 | 36 2.71 | 42 3.16 | 731 55.00 | 479 36.04 | 1329 100.00 |

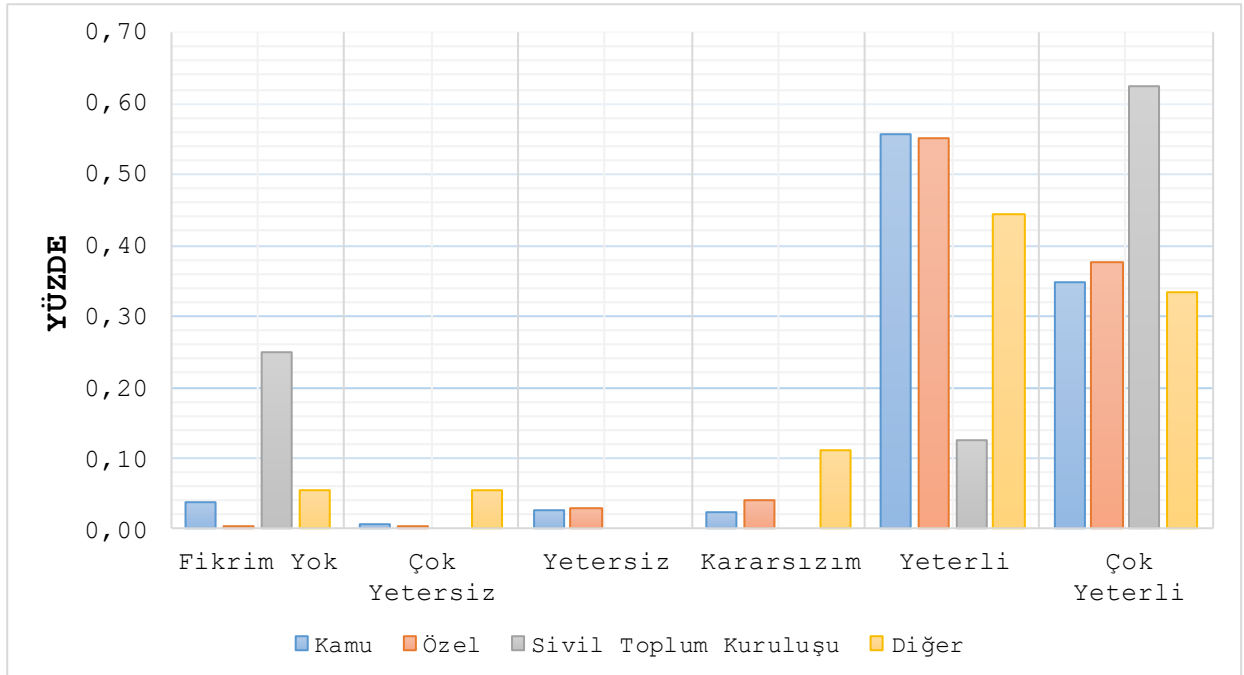

Mesleki bilgileri (iş yaşamında) uygulama (Kurumun/işletmenin niteliğine göre dağılımı)

| Kurumun/ işletmenin niteliği | Mesleki bilgileri (iş yaşamında) uygulama | | | | | | Toplam |
|--------------------------------------|---|-----------------|----------|------------|---------|----------------|--------|
| | Fikrim Yok | Çok Yetersiz | Yetersiz | Kararsızım | Yeterli | Çok Yeterli | |
| Kamu | 28 | 3 | 31 | 36 | 423 | 284 | 805 |
| | 3.48 | 0.37 | 3.85 | 4.47 | 52.55 | 35.28 | 100.00 |
| Özel | 3 | 2 | 19 | 24 | 254 | 196 | 498 |
| | 0.60 | 0.40 | 3.82 | 4.82 | 51.00 | 39.36 | 100.00 |
| Sivil Toplum Kuruluşu | 0 | 0 | 0 | 0 | 3 | 5 | 8 |
| | 0.00 | 0.00 | 0.00 | 0.00 | 37.50 | 62.50 | 100.00 |
| Diğer | 2 | 1 | 1 | 1 | 7 | 6 | 18 |
| | 11.11 | 5.56 | 5.56 | 5.56 | 38.89 | 33.33 | 100.00 |
| Toplam | 33 | 6 | 51 | 61 | 687 | 491 | 1329 |
| | 2.48 | 0.45 | 3.84 | 4.59 | 51.69 | 36.95 | 100.00 |

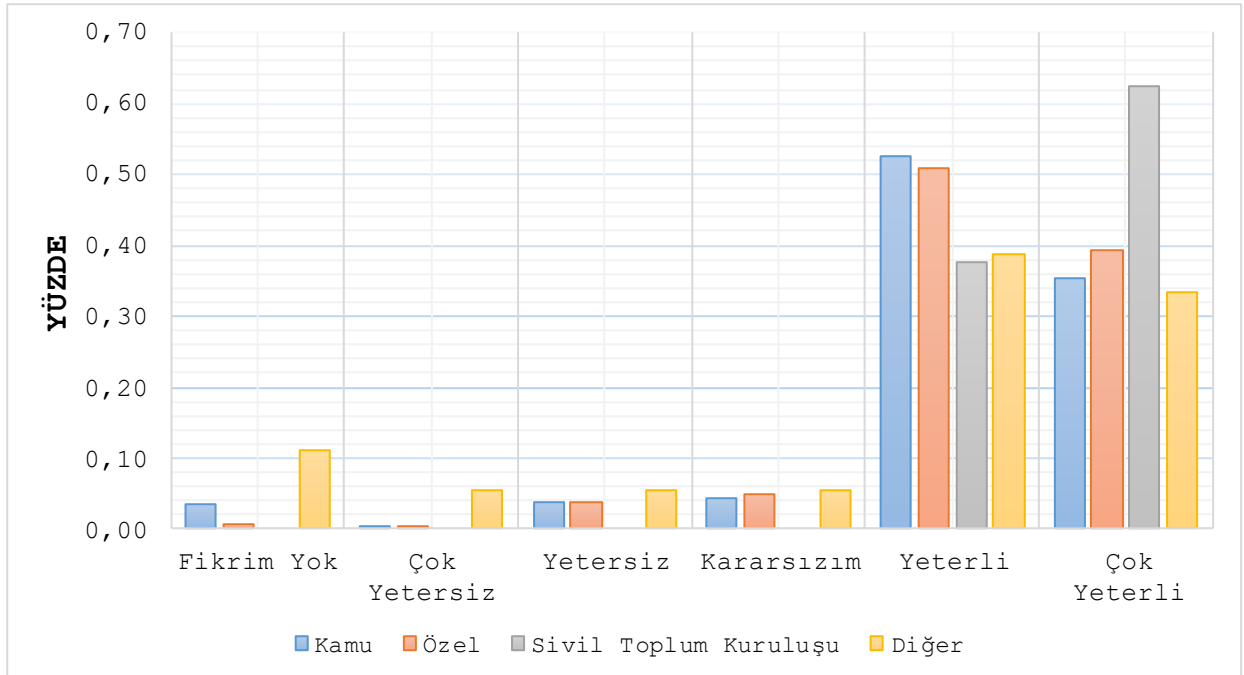

Mesleki bilgi ve becerileri yeni durumlara uyarlama (Kurumun/işletmenin niteliğine göre dağılımı)

| Kurumun/ İşletmenin niteliği | Mesleki bilgi ve becerileri yeni durumlara uyarlama | | | | | | Toplam |
|--------------------------------------|---|-----------------|----------|------------|---------|----------------|--------|
| | Fikrim Yok | Çok Yetersiz | Yetersiz | Kararsızım | Yeterli | Çok Yeterli | |
| Kamu | 32 | 7 | 30 | 60 | 410 | 266 | 805 |
| | 3.98 | 0.87 | 3.73 | 7.45 | 50.93 | 33.04 | 100.00 |
| Özel | 4 | 2 | 14 | 30 | 250 | 198 | 498 |
| | 0.80 | 0.40 | 2.81 | 6.02 | 50.20 | 39.76 | 100.00 |
| Sivil Toplum Kuruluşu | 0 | 0 | 0 | 0 | 3 | 5 | 8 |
| | 0.00 | 0.00 | 0.00 | 0.00 | 37.50 | 62.50 | 100.00 |
| Diğer | 1 | 1 | 1 | 1 | 5 | 9 | 18 |
| | 5.56 | 5.56 | 5.56 | 5.56 | 27.78 | 50.00 | 100.00 |
| Toplam | 37 | 10 | 45 | 91 | 668 | 478 | 1329 |
| | 2.78 | 0.75 | 3.39 | 6.85 | 50.26 | 35.97 | 100.00 |

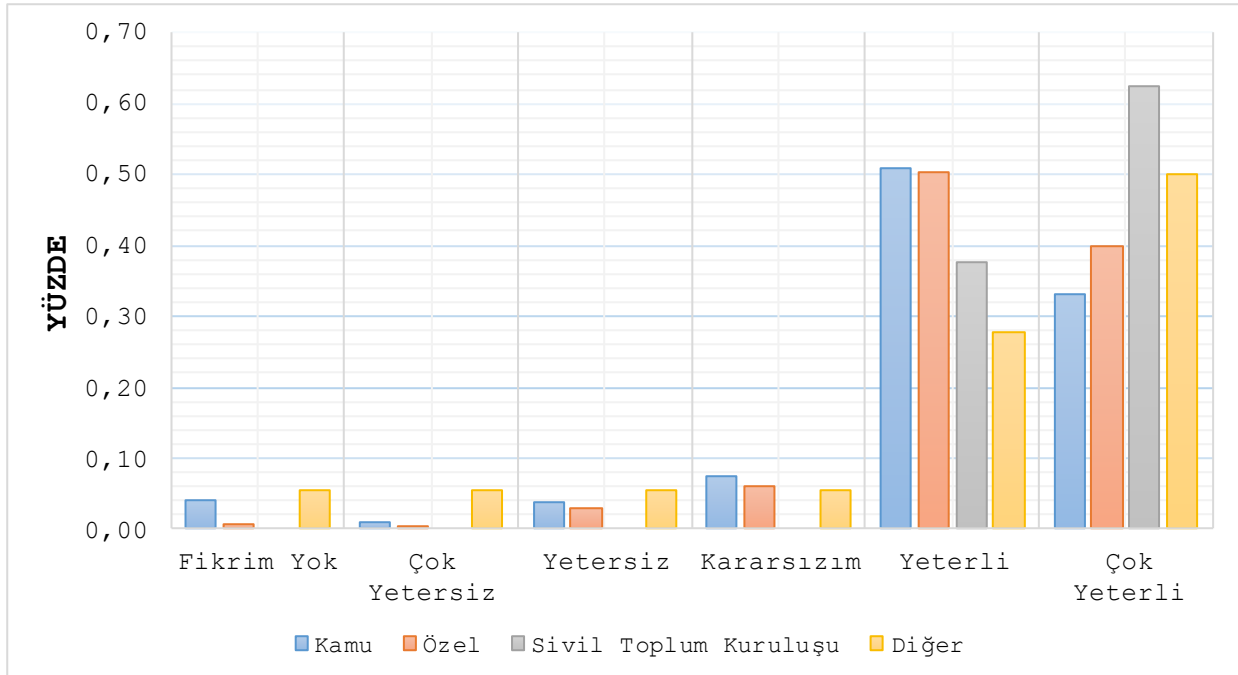

**Meslekle ilgili teknolojiyi (araç-gereç, bilgisayar, yazılım vb.) kullanma
(Kurumun/işletmenin niteliğine göre dağılımı)**

| Kurumun/ İşletmenin niteliği | Meslekle ilgili teknolojiyi (araç-gereç, bilgisayar, yazılım vb.) kullanma | | | | | | |
|--------------------------------------|--|-----------------|----------|------------|---------|----------------|--------|
| | Fikrim Yok | Çok Yetersiz | Yetersiz | Kararsızım | Yeterli | Çok Yeterli | Toplam |
| Kamu | 31 | 9 | 44 | 40 | 410 | 271 | 805 |
| | 3.85 | 1.12 | 5.47 | 4.97 | 50.93 | 33.66 | 100.00 |
| Özel | 3 | 0 | 21 | 26 | 228 | 220 | 498 |
| | 0.60 | 0.00 | 4.22 | 5.22 | 45.78 | 44.18 | 100.00 |
| Sivil Toplum Kuruluşu | 1 | 0 | 0 | 0 | 3 | 4 | 8 |
| | 12.50 | 0.00 | 0.00 | 0.00 | 37.50 | 50.00 | 100.00 |
| Diğer | 2 | 1 | 0 | 0 | 9 | 6 | 18 |
| | 11.11 | 5.56 | 0.00 | 0.00 | 50.00 | 33.33 | 100.00 |
| Toplam | 37 | 10 | 65 | 66 | 650 | 501 | 1329 |
| | 2.78 | 0.75 | 4.89 | 4.97 | 48.91 | 37.70 | 100.00 |

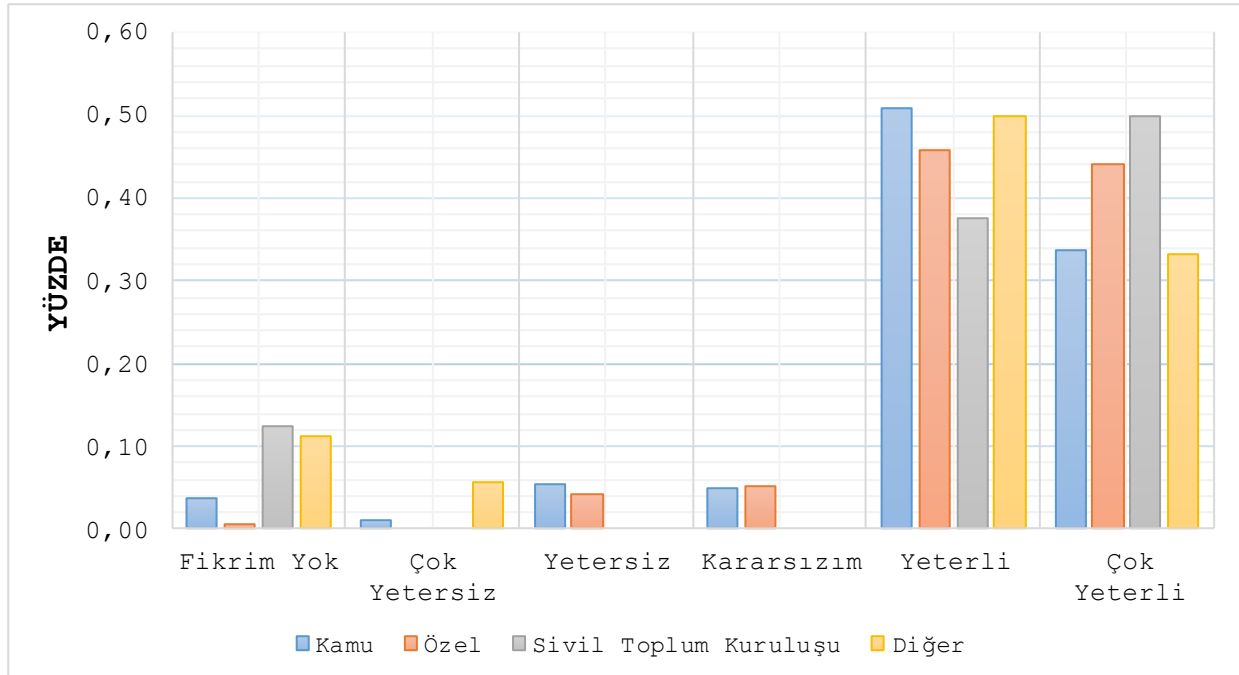

İş ahlakı ve etik bilinci (Kurumun/işletmenin niteliğine göre dağılımı)

| Kurumun/ İşletmenin niteliği | İş ahlakı ve etik bilinci | | | | | | Toplam |
|--------------------------------------|---------------------------|-----------------|----------|------------|---------|----------------|--------|
| | Fikrim Yok | Çok Yetersiz | Yetersiz | Kararsızım | Yeterli | Çok Yeterli | |
| Kamu | 28 | 8 | 19 | 38 | 339 | 373 | 805 |
| | 3.48 | 0.99 | 2.36 | 4.72 | 42.11 | 46.34 | 100.00 |
| Özel | 2 | 0 | 3 | 19 | 167 | 307 | 498 |
| | 0.40 | 0.00 | 0.60 | 3.82 | 33.53 | 61.65 | 100.00 |
| Sivil Toplum Kuruluşu | 0 | 0 | 0 | 0 | 1 | 7 | 8 |
| | 0.00 | 0.00 | 0.00 | 0.00 | 12.50 | 87.50 | 100.00 |
| Diğer | 1 | 1 | 0 | 0 | 5 | 11 | 18 |
| | 5.56 | 5.56 | 0.00 | 0.00 | 27.78 | 61.11 | 100.00 |
| Toplam | 31 | 9 | 22 | 57 | 512 | 698 | 1329 |
| | 2.33 | 0.68 | 1.66 | 4.29 | 38.53 | 52.52 | 100.00 |

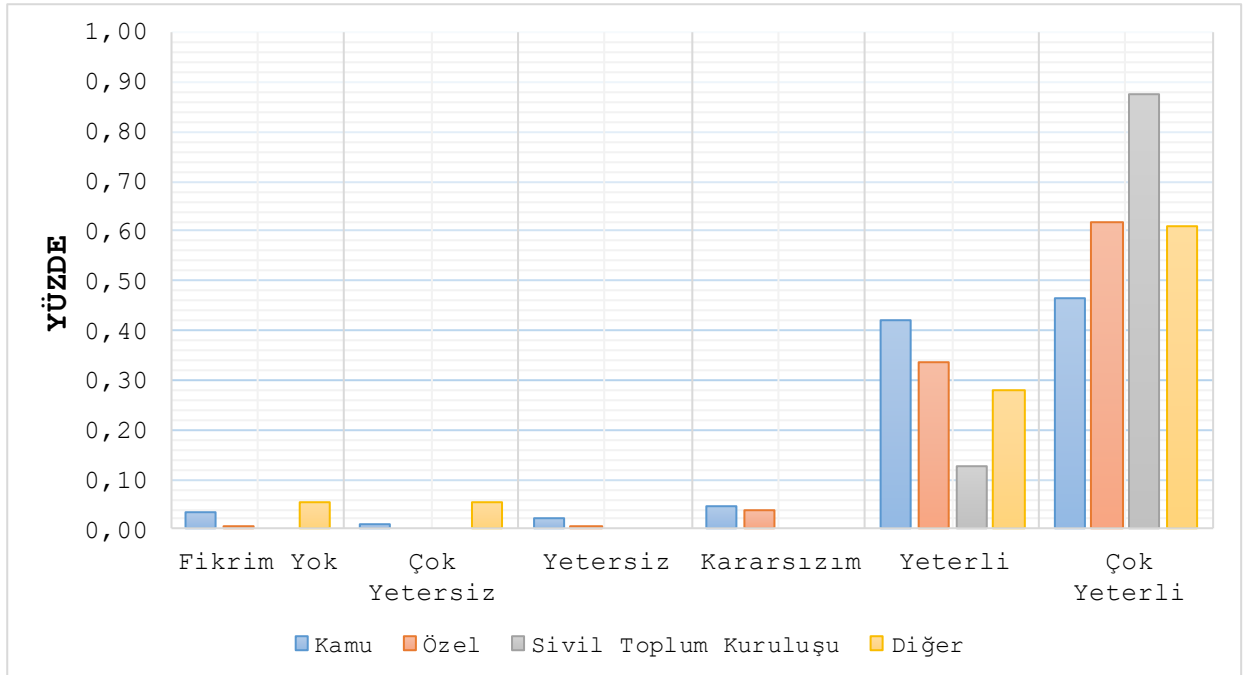

Sorumluluk alma (Kurumun/işletmenin niteliğine göre dağılımı)

| Kurumun/ İşletmenin niteliği | Sorumluluk alma | | | | | | Toplam |
|--------------------------------------|-----------------|-----------------|----------|------------|---------|----------------|--------|
| | Fikrim Yok | Çok Yetersiz | Yetersiz | Kararsızım | Yeterli | Çok Yeterli | |
| Kamu | 30 | 6 | 34 | 53 | 351 | 331 | 805 |
| | 3.73 | 0.75 | 4.22 | 6.58 | 43.60 | 41.12 | 100.00 |
| Özel | 3 | 2 | 14 | 41 | 198 | 240 | 498 |
| | 0.60 | 0.40 | 2.81 | 8.23 | 39.76 | 48.19 | 100.00 |
| Sivil Toplum Kuruluşu | 0 | 0 | 0 | 0 | 3 | 5 | 8 |
| | 0.00 | 0.00 | 0.00 | 0.00 | 37.50 | 62.50 | 100.00 |
| Diğer | 1 | 1 | 1 | 1 | 5 | 9 | 18 |
| | 5.56 | 5.56 | 5.56 | 5.56 | 27.78 | 50.00 | 100.00 |
| Toplam | 34 | 9 | 49 | 95 | 557 | 585 | 1329 |
| | 2.56 | 0.68 | 3.69 | 7.15 | 41.91 | 44.02 | 100.00 |

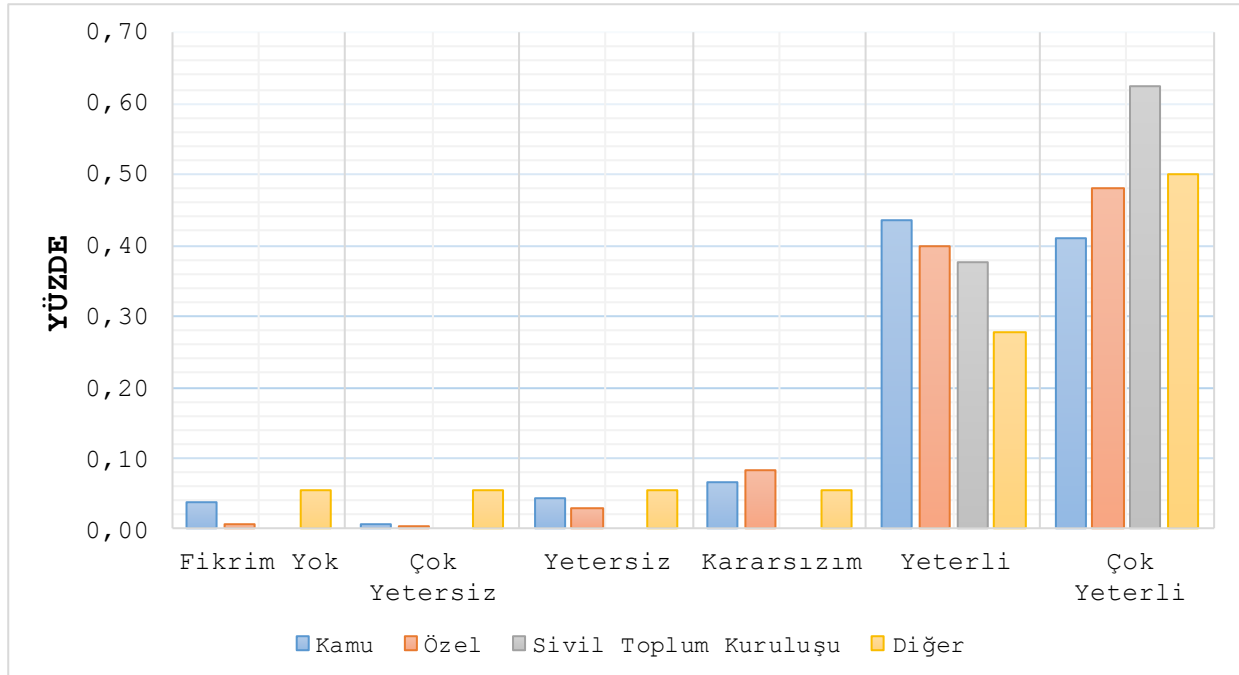

Analiz etme ve yorumlama (Kurumun/işletmenin niteliğine göre dağılımı)

| Kurumun/ İşletmenin niteliği | Analiz etme ve yorumlama | | | | | | |
|--------------------------------------|--------------------------|-----------------|----------|------------|---------|----------------|--------|
| | Fikrim Yok | Çok Yetersiz | Yetersiz | Kararsızım | Yeterli | Çok Yeterli | Toplam |
| Kamu | 29 | 4 | 26 | 53 | 435 | 258 | 805 |
| | 3.60 | 0.50 | 3.23 | 6.58 | 54.04 | 32.05 | 100.00 |
| Özel | 3 | 3 | 15 | 39 | 248 | 190 | 498 |
| | 0.60 | 0.60 | 3.01 | 7.83 | 49.80 | 38.15 | 100.00 |
| Sivil Toplum Kuruluşu | 0 | 0 | 0 | 0 | 2 | 6 | 8 |
| | 0.00 | 0.00 | 0.00 | 0.00 | 25.00 | 75.00 | 100.00 |
| Diğer | 1 | 1 | 0 | 2 | 9 | 5 | 18 |
| | 5.56 | 5.56 | 0.00 | 11.11 | 50.00 | 27.78 | 100.00 |
| Toplam | 33 | 8 | 41 | 94 | 694 | 459 | 1329 |
| | 2.48 | 0.60 | 3.09 | 7.07 | 52.22 | 34.54 | 100.00 |

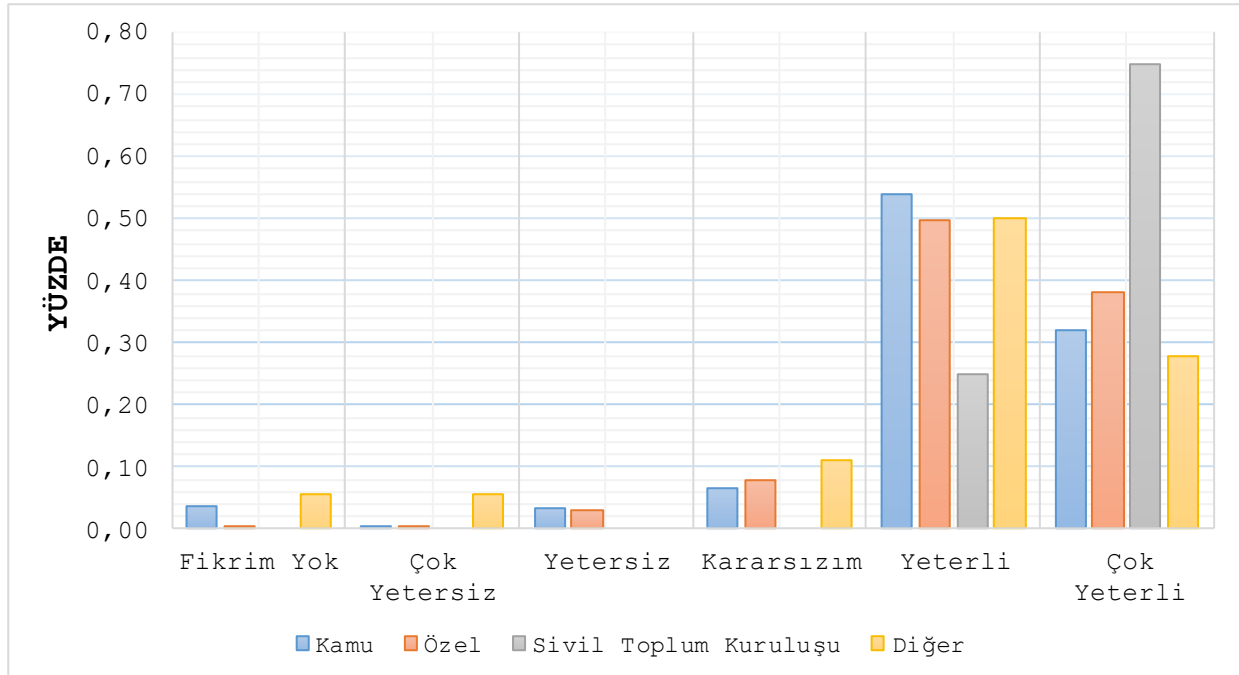

Yeni durumlara uyum sağlama (Kurumun/işletmenin niteliğine göre dağılımı)

| Kurumun/ İşletmenin niteliği | Yeni durumlara uyum sağlama | | | | | | Toplam |
|--------------------------------------|-----------------------------|-----------------|----------|------------|---------|----------------|--------|
| | Fikrim Yok | Çok Yetersiz | Yetersiz | Kararsızım | Yeterli | Çok Yeterli | |
| Kamu | 29 | 4 | 25 | 56 | 429 | 262 | 805 |
| | 3.60 | 0.50 | 3.11 | 6.96 | 53.29 | 32.55 | 100.00 |
| Özel | 4 | 1 | 14 | 26 | 262 | 191 | 498 |
| | 0.80 | 0.20 | 2.81 | 5.22 | 52.61 | 38.35 | 100.00 |
| Sivil Toplum Kuruluşu | 1 | 0 | 0 | 0 | 2 | 5 | 8 |
| | 12.50 | 0.00 | 0.00 | 0.00 | 25.00 | 62.50 | 100.00 |
| Diğer | 2 | 1 | 0 | 1 | 9 | 5 | 18 |
| | 11.11 | 5.56 | 0.00 | 5.56 | 50.00 | 27.78 | 100.00 |
| Toplam | 36 | 6 | 39 | 83 | 702 | 463 | 1329 |
| | 2.71 | 0.45 | 2.93 | 6.25 | 52.82 | 34.84 | 100.00 |

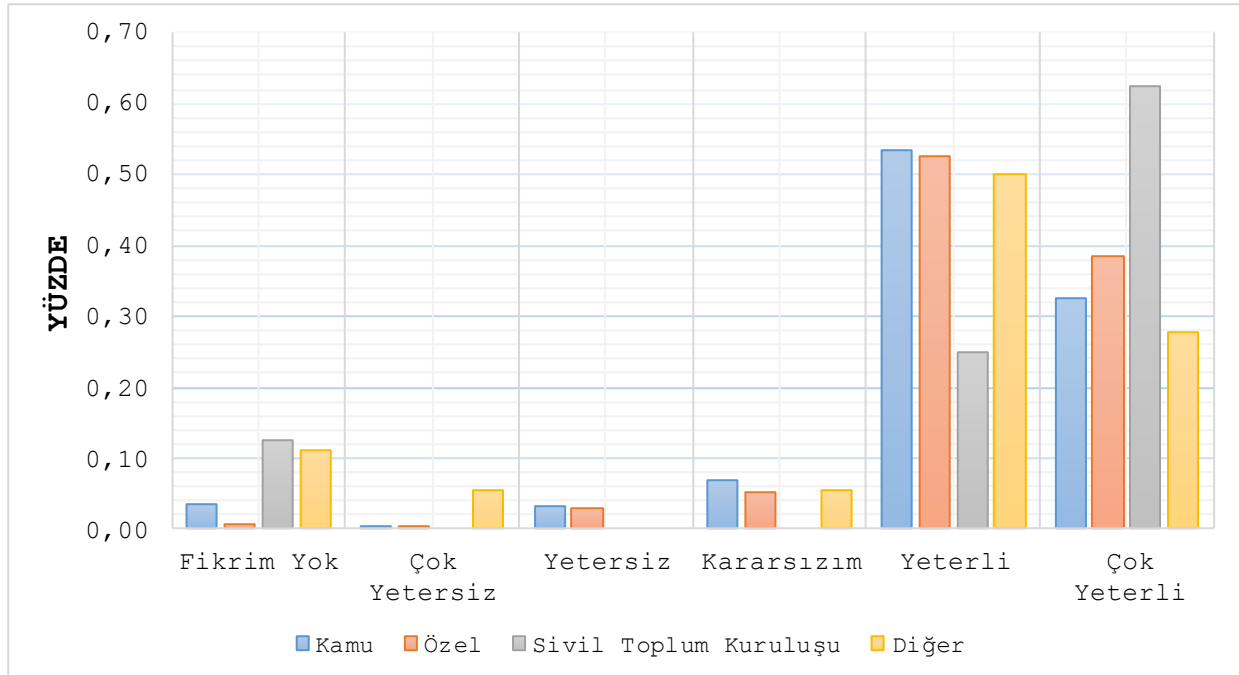

Yeni fikirler üretme (yaratıcılık) (Kurumun/işletmenin niteliğine göre dağılımı)

| Kurumun/ İşletmenin niteliği | Yeni fikirler üretme (yaratıcılık) | | | | | | Toplam |
|--------------------------------------|------------------------------------|-----------------|----------|------------|---------|----------------|--------|
| | Fikrim Yok | Çok Yetersiz | Yetersiz | Kararsızım | Yeterli | Çok Yeterli | |
| Kamu | 29 | 7 | 43 | 99 | 397 | 230 | 805 |
| | 3.60 | 0.87 | 5.34 | 12.30 | 49.32 | 28.57 | 100.00 |
| Özel | 5 | 5 | 31 | 60 | 228 | 169 | 498 |
| | 1.00 | 1.00 | 6.22 | 12.05 | 45.78 | 33.94 | 100.00 |
| Sivil Toplum Kuruluşu | 1 | 0 | 0 | 0 | 3 | 4 | 8 |
| | 12.50 | 0.00 | 0.00 | 0.00 | 37.50 | 50.00 | 100.00 |
| Diğer | 2 | 1 | 2 | 2 | 5 | 6 | 18 |
| | 11.11 | 5.56 | 11.11 | 11.11 | 27.78 | 33.33 | 100.00 |
| Toplam | 37 | 13 | 76 | 161 | 633 | 409 | 1329 |
| | 2.78 | 0.98 | 5.72 | 12.11 | 47.63 | 30.78 | 100.00 |

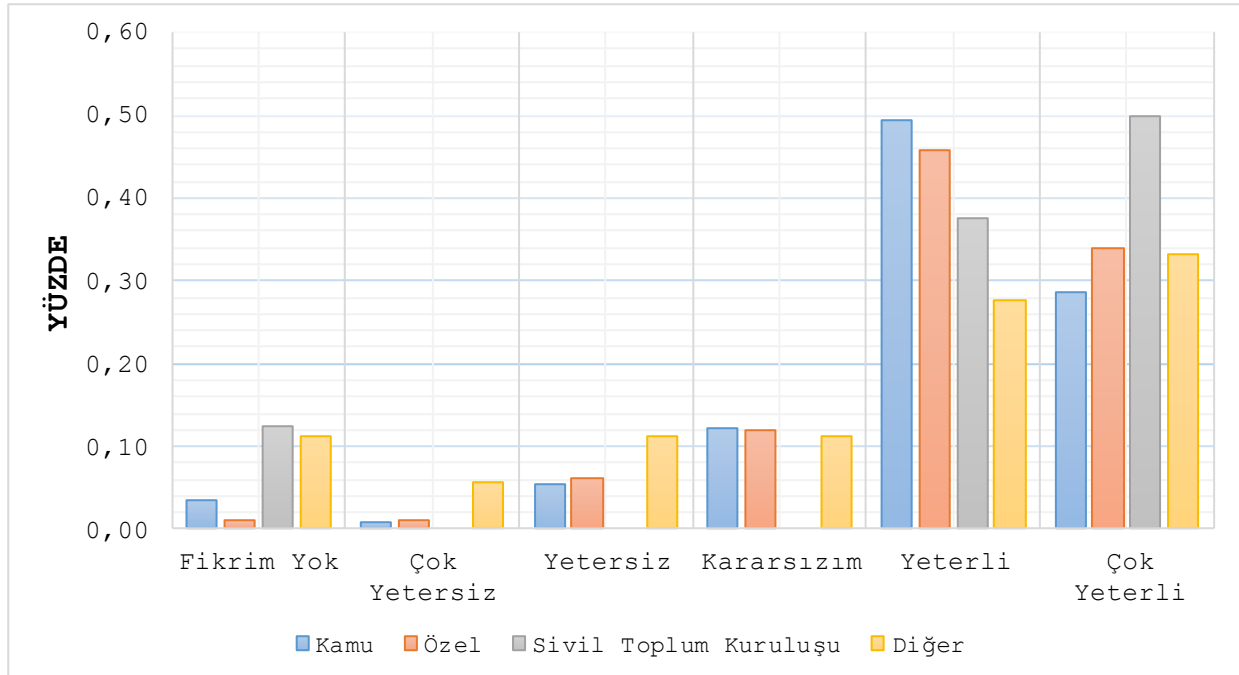

Problem çözme (Kurumun/işletmenin niteliğine göre dağılımı)

| Kurumun/ İşletmenin niteliği | Problem çözme | | | | | | Toplam |
|--------------------------------------|---------------|-----------------|----------|------------|---------|----------------|--------|
| | Fikrim Yok | Çok Yetersiz | Yetersiz | Kararsızım | Yeterli | Çok Yeterli | |
| Kamu | 32 | 8 | 31 | 66 | 405 | 263 | 805 |
| | 3.98 | 0.99 | 3.85 | 8.20 | 50.31 | 32.67 | 100.00 |
| Özel | 2 | 2 | 24 | 34 | 236 | 200 | 498 |
| | 0.40 | 0.40 | 4.82 | 6.83 | 47.39 | 40.16 | 100.00 |
| Sivil Toplum Kuruluşu | 0 | 0 | 0 | 0 | 3 | 5 | 8 |
| | 0.00 | 0.00 | 0.00 | 0.00 | 37.50 | 62.50 | 100.00 |
| Diğer | 1 | 1 | 1 | 1 | 7 | 7 | 18 |
| | 5.56 | 5.56 | 5.56 | 5.56 | 38.89 | 38.89 | 100.00 |
| Toplam | 35 | 11 | 56 | 101 | 651 | 475 | 1329 |
| | 2.63 | 0.83 | 4.21 | 7.60 | 48.98 | 35.74 | 100.00 |

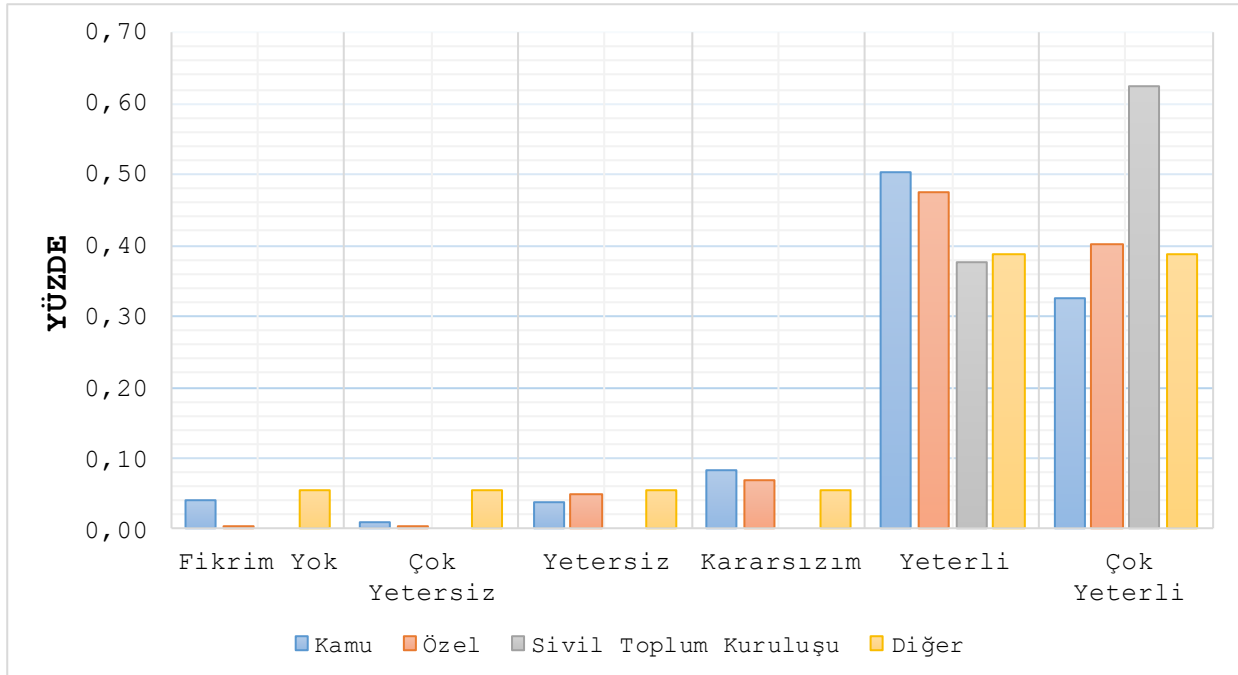

Karar verme (Kurumun/işletmenin niteliğine göre dağılımı)

| Kurumun/ İşletmenin niteliği | Karar verme | | | | | | Toplam |
|--------------------------------------|---------------|-----------------|----------|------------|---------|----------------|--------|
| | Fikrim Yok | Çok Yetersiz | Yetersiz | Kararsızım | Yeterli | Çok Yeterli | |
| Kamu | 31 | 7 | 30 | 70 | 430 | 237 | 805 |
| | 3.85 | 0.87 | 3.73 | 8.70 | 53.42 | 29.44 | 100.00 |
| Özel | 3 | 2 | 24 | 54 | 247 | 168 | 498 |
| | 0.60 | 0.40 | 4.82 | 10.84 | 49.60 | 33.73 | 100.00 |
| Sivil Toplum Kuruluşu | 1 | 0 | 0 | 0 | 2 | 5 | 8 |
| | 12.50 | 0.00 | 0.00 | 0.00 | 25.00 | 62.50 | 100.00 |
| Diğer | 1 | 1 | 2 | 0 | 7 | 7 | 18 |
| | 5.56 | 5.56 | 11.11 | 0.00 | 38.89 | 38.89 | 100.00 |
| Toplam | 36 | 10 | 56 | 124 | 686 | 417 | 1329 |
| | 2.71 | 0.75 | 4.21 | 9.33 | 51.62 | 31.38 | 100.00 |

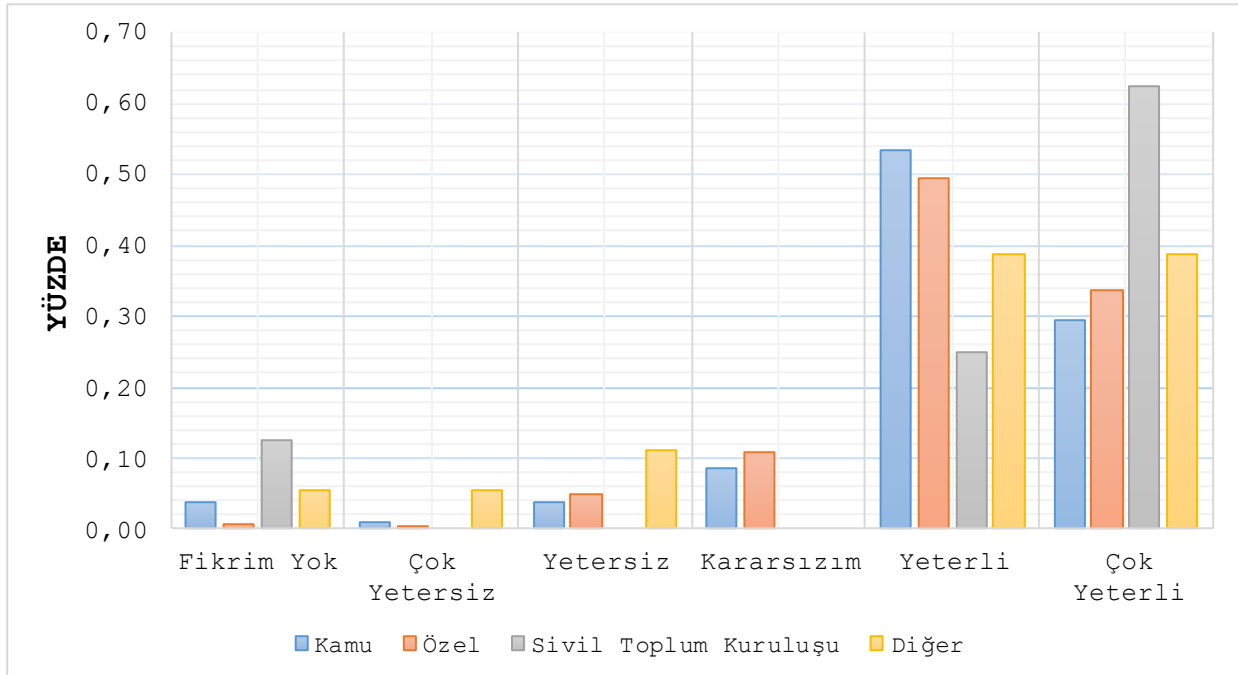

Takım çalışması (Kurumun/işletmenin niteliğine göre dağılımı)

| Kurumun/ İşletmenin niteliği | Takım çalışması | | | | | | Toplam |
|--------------------------------------|-----------------|-----------------|----------|------------|---------|----------------|--------|
| | Fikrim Yok | Çok Yetersiz | Yetersiz | Kararsızım | Yeterli | Çok Yeterli | |
| Kamu | 27 | 6 | 36 | 51 | 368 | 317 | 805 |
| | 3.35 | 0.75 | 4.47 | 6.34 | 45.71 | 39.38 | 100.00 |
| Özel | 3 | 2 | 8 | 27 | 205 | 253 | 498 |
| | 0.60 | 0.40 | 1.61 | 5.42 | 41.16 | 50.80 | 100.00 |
| Sivil Toplum Kuruluşu | 0 | 0 | 0 | 0 | 3 | 5 | 8 |
| | 0.00 | 0.00 | 0.00 | 0.00 | 37.50 | 62.50 | 100.00 |
| Diğer | 1 | 1 | 1 | 0 | 6 | 9 | 18 |
| | 5.56 | 5.56 | 5.56 | 0.00 | 33.33 | 50.00 | 100.00 |
| Toplam | 31 | 9 | 45 | 78 | 582 | 584 | 1329 |
| | 2.33 | 0.68 | 3.39 | 5.87 | 43.79 | 43.94 | 100.00 |

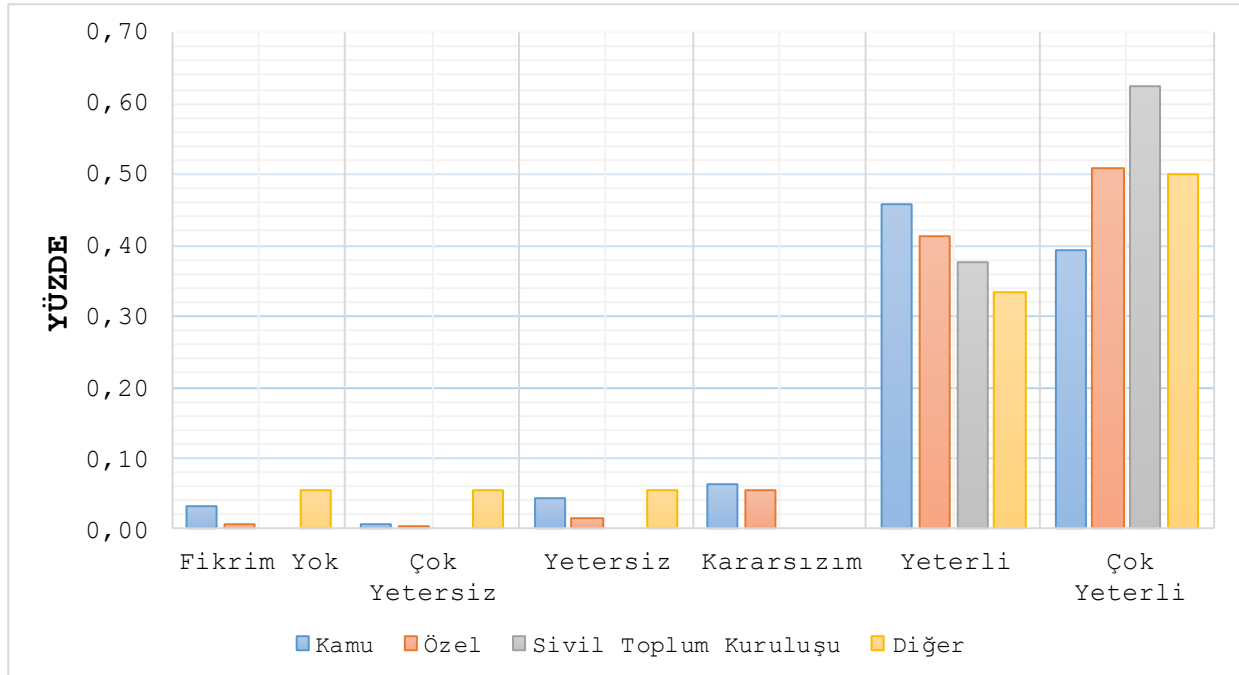

İletişim (Kurumun/işletmenin niteliğine göre dağılımı)

| Kurumun/ İşletmenin niteliği | İletişim | | | | | | Toplam |
|--------------------------------------|---------------|-----------------|----------|------------|---------|----------------|--------|
| | Fikrim Yok | Çok Yetersiz | Yetersiz | Kararsızım | Yeterli | Çok Yeterli | |
| Kamu | 23 | 7 | 36 | 46 | 376 | 317 | 805 |
| | 2.86 | 0.87 | 4.47 | 5.71 | 46.71 | 39.38 | 100.00 |
| Özel | 2 | 1 | 9 | 31 | 222 | 233 | 498 |
| | 0.40 | 0.20 | 1.81 | 6.22 | 44.58 | 46.79 | 100.00 |
| Sivil Toplum Kuruluşu | 0 | 0 | 0 | 0 | 1 | 7 | 8 |
| | 0.00 | 0.00 | 0.00 | 0.00 | 12.50 | 87.50 | 100.00 |
| Diğer | 1 | 1 | 1 | 1 | 8 | 6 | 18 |
| | 5.56 | 5.56 | 5.56 | 5.56 | 44.44 | 33.33 | 100.00 |
| Toplam | 26 | 9 | 46 | 78 | 607 | 563 | 1329 |
| | 1.96 | 0.68 | 3.46 | 5.87 | 45.67 | 42.36 | 100.00 |

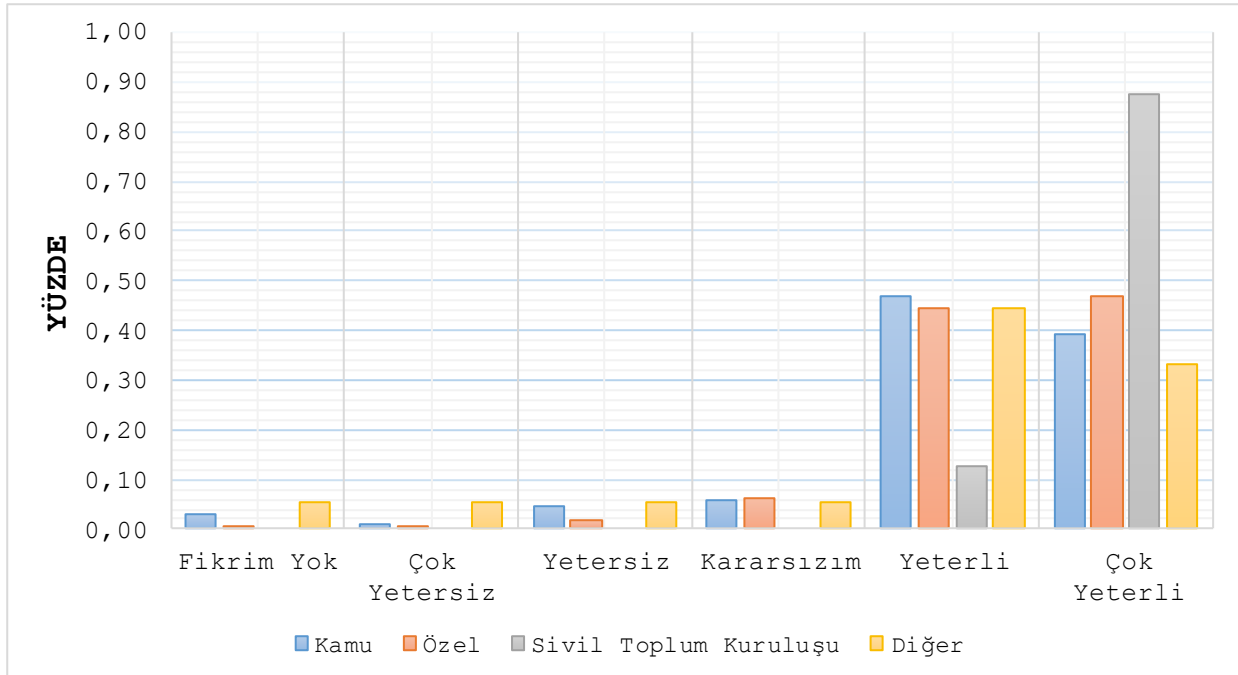

Planlı çalışma ve zaman yönetimi (Kurumun/işletmenin niteliğine göre dağılımı)

| Kurumun/ İşletmenin niteliği | Planlı çalışma ve zaman yönetimi | | | | | | |
|--------------------------------------|----------------------------------|-----------------|----------|------------|---------|----------------|--------|
| | Fikrim Yok | Çok Yetersiz | Yetersiz | Kararsızım | Yeterli | Çok Yeterli | Toplam |
| Kamu | 30 | 6 | 29 | 71 | 401 | 268 | 805 |
| | 3.73 | 0.75 | 3.60 | 8.82 | 49.81 | 33.29 | 100.00 |
| Özel | 2 | 1 | 17 | 47 | 252 | 179 | 498 |
| | 0.40 | 0.20 | 3.41 | 9.44 | 50.60 | 35.94 | 100.00 |
| Sivil Toplum Kuruluşu | 1 | 0 | 0 | 0 | 6 | 1 | 8 |
| | 12.50 | 0.00 | 0.00 | 0.00 | 75.00 | 12.50 | 100.00 |
| Diğer | 2 | 1 | 2 | 2 | 5 | 6 | 18 |
| | 11.11 | 5.56 | 11.11 | 11.11 | 27.78 | 33.33 | 100.00 |
| Toplam | 35 | 8 | 48 | 120 | 664 | 454 | 1329 |
| | 2.63 | 0.60 | 3.61 | 9.03 | 49.96 | 34.16 | 100.00 |

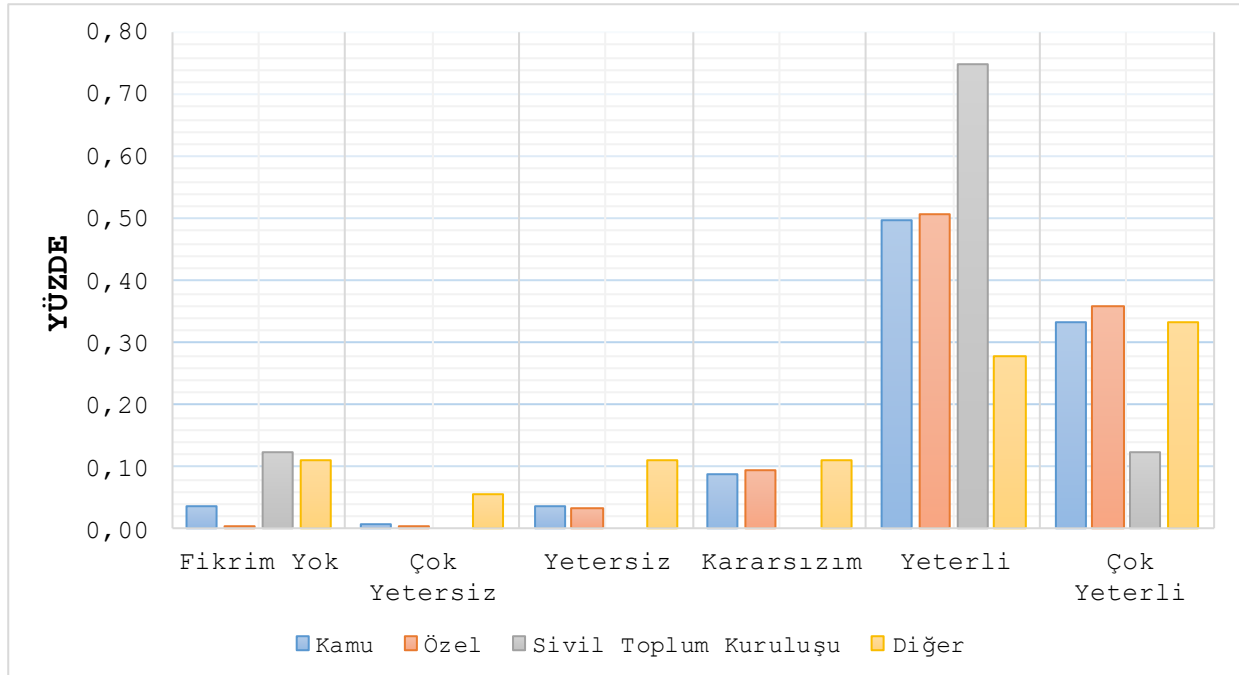

Araştırma (Kurumun/işletmenin niteliğine göre dağılımı)

| Kurumun/ İşletmenin niteliği | Araştırma | | | | | | Toplam |
|--------------------------------------|---------------|-----------------|----------|------------|---------|----------------|--------|
| | Fikrim Yok | Çok Yetersiz | Yetersiz | Kararsızım | Yeterli | Çok Yeterli | |
| Kamu | 33 | 7 | 51 | 83 | 394 | 237 | 805 |
| | 4.10 | 0.87 | 6.34 | 10.31 | 48.94 | 29.44 | 100.00 |
| Özel | 6 | 5 | 30 | 59 | 221 | 177 | 498 |
| | 1.20 | 1.00 | 6.02 | 11.85 | 44.38 | 35.54 | 100.00 |
| Sivil Toplum Kuruluşu | 1 | 0 | 0 | 0 | 2 | 5 | 8 |
| | 12.50 | 0.00 | 0.00 | 0.00 | 25.00 | 62.50 | 100.00 |
| Diğer | 1 | 1 | 3 | 1 | 7 | 5 | 18 |
| | 5.56 | 5.56 | 16.67 | 5.56 | 38.89 | 27.78 | 100.00 |
| Toplam | 41 | 13 | 84 | 143 | 624 | 424 | 1329 |
| | 3.09 | 0.98 | 6.32 | 10.76 | 46.95 | 31.90 | 100.00 |

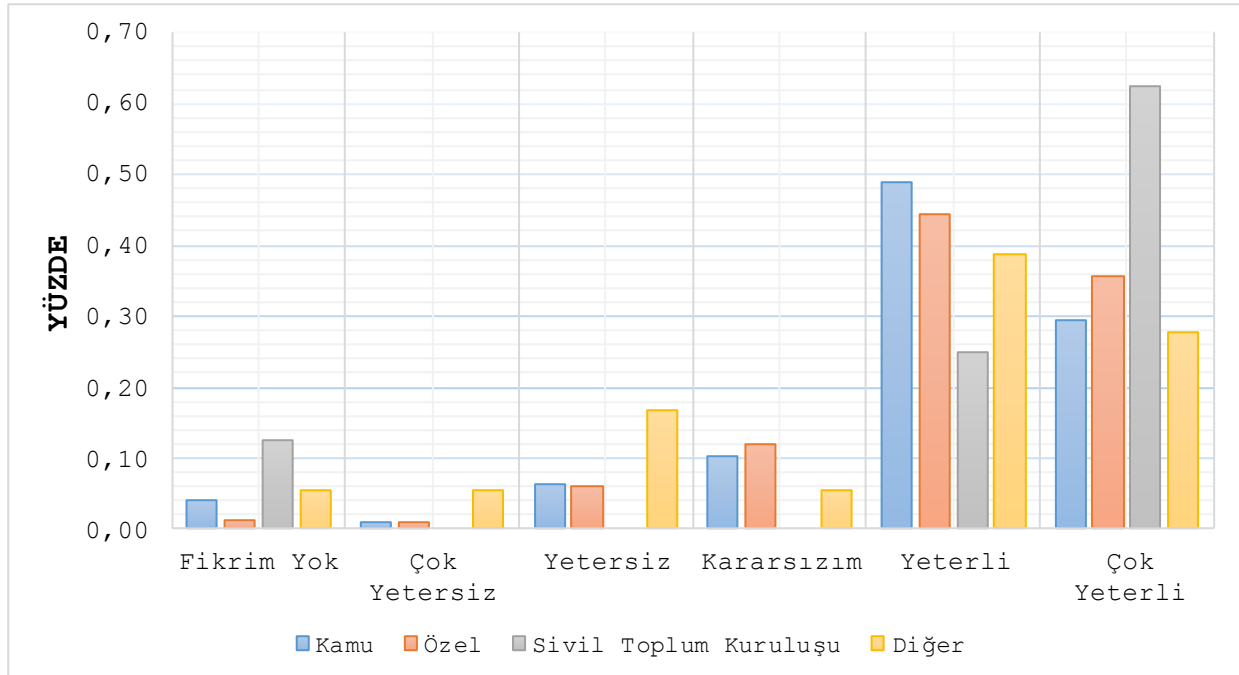

İş disiplini (Kurumun/işletmenin niteliğine göre dağılımı)

| Kurumun/ İşletmenin niteliği | İş disiplini | | | | | | Toplam |
|--------------------------------------|---------------|-----------------|----------|------------|---------|----------------|--------|
| | Fikrim Yok | Çok Yetersiz | Yetersiz | Kararsızım | Yeterli | Çok Yeterli | |
| Kamu | 26 | 8 | 26 | 62 | 359 | 324 | 805 |
| | 3.23 | 0.99 | 3.23 | 7.70 | 44.60 | 40.25 | 100.00 |
| Özel | 2 | 1 | 5 | 21 | 214 | 255 | 498 |
| | 0.40 | 0.20 | 1.00 | 4.22 | 42.97 | 51.20 | 100.00 |
| Sivil Toplum Kuruluşu | 1 | 0 | 0 | 0 | 2 | 5 | 8 |
| | 12.50 | 0.00 | 0.00 | 0.00 | 25.00 | 62.50 | 100.00 |
| Diğer | 1 | 1 | 0 | 1 | 5 | 10 | 18 |
| | 5.56 | 5.56 | 0.00 | 5.56 | 27.78 | 55.56 | 100.00 |
| Toplam | 30 | 10 | 31 | 84 | 580 | 594 | 1329 |
| | 2.26 | 0.75 | 2.33 | 6.32 | 43.64 | 44.70 | 100.00 |

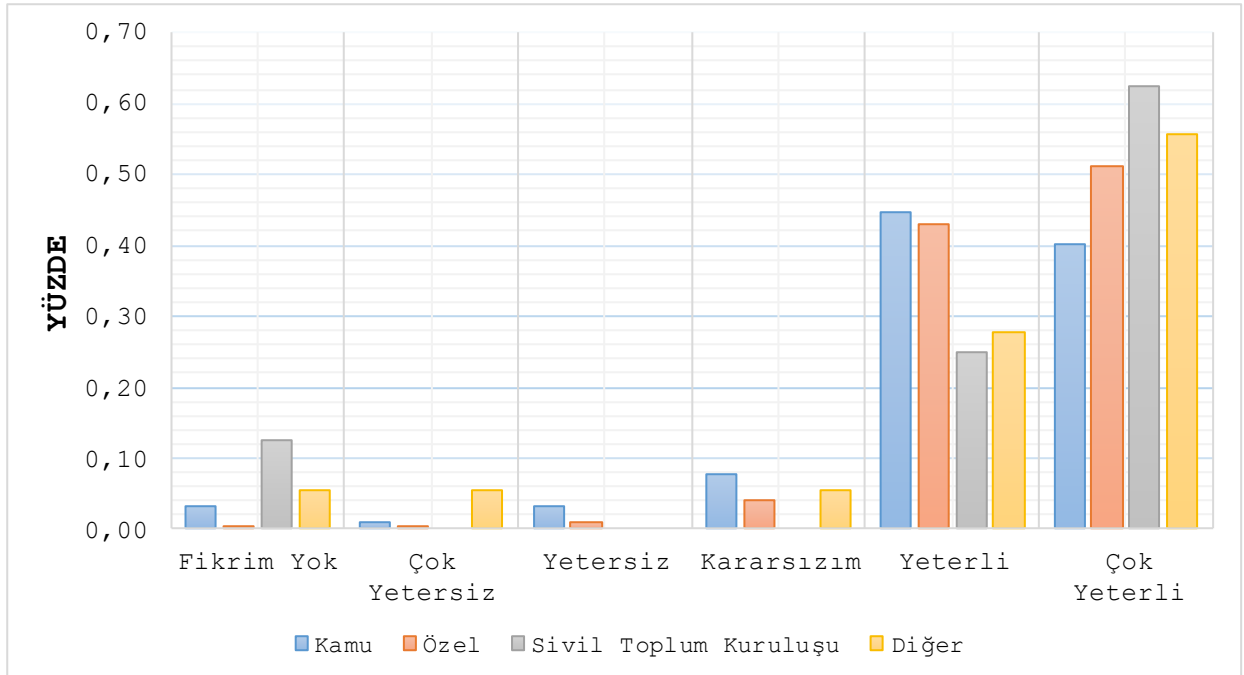

Girişimcilik (Kurumun/işletmenin niteliğine göre dağılımı)

| Kurumun/ İşletmenin niteliği | Girişimcilik | | | | | | Toplam |
|--------------------------------------|---------------|-----------------|----------|------------|---------|----------------|--------|
| | Fikrim Yok | Çok Yetersiz | Yetersiz | Kararsızım | Yeterli | Çok Yeterli | |
| Kamu | 40 | 9 | 55 | 97 | 397 | 207 | 805 |
| | 4.97 | 1.12 | 6.83 | 12.05 | 49.32 | 25.71 | 100.00 |
| Özel | 15 | 3 | 39 | 86 | 217 | 138 | 498 |
| | 3.01 | 0.60 | 7.83 | 17.27 | 43.57 | 27.71 | 100.00 |
| Sivil Toplum Kuruluşu | 0 | 0 | 0 | 0 | 3 | 5 | 8 |
| | 0.00 | 0.00 | 0.00 | 0.00 | 37.50 | 62.50 | 100.00 |
| Diğer | 1 | 1 | 1 | 3 | 6 | 6 | 18 |
| | 5.56 | 5.56 | 5.56 | 16.67 | 33.33 | 33.33 | 100.00 |
| Toplam | 56 | 13 | 95 | 186 | 623 | 356 | 1329 |
| | 4.21 | 0.98 | 7.15 | 14.00 | 46.88 | 26.79 | 100.00 |

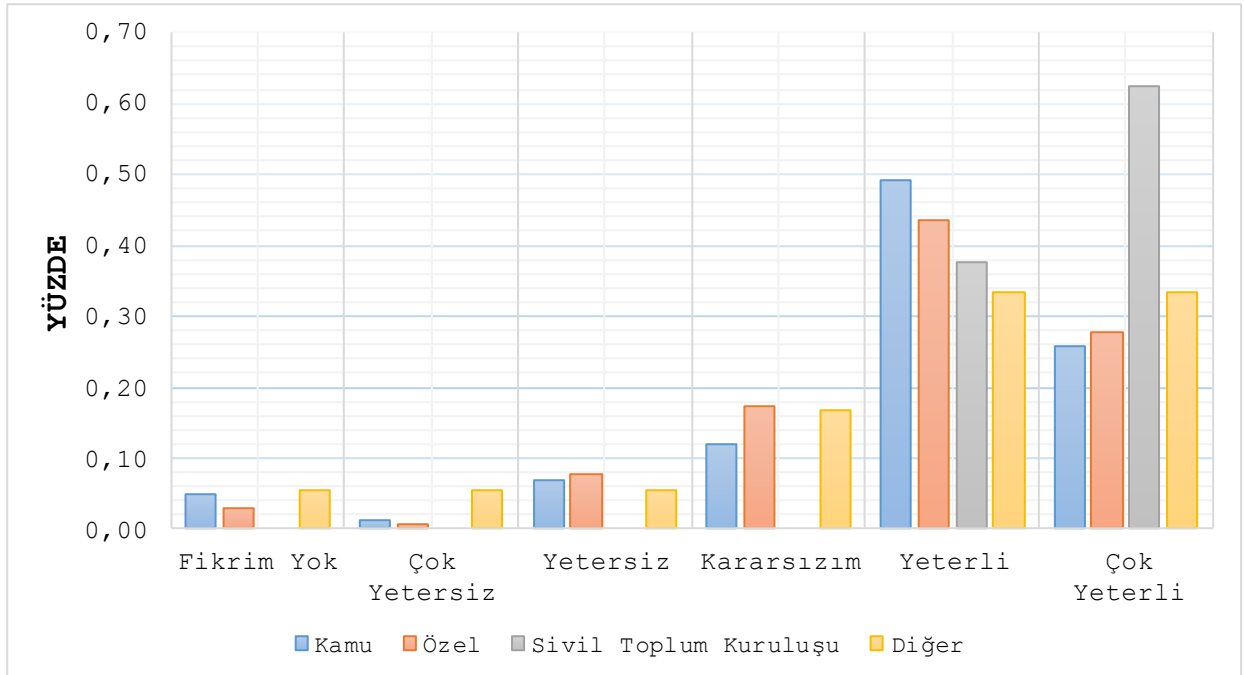

Liderlik (Kurumun/işletmenin niteliğine göre dağılımı)

| Kurumun/ İşletmenin niteliği | Liderlik | | | | | | Toplam |
|--------------------------------------|---------------|-----------------|----------|------------|---------|----------------|--------|
| | Fikrim Yok | Çok Yetersiz | Yetersiz | Kararsızım | Yeterli | Çok Yeterli | |
| Kamu | 39 | 10 | 54 | 100 | 389 | 213 | 805 |
| | 4.84 | 1.24 | 6.71 | 12.42 | 48.32 | 26.46 | 100.00 |
| Özel | 9 | 7 | 24 | 97 | 231 | 130 | 498 |
| | 1.81 | 1.41 | 4.82 | 19.48 | 46.39 | 26.10 | 100.00 |
| Sivil Toplum Kuruluşu | 1 | 0 | 0 | 1 | 2 | 4 | 8 |
| | 12.50 | 0.00 | 0.00 | 12.50 | 25.00 | 50.00 | 100.00 |
| Diğer | 1 | 1 | 1 | 3 | 4 | 8 | 18 |
| | 5.56 | 5.56 | 5.56 | 16.67 | 22.22 | 44.44 | 100.00 |
| Toplam | 50 | 18 | 79 | 201 | 626 | 355 | 1329 |
| | 3.76 | 1.35 | 5.94 | 15.12 | 47.10 | 26.71 | 100.00 |

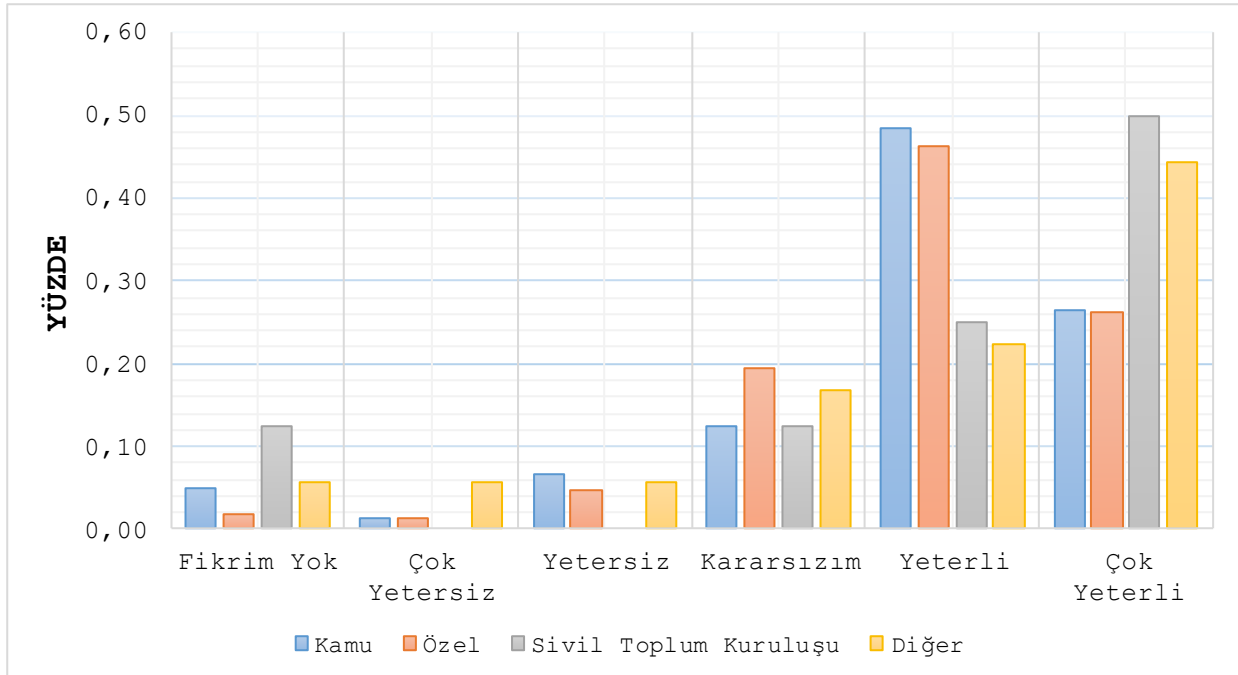

Kurumda/işletmede çalışan Gazi Üniversitesi mezunlarını göz önünde bulundurduğunuzda, tanıdıklarınıza Gazi Üniversitesinde öğrenim görmelerini tavsiye eder misiniz? (Kurumun/işletmenin niteliğine göre dağılımı)

| Kurumun/ işletmenin niteliği | Kurumda/işletmede çalışan Gazi Üniversitesi mezunlarını göz önünde bulundurduğunuzda... | | | | | |
|------------------------------------|---|----------------|------------|---------------|--------------------------|--------|
| | Kesinlikle tavsiye ederim | Tavsiye ederim | Kararsızım | Tavsiye etmem | Kesinlikle tavsiye etmem | Toplam |
| Kamu | 290 | 400 | 80 | 21 | 14 | 805 |
| | 36.02 | 49.69 | 9.94 | 2.61 | 1.74 | 100.00 |
| Özel | 193 | 259 | 33 | 5 | 5 | 495 |
| | 38.99 | 52.32 | 6.67 | 1.01 | 1.01 | 100.00 |
| Sivil Toplum Kuruluşu | 3 | 5 | 0 | 0 | 0 | 8 |
| | 37.50 | 62.50 | 0.00 | 0.00 | 0.00 | 100.00 |
| Diğer | 10 | 6 | 1 | 0 | 1 | 18 |
| | 55.56 | 33.33 | 5.56 | 0.00 | 5.56 | 100.00 |
| Toplam | 496 | 670 | 114 | 26 | 20 | 1326 |
| | 37.41 | 50.53 | 8.60 | 1.96 | 1.51 | 100.00 |

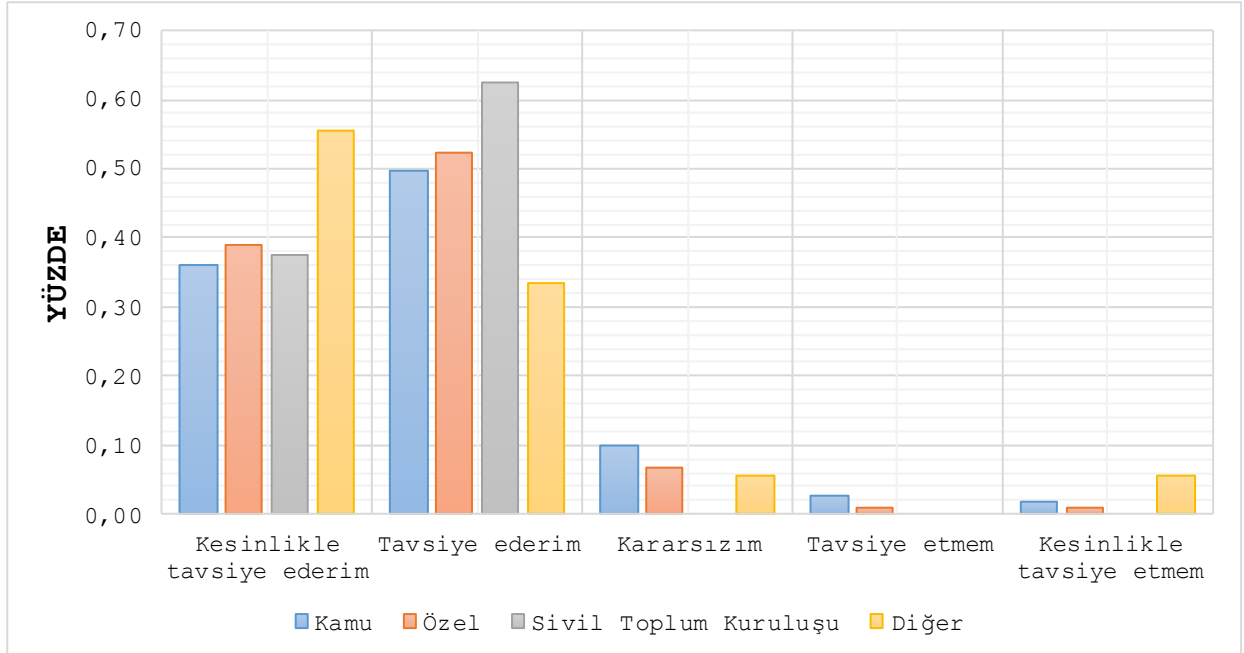

**Gazi Üniversitesi mezunlarından genel memnuniyet düzeyinizi belirtiniz.
(Kurumun/işletmenin niteliğine göre dağılımı)**

| Kurumun/ işletmenin niteliği | Gazi Üniversitesi mezunlarından genel memnuniyet düzeyinizi belirtiniz. | | | | | | | | | | | |
|--------------------------------------|---|------|------|------|------|------|------|-------|-------|-------|-------|--------|
| | 0 | 1 | 2 | 3 | 4 | 5 | 6 | 7 | 8 | 9 | 10 | Toplam |
| Kamu | 0 | 7 | 3 | 9 | 9 | 39 | 41 | 83 | 228 | 179 | 207 | 805 |
| | 0.00 | 0.87 | 0.37 | 1.12 | 1.12 | 4.84 | 5.09 | 10.31 | 28.32 | 22.24 | 25.71 | 100.00 |
| Özel | 2 | 1 | 2 | 3 | 6 | 8 | 22 | 63 | 147 | 119 | 125 | 498 |
| | 0.40 | 0.20 | 0.40 | 0.60 | 1.20 | 1.61 | 4.42 | 12.65 | 29.52 | 23.90 | 25.10 | 100.00 |
| Sivil Toplum Kuruluşu | 1 | 0 | 0 | 0 | 0 | 0 | 0 | 0 | 2 | 3 | 2 | 8 |
| | 12.50 | 0.00 | 0.00 | 0.00 | 0.00 | 0.00 | 0.00 | 0.00 | 25.00 | 37.50 | 25.00 | 100.00 |
| Diğer | 0 | 0 | 0 | 0 | 0 | 0 | 1 | 1 | 5 | 4 | 7 | 18 |
| | 0.00 | 0.00 | 0.00 | 0.00 | 0.00 | 0.00 | 5.56 | 5.56 | 27.78 | 22.22 | 38.89 | 100.00 |
| Toplam | 3 | 8 | 5 | 12 | 15 | 47 | 64 | 147 | 382 | 305 | 341 | 1329 |
| | 0.23 | 0.60 | 0.38 | 0.90 | 1.13 | 3.54 | 4.82 | 11.06 | 28.74 | 22.95 | 25.66 | 100.00 |

