



# Gazi Üniversitesi Kalite Güvencesi Çalışmaları



**TAM AKKREDİTE**  
ARAŞTIRMA ÜNİVERSİTESİ

## Organizasyon Yapısı

### Gazi Üniversitesi

10 Yerleşke

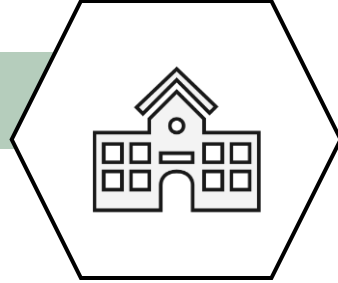

- 5 Enstitü
- 12 Fakülte
- 49 Akredite Program
- 4 Yüksekokul – Meslek Yüksekokulu
- 40 Uygulama ve Araştırma Merkezi

44023 Öğrenci

6182 Personel

- 3166 Akademik personel
- 3016 İdari personel

- 3925 Önlisans öğrencisi
- 28120 Lisans öğrencisi
- 11978 Lisansüstü öğrencisi
- 1932 Yabancı uyruklu öğrenci

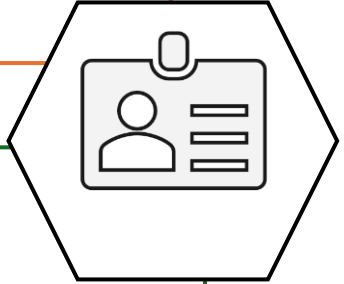

## Araştırma Üniversitesi

- “Yükseköğretimde Misyon Farklılaşması ve İhtisaslaşma Projesi - Araştırma Odaklı Misyon Farklılaşması Programı” kapsamında Üniversitemiz 2017 yılında “Araştırma Üniversitesi” unvanı almıştır.
- 2022 yılında Üniversitemiz 16. sıraya yükselmiş, 2023 yılında yerini korumuş ve **2024 yılında 15.sıraya yükselmiştir.**

		SIRA	TOPLAM(100)	Kapasite(40)	Kalite(40)	İş Birliği(20)
A1	ORTA DOĞU TEKNİK ÜNİVERSİTESİ	1	82,27	33,87	30,62	17,78
	KOÇ ÜNİVERSİTESİ	2	75,81	26,18	32,00	17,63
	SABANCI ÜNİVERSİTESİ	3	74,49	22,33	34,74	17,42
	İSTANBUL TEKNİK ÜNİVERSİTESİ	4	74,13	31,04	28,29	14,80
	İHSAN DOĞRAMACI BİLKENT ÜNİVERSİTESİ	5	67,85	24,89	28,36	14,60
A2	BOĞAZİÇİ ÜNİVERSİTESİ	6	61,93	20,87	28,62	12,44
	İZMİR YÜKSEK TEKNOLOJİ ENSTİTÜSÜ	7	59,27	25,23	19,64	14,40
	YILDIZ TEKNİK ÜNİVERSİTESİ	8	56,60	25,38	19,58	11,64
	İSTANBUL ÜNİVERSİTESİ	9	53,79	24,42	21,51	7,86
	HACETTEPE ÜNİVERSİTESİ	10	50,68	23,83	19,14	7,71
	ERCİYES ÜNİVERSİTESİ	11	49,61	17,79	22,33	9,49
	GEBZE TEKNİK ÜNİVERSİTESİ	12	48,73	17,40	19,06	12,27
	ANKARA ÜNİVERSİTESİ	13	48,28	20,10	17,31	10,87
	İSTANBUL ÜNİVERSİTESİ-CERRAHPAŞA	14	43,81	22,32	12,24	9,25
	EGE ÜNİVERSİTESİ	15	41,83	20,96	11,92	8,95
A3	GAZİ ÜNİVERSİTESİ	16	40,07	20,61	11,76	7,70
	ATATÜRK ÜNİVERSİTESİ	17	39,00	14,78	19,76	4,46
	FIRAT ÜNİVERSİTESİ	18	38,53	13,66	19,32	5,55
	MARMARA ÜNİVERSİTESİ	19	34,44	13,95	11,38	9,11
	ÇUKUROVA ÜNİVERSİTESİ	20	32,90	14,22	11,46	7,22
	DOKUZ EYLÜL ÜNİVERSİTESİ	21	31,55	12,73	11,08	7,74
	KARADENİZ TEKNİK ÜNİVERSİTESİ	22	28,86	11,96	12,46	4,44
	BURSA ULUDAĞ ÜNİVERSİTESİ	23	27,99	7,86	10,23	9,90



## Kurumsal Akreditasyon

- Gazi Üniversitesi, Yükseköğretim Kalite Kurulundan **5 Yıllık Tam Kurumsal Akreditasyon** alma başarısını göstermiştir.

	KAP'a Dahil Edilen Üniversite	Tam Akreditasyon	Koşullu Akreditasyon
2020	11	6	5
2021	12	7	5
2022	30	5	25
2023	24	4	19



## Program Akreditasyonları

- Üniversitemizde **36 lisans, 13 uzmanlık programı akreditedir.**
- **Tüm programların akreditasyon takvimleri** karara bağlanmıştır.
- Tescil edilmiş akreditasyon derneği bulunan programların **akreditasyon çalışmaları hızla yürütülmektedir.**

Akredite Program Sayıları

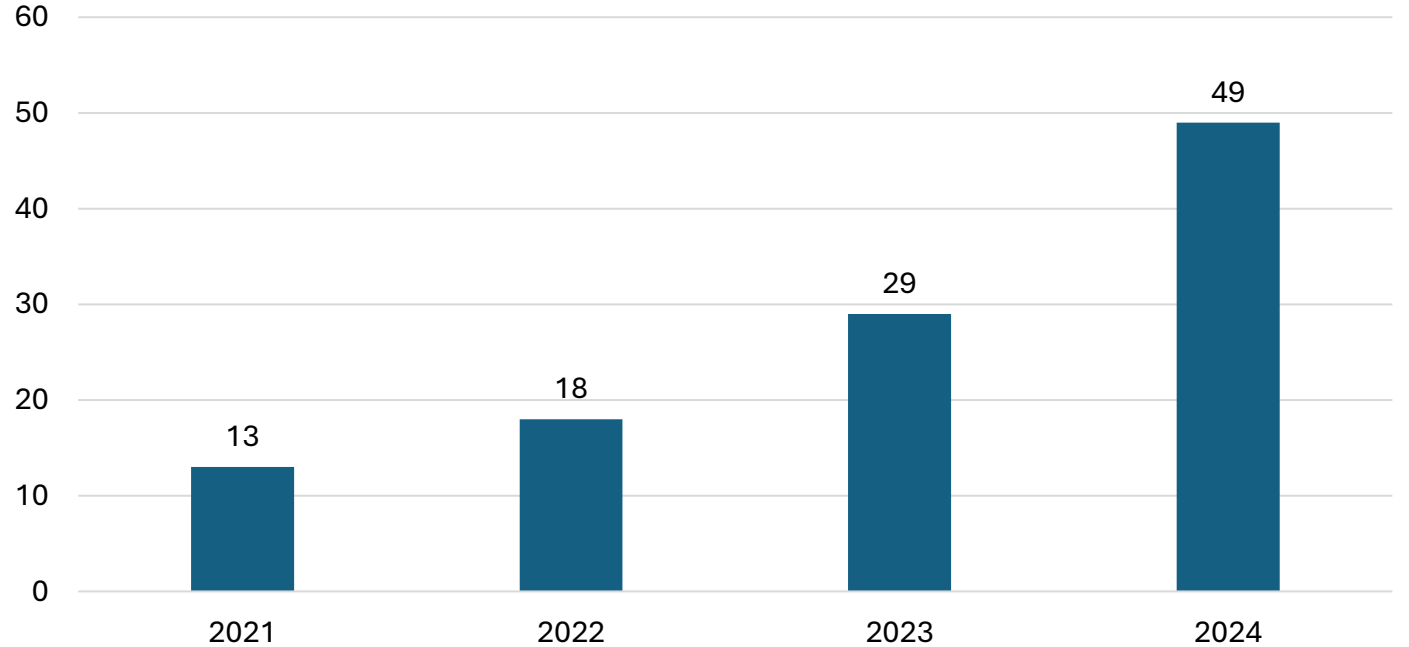

## TS EN ISO 9001:2015 Kalite Yönetim Sistemi Belgesi

- Üniversitemiz **2023 yılında** TS EN ISO 9001:2015 **Kalite Yönetim Sistemi Belgesi** almaya hak kazanmıştır.



## TS EN ISO 50001 Enerji Yönetim Sistemi

- Üniversitemiz TS EN ISO 50001 Enerji Yönetim Sistemi sertifikası almaya hak kazanmıştır.

4 Eylül 2024 | 16:12

Üniversitemizde enerji verimliliğine yönelik çalışmalar tüm hızıyla devam ediyor. Üniversitemizde enerjinin etkin kullanılması, enerji israfının önlenmesi, enerji maliyetlerinin bütçe üzerindeki yükünün hafifletilmesi ve enerjinin kullanımında verimliliğin artırılmasına yönelik sistematik oluşturan TS EN ISO 50001 Enerji Yönetim Sistemi standardı ile ilgili gerekli tüm dokümanlar Yapı İşleri ve Teknik Daire Başkanlığına bağlı Kurum Enerji Yönetim Birimi'nce hazırlandı. SBz konusu doküman doğrultusunda yerleşkelerimizde yürütülen enerji verimliliği ve tasarrufu kapsamındaki çalışmaları ile ilgili yapılan denetimler sonucu Üniversitemiz "TS EN ISO 50001 Enerji Yönetim Sistemi" sertifikasını almaya hak kazandı.



## ISO 27001 Bilgi Güvenliği Yönetimi

- Bilgi güvenliği ve hizmet standardı için TS ISO/IEC 27001 Bilgi Güvenliği Yönetim Sistemi çalışmaları başlatılmıştır.
- TS ISO/IEC 27001 kapsamında risk yönetimi planları hazırlanmış ve personel bilinçlendirme faaliyetleri yürütülmüştür.
- Erişim Denetim Planı oluşturulmuş; politika, 38 prosedür, plan ve formlar oluşturulmuştur.
- Yönetim Sistemi Gözden Geçirme Toplantısı sonrasında denetim ve Sertifikalandırma başlatılacaktır.**



## EAQUALS Akreditasyonu

- **Yabancı Diller Yüksekokulu bünyesinde yürütülen Almanca, Arapça, Fransızca ve İngilizce Hazırlık programları, EAQUALS Uluslararası Akreditasyon Kuruluşu tarafından akredite edilmiştir.**
- Değerlendirme ziyareti sonrasında hazırlanan raporda 12 ana başlığın sekizinde Yüksekokulun EAQUALS'un uluslararası yüksek standartlarını karşıladığı ifade edilirken dört ana başlıkta ise bu standartların ötesine geçerek raporda belirtildiği şekli ile “mükemmeliyet noktasına” ulaştığına değinilmiştir.





## TS EN ISO/IEC 17025:2017 - GİRKUM Akreditasyonu

- İyonlaştırıcı Olmayan Radyasyondan Korunma, Uygulama ve Araştırma Merkezi (**GİRKUM**), analiz ve ölçümlerin uluslararası geçerliliği için **Türk Akreditasyon Kurumu (TÜRKAK) Akreditasyon Belgesini 4 Aralık 2023'te almaya hak kazanmıştır.**
- GİRKUM, “TS EN 50413 Standardı kapsamında 4 yıl süreyle akredite olmuştur.
- Üniversitemiz bünyesinde “TS EN ISO/IEC 17025:2017 Deney ve Kalibrasyon Laboratuvarlarının Yeterliliği İçin Genel Şartlar” standardına göre akredite olan ilk laboratuvardır.
- GİRKUM, Ülkemizdeki üniversiteler arasında da “**TS EN 50413 Standart**” kapsamında akredite olan tek Uygulama ve Araştırma Merkezidir.
- Gazi Üniversitesi Biyomedikal Kalibrasyon ve Araştırma Merkezi (**BİYOKAM**) olarak TÜRKAK tarafından **TS EN ISO/IEC 17025** standardına göre akredite edilmek üzere 09.11.2023 tarihi itibarıyla başvurusunu yapmıştır.



## Uygulama ve Araştırma Merkezleri - GÜTMAM

- BAP Komisyonunda alınan karar kapsamında hem **Güdümlü Projeler ve Araştırma Üniversiteleri Destek Programı (ADEP)** kapsamında alınan makine ve teçhizat Merkez Laboratuvarında araştırmacıların ortak kullanımına açılmaktadır.

Radyoaktivite Ölçüm ve Analiz Laboratuvarı Uluslararası Atom Enerji Ajansı tarafından Dünya genelinde düzenlenen 516 laboratuvarın katıldığı **Laboratuvarlar Arası Karşılaştırma Testinden (IAEA-TERC-2024-01 Worldwide Proficiency Test)** tüm radyonüklitlerden başarıyla geçerek büyük bir başarı elde etmiştir.



GAZİ ÜNİVERSİTESİ  
TEMEL VE MÜHENDİSLİK BİLİMLERİ MERKEZ LABORATUVARI UYGULAMA VE  
ARAŞTIRMA MERKEZİ (GÜTMAM)

Merkezimiz Analiz İşlemleri Laboratuvarlar / Cihazlar S.S.S. Mevzuat Kalite İletişim

### Duyuru

#### GÜTMAM'ın ULUSLARARASI BAŞARISI

18 Ekim 2024 | 10:37

Haberler Duyurular

Kasım 2024

Pts	Sal	Çar	Per
28	29	30	31
4	5	6	7
11	12	13	14
18	19	20	21
25	26	27	28

**Diğer Duyurular**

GÜTMAM'ın ULUSLARARASI BAŞARISI

Proje Üzerinden Yapılacak Analizler

Gazi University Logo

IAEA-TERC-2024-01 Worldwide Proficiency Test Results Table

Analyte	Technique	Reference	Proficiency	Result
232Th	gamma	A	A	A
232Th	gamma	A	A	A
232Th	gamma	A	A	A
232Th	gamma	A	A	A
232Th	gamma	A	A	A
232Th	gamma	A	A	A
232Th	gamma	A	A	A
232Th	gamma	A	A	A
232Th	gamma	A	A	A
232Th	gamma	A	A	A
232Th	gamma	A	A	A
232Th	gamma	A	A	A
232Th	gamma	A	A	A
232Th	gamma	A	A	A
232Th	gamma	A	A	A
232Th	gamma	A	A	A
232Th	gamma	A	A	A
232Th	gamma	A	A	A
232Th	gamma	A	A	A
232Th	gamma	A	A	A

GAZİ ÜNİVERSİTESİ  
TEMEL VE MÜHENDİSLİK BİLİMLERİ MERKEZ LABORATUVARI UYGULAMA VE  
ARAŞTIRMA MERKEZİ (GÜTMAM)

GAZİ ÜNİVERSİTESİ  
TEMEL VE MÜHENDİSLİK BİLİMLERİ MERKEZ LABORATUVARI UYGULAMA VE  
ARAŞTIRMA MERKEZİ (GÜTMAM)



## Politikalar

- Kalite güvencesi sistemi çalışmalarının dayanağı, temel fonksiyonlarımızı tanımlayan, ilan edilmiş politikalara dayanır.
- Enerji, Risk ile İş Sağlığı ve Güvenliği Yönetim Politikaları **2020 sonrasında** Senatomuz onayıyla kabul edilmiştir.

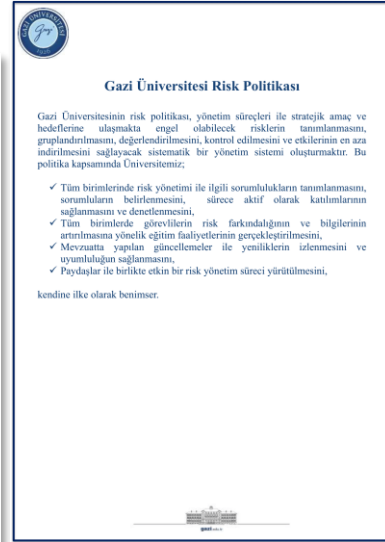
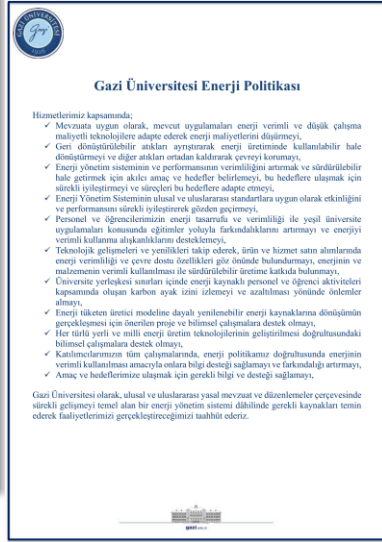
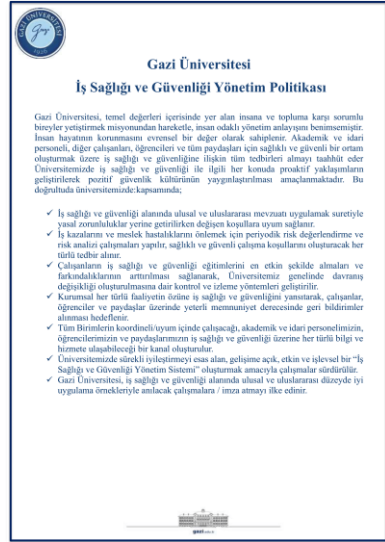

[Gazi Üniversitesi Kalite Güvence Politikası](#)

[Gazi Üniversitesi Araştırma Politikası](#)

[Gazi Üniversitesi Eğitim ve Öğretim Politikası](#)

[Gazi Üniversitesi Toplumsal Katkı Politikası](#)

[Gazi Üniversitesi Uzaktan Eğitim Politikası](#)

[Gazi Üniversitesi Yönetim Sistemi Politikası](#)

[Gazi Üniversitesi Uluslararasılaşma Politikası](#)

[Gazi Üniversitesi Enerji Politikası](#)

[Gazi Üniversitesi Risk Politikası](#)

[Gazi Üniversitesi İş Sağlığı ve Güvenliği Yönetim Politikası](#)

[Gazi Üniversitesi Öncelikli Araştırma Alanları](#)

[Gazi Üniversitesi Toplumsal Katkı Öncelikli Alanları](#)

## Strateji Belgeleri

- Üniversitemiz **uluslararasılaşma politikası çerçevesinde** hazırlanan Uluslararasılaşma **Strateji Belgesi**, Senatamız tarafından onaylanarak ilan edilmiştir.
- Gazi Üniversitesi **Risk Politikası kapsamında** belirlenen risklerin yönetimine ilişkin stratejiler Gazi Üniversitesi **Risk Strateji Belgesinde** tanımlanmıştır.

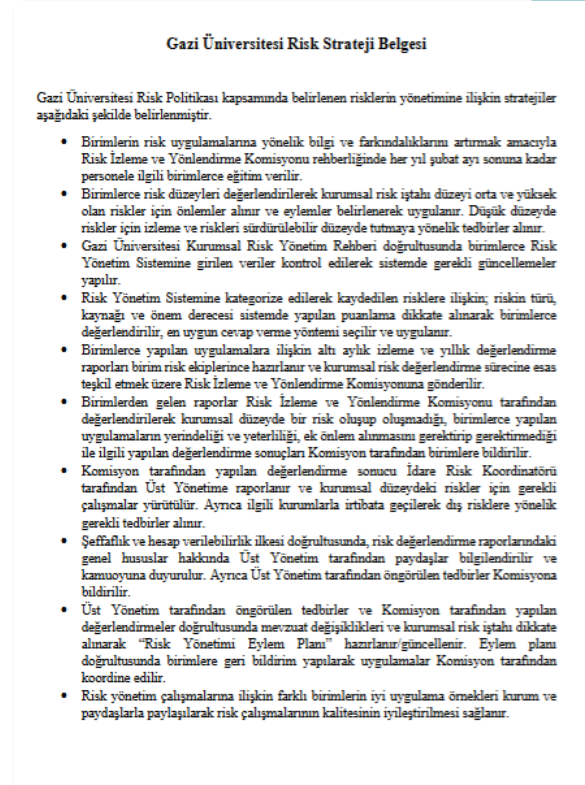

## Öncelikli Sektör ve Odak Alanlar

- Araştırma Odaklı Misyon Farklılaşması ve İhtisaslaşma Programı kapsamında Üniversitemiz **Öncelikli Sektör ve Odak Alanları** belirlenmiştir.

### Öncelikli Sektörler

Üniversite	Öncelikli Sektör	Alt Alan
Gazi Üniversitesi	Tıbbi Cihaz	1.Biyomalzeme
Gazi Üniversitesi	Kimya	1.Organik Kimya
Gazi Üniversitesi	Makine-Elektrikli Teçhizat	1. Eklemeli İmalat 2. Fabrika Otomasyon Sistemleri 3. Makine Tasarımı ve İmalatı 4. Enerji Sistemleri ve Yakıt/Yanma



gazi.edu.tr

### Yükseköğretim Kurulu Tarafından Üniversitemizin Eşleştirildiği Alanlar ve Diğer Araştırma Üniversitesi

Odak Alan	Alt Çalışma Konusu/ Alanı	Eşleştirilen Üniversiteler
Sosyal	Eğitim	<b>Gazi</b> , Ankara, Atatürk, Bursa Uludağ, Hacettepe ve İstanbul Ü.- Cerrahpaşa
Fen / Mühendislik	Siber Güvenlik	<b>Gazi</b> , Gebze Teknik, Sabancı ve İstanbul Ü.- Cerrahpaşa
Sağlık	Klinik Araştırmalar-Pediatri	<b>Gazi</b> , Hacettepe ve Ege
	Klinik Araştırmalar- Sinir Bilimleri ve Beyin	<b>Gazi</b> , Hacettepe, Ankara, Boğaziçi, Çukurova, Bilkent, Koç ve ODTÜ



gazi.edu.tr



## Araştırma Öncelikli Alanları

- Üniversitemiz, YÖK tarafından belirlenen sektörler ve kendi yetkinlikleri doğrultusunda GÜ **Araştırma ve Toplumsal Katkı Öncelikli Alanlarını** belirlemiştir.
- Bu öncelikli alanlar **Bilimsel Araştırma Projeleri (BAP) ve Akademik Performans Değerlendirme (APD) süreçlerinde desteklenmesi sağlanmıştır.**
- Personel Bilgi Sistemi'nde akademik personelimizin öncelikli alanlarına ilişkin bilgi toplanarak analiz yapılmaktadır.



### Gazi Üniversitesi Öncelikli Araştırma Alanları

1. Akıllı ve Yenilikçi Malzemeler (Biyo ve nanomalzemeler dahil)
2. Enerji ve Güç Dönüşümü
3. Güneş Enerjisi ve Enerji Depolama (Pil Teknolojileri dahil)
4. Biyoteknolojik İlaç Teknolojileri
5. İnsan Beyni ve Nörobilim
6. Veri Bilimi ve Bulut Bilişim
7. Siber Güvenlik
8. Yapay Zeka ve Makine Öğrenmesi (Robotik ve Mekatronik Sistem Teknolojileri)
9. Optik, Elektrooptik ve Fotonik
10. Uzaktan Eğitim Uygulamaları (Ölçme ve Değerlendirme ve Teknikleri)
11. Motor Teknolojileri, Elektrikli ve Hibrit Elektrikli Araç Teknolojileri
12. Moleküler Farmakoloji ve İlaç Araştırmaları
13. Moleküler Onkoloji ve Kanser Araştırmaları
14. Eklemeli İmalat ve Toz Metalürjisi
15. Kataliz
16. Yazılım Teknolojileri (Eğitimde Dijital içerik ve uygulamaları dahil)
17. Hesaplamalı Bilim
18. Özel Eğitim
19. Okul Öncesi Eğitim
20. Şehir ve Bölge Planlama
21. Biyoenerji
22. Kuantum Teknolojileri
23. Enerji Verimliliği
24. Gıda Biyoteknolojisi



gazi.edu.tr



## Yönetim Yapısı – Kurum Koordinatörlükleri

- Kurul ve komisyonlar, birim ekipleri ve idari birimler arasında **koordinasyonun sağlanması amacıyla tematik koordinatörlükler** yapılandırılmıştır.

### Gazi Üniversitesi Koordinatörlükler Organizasyon Şeması

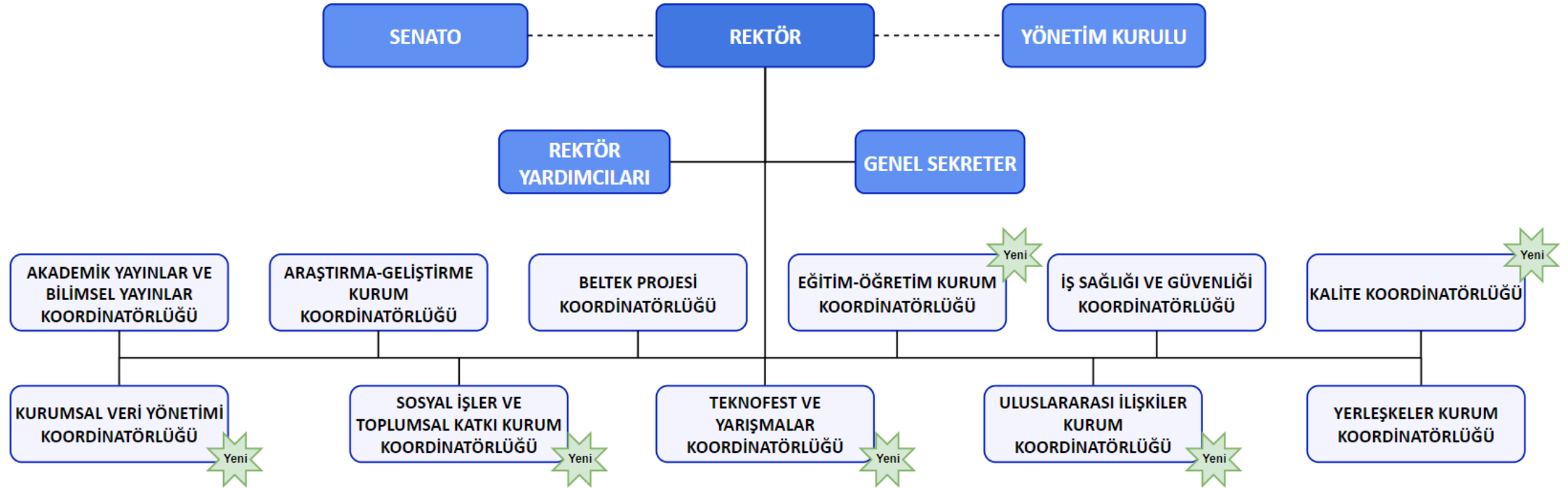

## Kalite Güvencesi Örnek Uygulama Kalite İyileştirme Planı



Sürekli iyileştirmenin güvencesi örnek uygulamalarımızdan biri Gazi Üniversitesi Kalite İyileştirme Planıdır.



Kalite İyileştirme Planı (KİP), kurum genelindeki iyileştirme faaliyetlerinin sistematik planlanması, uygulanması ve izlenerek geliştirilmesinin aracıdır.



KİP'te gelişmeye açık yönlerle ilişkin yürütülmesi gereken faaliyetler, sorumlu birimleri ve takvimleri ile karara bağlanarak birimlere tebliğ edilir.

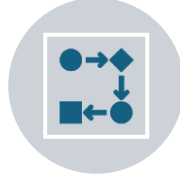

KİP'in 6 aylık ve yıllık gerçekleştirmeleri raporlanmakta; izlenmekte ve paydaş katılımıyla değerlendirilmektedir.

## Kalite Güvencesi Örnek Uygulama Birim Danışman Üye

- Kalite Komisyonu Üyeleri, Akademik Birimler ve Uygulama Araştırma Merkezleri için Birim Danışman Üyesi olarak görevlendirilmektedir.
- Birim Danışman Üyeleri yerinde ziyaretlerle ve toplantılarla kalite çalışmalarını desteklemektedir.





## Kalite Güvencesi Örnek Uygulama Kalite Ödülleri

- Gazi Üniversitesi Kalite Ödülleri Usul ve Esasları hazırlanarak Senato onayıyla yürürlüğe alınmıştır.
- Kurumun iyi uygulama örnekleri “Gazi Üniversitesi Kalite Ödülleri” ile ödüllendirilmektedir.



## Kalite Güvencesi Örnek Uygulama BİDR Geri Bildirim Toplantıları

- Üniversitemizde her yıl düzenli olarak BİDR – KİDR Alt Ölçüt Raporları ile ilgili geri bildirim ve bilgilendirme toplantıları düzenlenmektedir.



## Kalite Güvencesi Örnek Uygulama İç Değerlendirme Raporu Çalıştayı

- Üniversitemiz Kalite Koordinatörlüğü tarafından örnek uygulamamız “Gazi Üniversitesi 2023 yılı İç Değerlendirme Raporu Çalıştayı” düzenlenmiştir.
- Çalıştayı 2. Oturumda Birim İç Değerlendirme Raporu Bilgilendirme Sunumları paylaşılmıştır.
- Çalıştayı 3. Oturumunda Grup etkinlikleri gerçekleştirilmiştir.



## Kalite Güvencesi Örnek Uygulama Kalite Eğitimleri



## Kalite Güvencesi Örnek Uygulama Tematik El Kitapları

- Kalite ve iyileştirme, Eğitim ve Öğretim, Araştırma ve Geliştirme ve Toplumsal Katkı El Kitabı hazırlanmıştır.
- El kitaplarımıza 2023 yılında Uluslararasılaşma ile TEKNOFEST ve Yarışmalar El Kitapları eklenmiştir.



Kalite kültürünün yaygınlaşması amacıyla Kalite Eğitimleri video içerikleri geliştirilmiştir.



Birinci Dönem Birim Kalite Ekiplerinde görevli 697 personelin erişimine açılmıştır.



İkinci Dönem talepler üzerine tüm personelin erişimine açılarak Kalite Eğitimleri 5114 kişiye sunulmuştur.



Kalite Eğitimleri başarıyla tamamlayan 531 katılımcının Başarı Sertifikaları e-Devlet üzerinden erişime açılmıştır.



## Kalite Güvencesi Örnek Uygulama Öğrenci Katılımı



- Öğrencilerimizin yönetim süreçlerine katılımı, Kalite Komisyonu Öğrenci Temsilcisi Üyesi ile güvence altına alınmaktadır.
- GÜ Kalite Komisyonu Öğrenci Temsilcisi Belirlenmesine İlişkin Usul ve Esaslarına göre Öğrenci Temsilcisi, Seçim Komitesi önerisi, Komisyon Kararı ve Senato onayıyla bir yıl için görevlendirilir.
- 2022 yılında Eylül Fenercioğlu, 2023 yılında H. Furkan Boyraz, **2024 yılında Cansu Demir** Kalite Komisyonu Öğrenci Temsilcisi olmuştur.
- Birim Kalite Ekiplerinde öğrenciler yer alır.

## Öğrenci Kalite Komisyonu

- 26 Kasım 2024 tarihinde Öğrenci Kalite Komisyonu Yönergesi Senatodan geçerek onaylanmış ve tüm akademik birimlerin öğrenci temsilcilerinden oluşan **Öğrenci Kalite Komisyonu** kurulmuştur.

Evrak Tarih ve Sayısı: 26.11.2024-E.1101858

T.C.  
GAZİ ÜNİVERSİTESİ  
ÖĞRENCİ KALİTE KOMİSYONU YÖNERGESİ

Ek-1

**BİRİNCİ BÖLÜM**  
Amaç ve Kapsam, Dayanak ve Tanımlar

**Amaç ve Kapsam**

**Madde 1-** (1) Bu Yönerge; öğrencilerin kalite süreçlerine katılımını sağlamak, kalite kültürünü yaygınlaştırmak ve içselleştirmek, öğrenci odaklı bir yaklaşımla yürütülen liderlik, yönetim ve kalite, eğitim ve öğretim, araştırma ve geliştirme, toplumsal katkı ve sürdürülebilirlik faaliyetlerinde sürekli olarak iyileştirmelerin gerçekleştirilmesi, izlenmesi ve değerlendirilmesi bağlamında Gazi Üniversitesi Öğrenci Kalite Komisyonu'nun kuruluş, görev, yetki ve sorumluluklarına ilişkin usul ve esasları düzenlemek amacıyla hazırlanmıştır.

**Dayanak**

**Madde 2-** (1) Bu Yönerge;

- 23 Kasım 2018 tarih ve 30604 sayılı Resmî Gazetede yayımlanan Yükseköğretim Kalite Güvencesi ve Yükseköğretim Kalite Kurulu Yönetmeliğine,
- Yükseköğretim Kalite Kurulu Öğrenci Üyesi ve Öğrenci Komisyonu Yönergesine dayanılarak hazırlanmıştır.

**Tanımlar**



## Kalite Güvencesi Sistemi Deneyim Paylaşımları

- KAP Ara Değerlendirme Öncesi Karadeniz Teknik Üniversitesi ile Deneyim Paylaşım Bilgilendirme Toplantısı Gerçekleştirildi



GAZİ  
ÜNİVERSİTESİ

KARADENİZ TEKNİK  
ÜNİVERSİTESİ

İŞ BİRLİĞİ PROTOKOLÜ



## Üniversitelerde Kalite Güvence Sistemi: Deneyim Paylaşım Çalıştayı-2

**Yükseköğretim Kalite Kurulu**  **KTÜ**  **GAZİ ÜNİVERSİTESİ**  
KALİTE KOMİSYONU

### Üniversitelerde KALİTE GÜVENCE SİSTEMİ

Deneyim Paylaşım Çalıştayı 2

05 Aralık Perşembe 2024 / Saat: 09.30  
Gazi Üniversitesi Rektörlük Binası  
Mimar Kemaleddin Salonu

**Not:**

- Tüm Katılımcılarımızın öğleden sonra gerçekleştirecek grup çalışmalarında tartışılmasını istediği konuları ve sormak istedikleri soruları hazırlayarak gelmeleri rica olunur.
- Öğleden sonrası için çalışma gruplarınıza ilişkin bilgilendirme 05 Aralık 2024 Çalıştay web sayfasında yayımlanacaktır.

#### ÇALIŞTAY PROGRAMI

08.30-09.30	Kayıt
09.30-10.00	Açılış konuşmaları Kahve- Çay Molası
10.15-11.15	Tam Akredite Üniversitelerin Deneyim Paylaşımları Kahve- Çay Molası
11.30-12.30	Tam Akredite Üniversitelerin Deneyim Paylaşımları 12.30-13.30 Öğle Yemeği
13.30-15.00	Liderlik, Yönetişim ve Kalite – Araştırma ve Geliştirme Başlıklarında Grup Çalışmaları ve Soru-Cevap Kahve- Çay Molası
15.30-17.00	Eğitim ve Öğretim – Toplumsal Katkı Başlıklarında Grup Çalışmaları ve Soru-Cevap Değerlendirme ve Kapanış

## Bilgi Yönetim Sistemleri

- Kalite güvencesi sisteminin temeli sağlam bir bilgi akışına dayanmaktadır.
- **2020 yılı itibarıyla** devreye alınan **yeni bilgi yönetim sistemleri** desteğiyle etkin izleme ve iyileştirme yapılabilmektedir.

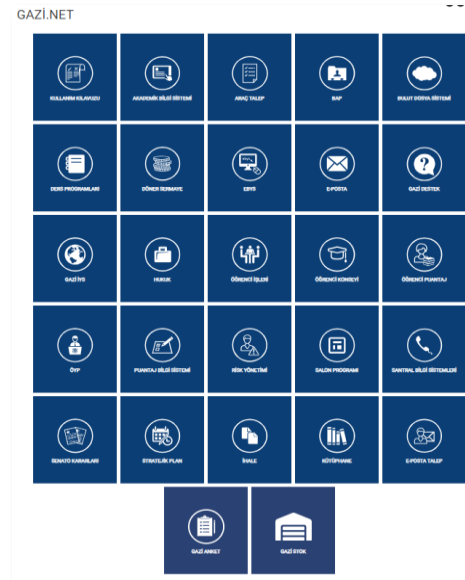

Akademik Veri Yönetim Sistemi

AVESİS

Akademik Performans Değerlendirme Süreç Yönetim Sistemi

APSİS

Bilimsel Araştırma Projeleri Süreçleri Yönetim Sistemi

BAPSİS

Akademik Teşvik Ödeneği Süreç Yönetim Sistemi

ATÖSİS

Kurumsal Veri Yönetim Sistemi (KVYS)

KVYS



## İç Kaynak Temini ile Geliştirilen Yazılımlar

- Üniversitemizde geliştirilen çeşitli **yazılım ve yönetim sistemleri, akademik ve idari süreçlerde otomasyon sağlamaktadır.**

Anket Yönetim Sistemi	Mail Yönetim Sistemi	KVYS-Kurumsal Veri Yönetim Sistemi	Gazi Teknopark-İYS	RİMER-Rektörlük İletişim Merkezi Projesi	E-posta portal	IT Stok Kontrol
Risk Yönetim Sistemi	Laboratuvar Bilgi Sistemi	İçerik Yönetim Sistemi-İYS	Sertifika Yönetim Sistemi	Ek Ders Puantaj Sistemi	Ambar Stok Kontrol Sistemi	Taşıt Talep Sistemi
Döner Sermaye Bilgi Sistemi	Hukuk Bilgi Sistemi	KYS-Kalite Yönetim Süreçleri Sistemi	Salon Takip Sistemi, Santral Bilgi Sistemi	Senato Kararları Sistemi	Stratejik Plan İzleme Sistemi	İhale Bilgi Sistemi
Kütüphane Borç Ödeme Sistemi	YÖK Bursluları Bilgi Sistemi (Burs Yönetim Sistemi)	Etik Kurullar Bilgi Sistemi	Öğrenci Danışma ve Burs Hizmetleri Birimi Bilgi Sistemi	İcra Takip Sistemi	Akıllı Kampüs	Sanal Sınıf Projesi



## Bilgi Yönetim Sistemleri – Kurumsal Veri Yönetim Sistemi

- Üniversitemiz örnek uygulamalarından olan Kurumsal Veri Yönetim Sistemi (KVYS) ile Üniversitemiz performans izlem süreçleri, Kurumun kendi imkanlarıyla geliştirilen yazılım ile izlenmektedir.
- Üniversitemiz **Ulusal Veri Sözlüğü Sistemini kullanmaya başlayan ilk yükseköğretim kurumu** olmuştur.
- Kurumsal Veri Yönetimi Koordinatörlüğü 2020 yılında kurulmuştur. Kurulduğu tarihten itibaren birim ve rapor sayısı artmaktadır.
- Gazi Üniversitesi ve Abdullah Gül Üniversitesi arasında yapılan protokol ile Kurumsal Veri Yönetimi Koordinatörlüğü ve Bilgi İşlem Daire Başkanlığı koordinasyonu ile geliştirilen **Kurumsal Veri Yönetimi yazılımı Abdullah Gül Üniversitesi'nin kullanımına sunulmuştur.**



**Kurumsal Veri Yönetim Sistemi**

Kullanıcı adı olarak @gazi.edu.tr uzantılı e-posta adresiniz (@gazi.edu.tr ifadesi hariç) ve şifreniz ile giriş yapabilirsiniz.

Kullanıcı Adı \*

Şifre \*

**Giriş**

E-posta ile Giriş  KVYK ile Giriş

© 2021, Gazi Üniversitesi – Kurumsal Veri Yönetimi Koordinatörlüğü

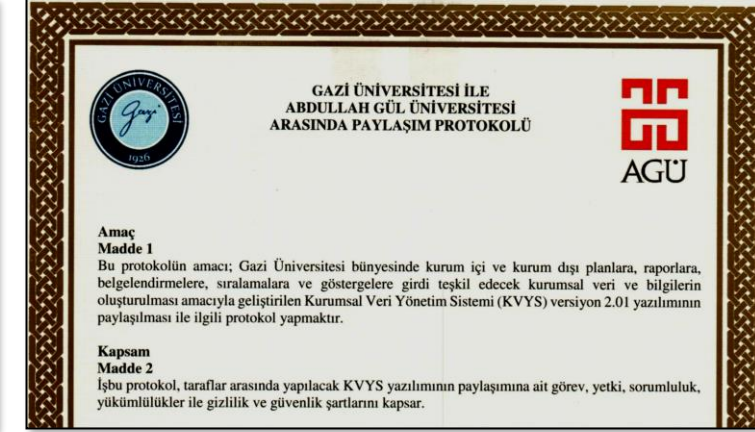

KVY Koordinatörlüğü

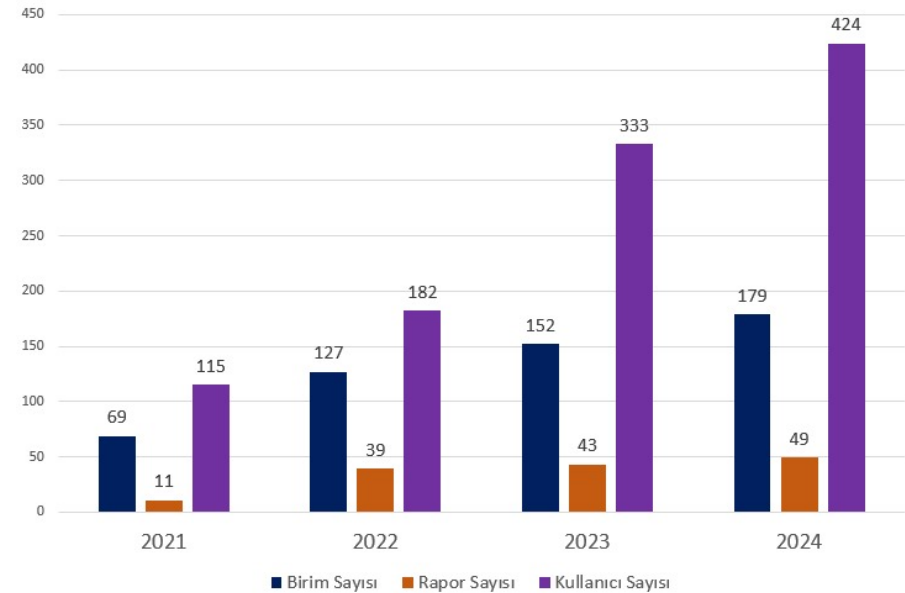



## Bilgi Yönetim Sistemleri – AVESİS

- Üniversitemiz akademik performansının izlenmesi **AVESİS sistemi** aracılığıyla yürütülmektedir.
- Akademik birimler araştırma geliştirme etkinliklerini istedikleri zaman ve sıklıkta alabilmektedir.
- Akademik Birim Yöneticileri **AVESİS Kurumsal Raporlarını alabilmekte ve altı aylık dönemlerde birim performansını izlemektedir.**



## Bilgi Yönetim Sistemleri

### Merkez Laboratuvar Yönetim Sistemi

- Laboratuvar, cihaz ve ekipman envanterinin oluşturularak ortak kullanımının sağlanacağı bir yapı oluşturulması amacıyla Merkez Laboratuvar Yönetim Sistemi geliştirilmiştir.
- Merkez Laboratuvar Yönetim Sistemi kurum genelinde cihazların hizmete açılmasını sağlamıştır. Sistem tanıtımı ve analist eğitimleri gerçekleştirilmiştir.
- Sistem üzerinden hizmete açılan cihaz, analiz ve test ücretleri ilan edilmiştir.
- Test işlemleri sistem üzerinden yürütülmektedir.

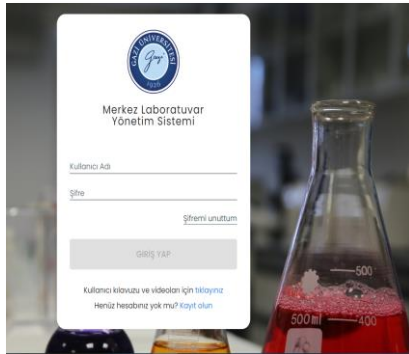

## Bilgi Yönetim Sistemleri Etik Komisyon Sistemi

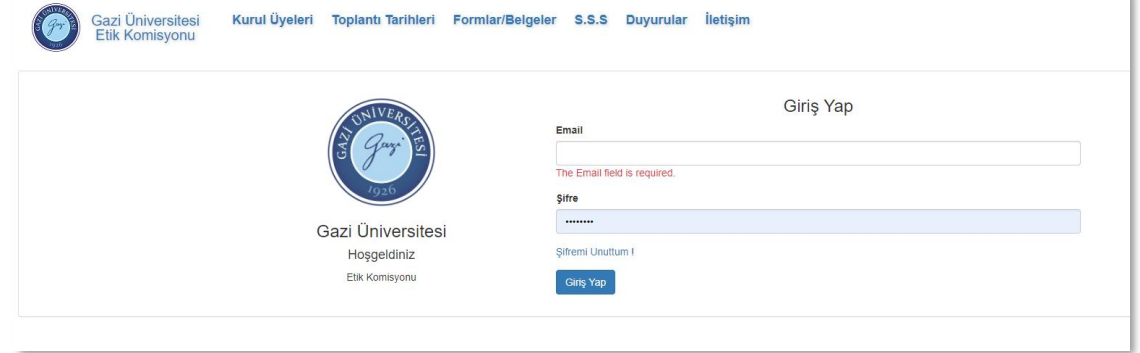
Gazi Üniversitesi Etik Komisyonu giriş ekranı. Üst kısmında 'Gazi Üniversitesi Etik Komisyonu' başlığı ve 'Kurul Üyeleri', 'Toplantı Tarihleri', 'Formlar/Belgeler', 'S.S.S', 'Duyurular' ve 'İletişim' menüleri yer almaktadır. Giriş alanlarında 'Email' ve 'Şifre' alanları bulunmaktadır. 'Email' alanı için 'The Email field is required.' mesajı ve 'Şifre' alanı için '.....' karakterleri görülmektedir. 'Giriş Yap' butonu ve 'Hoşgeldiniz Etik Komisyonu' mesajı da yer almaktadır.

- Gazi Üniversitesi Etik Komisyonu başvuruları, sistem üzerinden çevrim içi gerçekleştirilmektedir.
- Toplamda 70 proje ve 2434 araştırma, 2271 tez ve 390 TÜBİTAK projesi kapsamında 5175 başvuru yapılmış, 5098'i sonuçlanmıştır.



## Paydaş Katılımı

- 2020/166, 2021/355 ve 2023/306 sayılı Senato kararlarıyla Danışma Kurulu üyelerimiz güncellenmiştir.
- 2023/304 sayılı Senato kararıyla «**Gazi Üniversitesi Uluslararası Danışma Kurulu Yönergesi**» karara bağlanmıştır.
- 2023/305 sayılı kararlar Uluslararası Danışma Kurulu üyeleri belirlenmiştir. Danışma Kurulları ile stratejik hedeflerin gerçekleşmeleri ve kurumsal iyileştirmeler değerlendirilmektedir.
- Akademik birimler ve Uygulama ve Araştırma Merkezleri Danışma Kurulları ile düzenli toplantılar gerçekleştirmekte ve **yönetişim süreçlerine dış paydaş katılımı sağlanmaktadır.**



## Paydaş Katılımı

- **İç ve dış paydaş katılımı** Kalite Komisyonu ve birimlerimiz tarafından geliştirilen çok sayıdaki anketle yürütülmektedir.

- ✓ Öğrenci Memnuniyet Anketi
- ✓ Akademik Personel Memnuniyet Anketi
- ✓ İdari Personel Memnuniyet Anketi
- ✓ Yeni Öğrenci Anketi
- ✓ Ders Değerlendirme Anketi
- ✓ Mezuniyet Anketi
- ✓ İşveren Görüş Anketi
- ✓ Paydaş Görüş Anketi (Akademik Personel)
- ✓ Paydaş Görüş Anketi (İdari Personel)
- ✓ Paydaş Görüş Anketi (Öğrenci)
- ✓ Paydaş Görüş Anketi (Dış Paydaş)
- ✓ Paydaş Görüş Anketi (Tedarikçi)
- ✓ Kurum Kültürü Anketi
- ✓ Kalite Eğitimleri Değerlendirme Anketi
- ✓ Birim Ziyaretleri Geri Bildirim Formu
- ✓ Gazi Üniversitesi Tematik El Kitapları Değerlendirme Anketi
- ✓ Kalite Koordinatörlüğü Paydaş Görüş Anketi
- ✓ Kalite Yönetim Sistemi Anketi
- ✓ Kalite İyileştirme Planı Dış Paydaş Görüş ve Öneri Formu



## Paydaş Katılımı

- Üniversitemiz kalite ve stratejik planlama çalışmalarında değerlendirilmek üzere Kurum Kültürü Analizi, Paydaş Görüş Anketleri ve Memnuniyet Anketleri uygulanmaktadır.



Bu araştırma Gazi Üniversitesi Kalite Komisyonu, Kalite Koordinatörlüğü ve IDEAM (İstatistik Danışmanlık, Eğitim, Uygulama ve Araştırma Merkezi) tarafından yapılmıştır.



Bu araştırma Gazi Üniversitesi Kalite Komisyonu, Gazi Üniversitesi Kalite Koordinatörlüğü ve IDEAM (İstatistik Danışmanlık, Eğitim, Uygulama ve Araştırma Merkezi) tarafından yapılmıştır.



Bu araştırma Gazi Üniversitesi Kalite Komisyonu, Kalite Koordinatörlüğü ve IDEAM (İstatistik Danışmanlık, Eğitim, Uygulama ve Araştırma Merkezi) tarafından

- Yeni Öğrenci, Ders Değerlendirme ve Mezun Anketi olarak üç aşamada öğrencilerin görüşleri değerlendirilmektedir.
- Paydaş Anketleri Araştırma Raporlarının bulguları iyileştirme planlarımıza girdi sağlamaktadır.



## Paydaş Katılımı

- RİMER Geribildirim Sistemi aracılığıyla paydaş talepleri doğrudan değerlendirilmektedir.
- Üniversitemiz hizmet kalitesini artırmak üzere Karekod (QRCode) teknolojisi kullanan Rektörlük İletişim Merkezi (RİMER) kullanıma açılmıştır.
- RİMER'e mesaj gönderilebilmesi için birimlere özel "Karekod (QrCode)" üretilmiş ve birimlerin görev yetkilerinin bulunduğu alanlara bu kodları içeren bilgilendirmeler asılmıştır.
- Toplam **8189 RİMER geri bildirim** çözümlenmiştir.
- Gazi Üniversitesi İçerik Yönetim Sistemi üzerinden de ziyaretçilerin soru-istek-öneri ve şikayetleri kayıt altına alınarak takip edilebilmektedir.

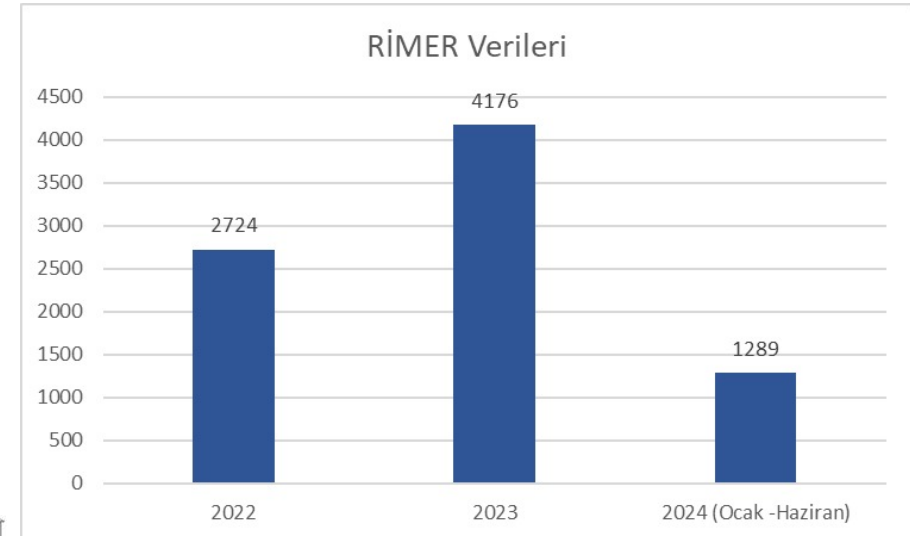

## Performans İzlemleri – Çok Boyutlu Bütünleşik Örnek İzlem Mekanizmaları

- Mevzuatla tanımlı ve kuruma özgü örnek yöntem ve araçlarla kurum ve akademisyenlerimizin performansı sistematik izlenmekte ve paydaşlarla değerlendirilmektedir.



Araştırma Üniversitesi İzleme Göstergeleri



Yükseköğretim Verileri



TÜBİTAK Yenilikçi Girişimci Endeks



Uluslararası Derecelendirmeler



Stratejik Plan Değerlendirme Tabloları



Birim Ar-Ge Hedefleri



APSİS, ATÖSİS, BAPSİS, KVYS



## Performans İzlemleri – Stratejik Plan

- Kurumun ve birimlerin **stratejik plan hedef gerçekleştirmeleri**, performans göstergeleri ile izlenmekte ve değerlendirilmektedir.
- Finansal kaynakların etkin ve verimli kullanımı Stratejik Plan İzleme ve Değerlendirmeleri ile takip edilmektedir.
- **2019-2023 Güncellenmiş Stratejik Planımızda 111 performans göstergesinin %70'inde %100 gerçekleştirilmiştir.**





## Performans İzlemleri – Uygulama ve Araştırma Merkezleri Faaliyet Değerlendirme

- UYGAR Merkezlerinin açılması, yürütülmesi ve kapatılması süreçlerinin tanımlı Yönergeye bağlı olarak Kurul mekanizmasıyla gerçekleştirilmesini sağlamak üzere 2021 yılında Uygulama ve Araştırma Merkezleri (UYGAR) Kurulu oluşturulmuştur.
- UYGAR Kurulu, Merkezlerin faaliyetlerini standart bir faaliyet değerlendirme formuyla izlemektedir.
- Kuruluş aşamasında ‘Başvuru Değerlendirme Formu’ ile Merkezin açılış onayı verilmektedir.
- UYGAR Kurulun Merkezleri değerlendirme süreci her yıl sonunda yapılmaktadır.

GAZİ ÜNİVERSİTESİ UYGULAMA VE ARAŞTIRMA MERKEZİ FAALİYET İZLEME - DEĞERLENDİRME FORMU (VERSİYON 2)

No	Yapılma ve Faaliyetler	Evet	Kısmen	Hayır	Açıklama
<b>ZORUNLU FAALİYETLER</b>					
1*	Merkez Yürütme Kurulu mevcut müdür?	<input type="checkbox"/>	<input type="checkbox"/>	<input type="checkbox"/>	
2*	Yürütme Kurulu toplantıları düzenli olarak yapılmakta ve kayıt tutulmakta, video vb. altına alınmakta mıdır?	<input type="checkbox"/>	<input type="checkbox"/>	<input type="checkbox"/>	
3*	Merkezin Danışma Kurulu mevcut müdür?	<input type="checkbox"/>	<input type="checkbox"/>	<input type="checkbox"/>	
4*	Danışma Kurulu toplantıları düzenli olarak yapılmakta ve kayıt altına alınmakta mıdır?	<input type="checkbox"/>	<input type="checkbox"/>	<input type="checkbox"/>	
5*	Merkezin Üniversitemizin Stratejik Planına uygun bir Stratejik Planı var mıdır?	<input type="checkbox"/>	<input type="checkbox"/>	<input type="checkbox"/>	
6*	Merkez, ilgili dönemde ait faaliyet raporunu sunmuş müdür?	<input type="checkbox"/>	<input type="checkbox"/>	<input type="checkbox"/>	
7*	Merkez bir önceki yıla ait raporunda belirtilen hedefleri gerçekleştirmiş müdür?	<input type="checkbox"/>	<input type="checkbox"/>	<input type="checkbox"/>	
8*	Merkezin bir sonraki döneme yönelik hedefleri belirlenmiş müdür?	<input type="checkbox"/>	<input type="checkbox"/>	<input type="checkbox"/>	
9*	Merkezin yeterli ölçüde sahip, Türkiye ve dışarıları olarak ılgılıca internet sayfası var mıdır? Bilgiler güncel ve erişilebilir müdür?	<input type="checkbox"/>	<input type="checkbox"/>	<input type="checkbox"/>	
10*	Merkez bünyesinde ilgili dönemde Merkez adını geçtiği; Araştırma (makale, bildiri, kitap vb.) ve Uygulama (proje, deney, test, sınav, staj, eğitim vb.) faaliyetleri gerçekleştirilmiş müdür?	<input type="checkbox"/>	<input type="checkbox"/>	<input type="checkbox"/>	
11*	Merkeзде akademik çalışmalarını yürüten akademik personel mevcut müdür? (Yürütme Kurulu Üyeleri hariç)	<input type="checkbox"/>	<input type="checkbox"/>	<input type="checkbox"/>	
12*	Merkezin yararlanan öğrenci mezun mevcut müdür?	<input type="checkbox"/>	<input type="checkbox"/>	<input type="checkbox"/>	
13*	Merkez tarafından yapılan faaliyetler, Üniversitemizin eğitim ve araştırma ortamına katkı sağlamakta müdür?	<input type="checkbox"/>	<input type="checkbox"/>	<input type="checkbox"/>	
<b>Zorunlu Faaliyetler Toplamı</b>		.../13	.../13	.../13	
<b>EK FAALİYETLER</b>					
14	Merkez Danışma Kurulu kararları iyileştirme raporlarına katkı sağlamış müdür?	<input type="checkbox"/>	<input type="checkbox"/>	<input type="checkbox"/>	
15	Merkez faaliyetleri kapsamında Merkez adresli yayınlanan bilimsel yayın var mıdır?	<input type="checkbox"/>	<input type="checkbox"/>	<input type="checkbox"/>	
16	Merkez faaliyetleri kapsamında yürütülen/tamamlanan Merkez adresli bilimsel proje var mıdır?	<input type="checkbox"/>	<input type="checkbox"/>	<input type="checkbox"/>	
17	Merkez sosyal sorumluluk proje ve etkinlikleri yürütmekte müdür?	<input type="checkbox"/>	<input type="checkbox"/>	<input type="checkbox"/>	
18	Merkez tarafından ilgili dönemde gerçekleştirilmiş eğitim programı (kurs, sempozyum, webinar vb.) var mıdır?	<input type="checkbox"/>	<input type="checkbox"/>	<input type="checkbox"/>	
19	Merkezin kurum içi ve/veya kurum dışı (sanayi, toplum, sivil toplum) işbirlikleri mevcut müdür?	<input type="checkbox"/>	<input type="checkbox"/>	<input type="checkbox"/>	
20	Merkez tarafından bilimsel veya kültürel toplantılar düzenlenmiş müdür?	<input type="checkbox"/>	<input type="checkbox"/>	<input type="checkbox"/>	
21	Merkez personelinin Merkez kuruluş amaç ve hedeflerine yönelik katıldığı eğitim/etkinlik var mıdır?	<input type="checkbox"/>	<input type="checkbox"/>	<input type="checkbox"/>	
22	Merkez üyelerinin, Merkezde çalışma süresi 6 aydan fazla olan bilimsel, akademik, teknik personelinin katılımıyla bilimsel, akademik, teknik, sosyal ve kültürel faaliyetler düzenlenmiş müdür?	<input type="checkbox"/>	<input type="checkbox"/>	<input type="checkbox"/>	
23	Merkez bünyesinde periyodik olarak çıkarılan yayın/bülten (basılı veya elektronik ortamda) mevcut müdür?	<input type="checkbox"/>	<input type="checkbox"/>	<input type="checkbox"/>	
<b>EK Faaliyetler Toplamı</b>		.../10	.../10	.../10	

No	Yapılma ve Faaliyetler	Evet	Kısmen	Hayır	Açıklama
<b>13 Numaralı Zorunlu Faaliyet için "Evet" seçeneği seçilmişse 24-27 numaralı faaliyetler sorgulanmalıdır.</b>					
24	Merkez çıktılan Üniversitemizin araştırma ve geliştirme kaynaklarının miktarı ve geliştirilen ürünlerin, çıktılarının nicelik ve niteliğinin yükseltilmesi ile araştırma ve geliştirme süreçlerinin kalitesinin iyileştirilmesine yönelik hizmet sunmakta müdür?	<input type="checkbox"/>	<input type="checkbox"/>	<input type="checkbox"/>	
25	Merkez çıktılan Üniversitemizin sunduğu toplumsal kalkınma artırımına (eğitim, araştırma, sağlık, spor, çevre vb. tüm alanlarda) veya toplumsal katkı süreçlerinin geliştirilmesi ve kalitesinin iyileştirilmesine yönelik hizmet sunmakta müdür?	<input type="checkbox"/>	<input type="checkbox"/>	<input type="checkbox"/>	
26	Merkez çıktılan Üniversitemizin yönetim süreçleri ve idari faaliyetlerinin geliştirilmesi ve kalitesinin iyileştirilmesine hizmet etmekte müdür?	<input type="checkbox"/>	<input type="checkbox"/>	<input type="checkbox"/>	
27	Merkez, Üniversitemizin eğitim öğretim hizmetlerinin desteklenmesi ile süreçlerin geliştirilerek kalitesinin iyileştirilmesine yönelik hizmet sunmakta müdür?	<input type="checkbox"/>	<input type="checkbox"/>	<input type="checkbox"/>	
<b>Diğer Faaliyetler</b>					
28	Merkez çıktılan Birleşmiş Milletler Sürdürülebilir Kalkınma Amaçlarından hangisine/hangilerine hizmet etmektedir?	<input type="checkbox"/>	<input type="checkbox"/>	<input type="checkbox"/>	Amaç 1: Fakirliğin Son Amaç 2: Açlık Son Amaç 3: Sağlık ve Kaliteli Yaşam Amaç 4: Barışlı ve Adaletli Toplum Amaç 5: Toplumsal Cinsiyet Eşitliği Amaç 6: Temiz Su ve Sanitasyon Amaç 7: Enerji Erişilebilirliği ve Temiz Enerji Amaç 8: Sanayi, Yenilikçilik ve Altyapı Amaç 9: Kaliteli İş ve Ekonomik Büyüme Amaç 10: Eşitliklerin Azaltılması Amaç 11: Sürdürülebilir Şehirler ve Toplumlar Amaç 12: Sorumlu Üretim ve Tüketim Amaç 13: İklim Eylemi Amaç 14: Sürdürülebilir Yaşam Amaç 15: Kararlı Yaşam Amaç 16: Barış, Adalet ve Güçlü Kurumlar Amaç 17: Az Etkili Kurumlar
29	Merkez çıktılan, T.C. On Birinci Kalkınma Planı Hedef ve Politikalarından hangisine/hangilerine hizmet etmektedir?	<input type="checkbox"/>	<input type="checkbox"/>	<input type="checkbox"/>	1.1. İktisadi ve Sosyal Refahın 1.2. İktisadi Üretim ve Verimlilik 1.3. Nispetli İstihdam, Güçlü Toplum 1.4. Yapılabilir Şehirler, Sürdürülebilir Çevre, 1.5. Yüksek Zehmet, Dönüştürülebilir ve Yaşadığı

Faaliyetler yalnızca ilgili merkez adresli olarak dikkate alınır.  
Sırcı tamamlanmamış etkinlikler dikkate alınmaz (01.01.202X - 31.12.202X).  
Zorunlu faaliyetlerin tamamlanması gerekmektedir.  
Zorunlu 13 faaliyetler sağlanmayanlar yazılı olarak UYARILIR.  
Zorunlu faaliyetlerin tamamını ve Ek faaliyetlerden 5 adedini sağlayanlar TEŞEKKÜR BELGESİ ile ödüllendirilir.  
Zorunlu faaliyetlerin tamamını ve Ek faaliyetlerden 7, 24, 25, 26, 27, 28, 29 adedini sağlayanlar TAZİYE BELGESİ ile ödüllendirilir.



## Performans İzlemleri – GÜ Bilimsel Yayın Ödülleri

- Üniversitemizde uzun yıllardır sürmekte olan **Bilimsel Yayın Ödülleri uygulaması** 2023 yılında yeniden hayata geçirilmiştir.
- Q1/Q2 Makale, Patent, Endüstriyel Tasarım ve Tübitak proje sahiplerine teşvik ödülü sağlanmıştır.
- Bilimsel Yayın Ödüllerinde nitelikli yayın sayısının arttığı gözlenmektedir.

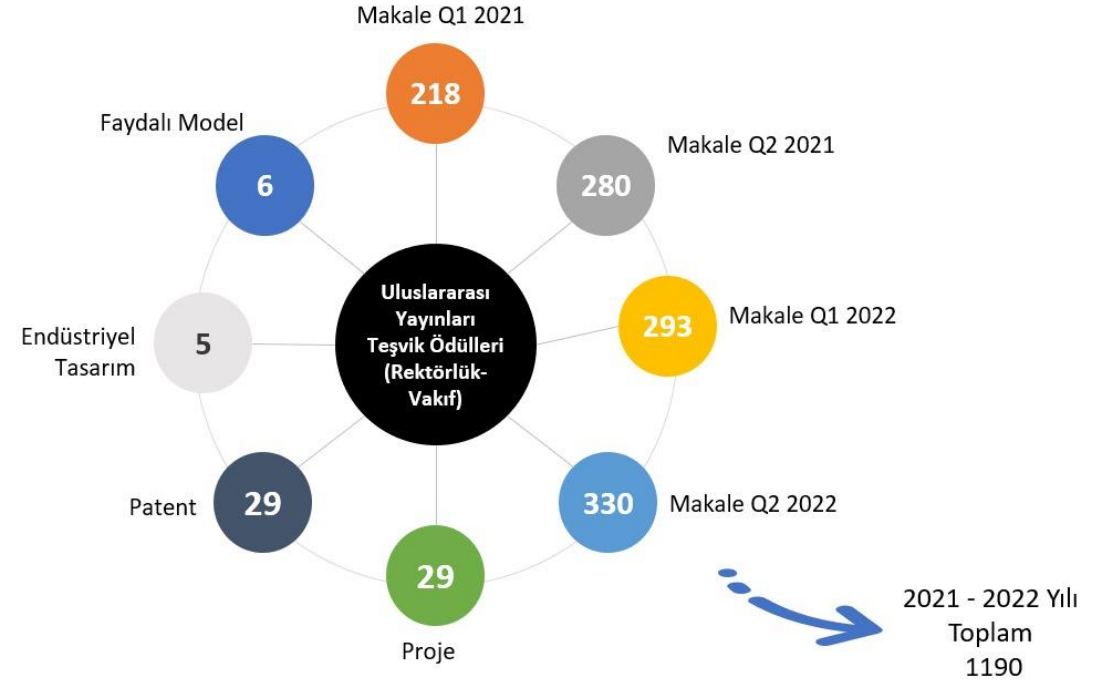
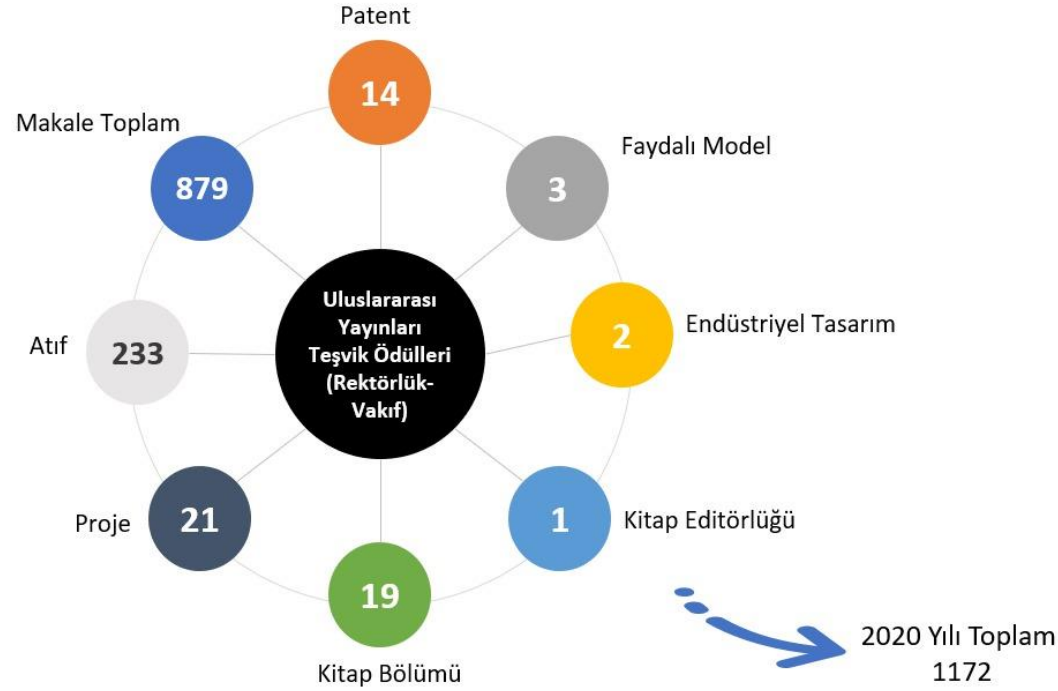

## Performans İzlemleri – Eğitim-Öğretim Teşvik ve Ödüllendirme

- Üniversitemiz örnek uygulamalarından «**Gazi Üniversitesi Eğitim-Öğretim Faaliyetlerine Yönelik Teşvik ve Ödüllendirme Yönergesi**», Ekim 2022’de Senatoda kabul edilmiştir.
- Öğrenci merkezli, yetkinlik temelli, süreç ve performans odaklı, disiplinlerarası, bütüncü, vaka/uygulama temelinde öğrenmeyi önceleyen öğretim yöntemlerini geliştirme ve uygulama, yüksek puanla ödüllendirilmektedir.
- **Ödül olarak sıralamaya giren akademisyenlere uluslararası kongre desteği verilmektedir.**

\*\* Eğitim-Öğretim Faaliyetlerine Yönelik Teşvik ve Ödüllendirme Yönergesi kapsamında ödül olarak, her akademik birimde (fakülte, yüksekokul ve meslek yüksekokulu) sıralamaya giren ilk üç akademisyene katılacakları uluslararası kongreler (yurt içi ya da yurt dışı) için yolluk, yevmiye ve katılım ücretinin, sıralamalarına göre,

1. olan öğretim elemanının giderlerinin % 100'ünün,
2. olan öğretim elemanının giderlerinin % 75'inin,
3. olan öğretim elemanının giderlerinin % 50'sinin karşılanması kararının görüşülmesi



## TYÇ Logolu Programlar

- Gazi Üniversitesi, **25 programıyla TYÇ Logo** Kullanım Hakkına sahip olan program sayısı bakımından Türkiye'de 5. sırada yer almaktadır.
- Akredite **11 programımızın tüm verileri Türkiye Yeterlilikler Veri Tabanına girilmiştir.**



**TYÇ** Türkiye Yeterlilikler Çerçevesi

Üniversitemizden **25 Program TYÇ Logosuyla** Tercih Kılavuzunda Yer Alıyor

Üniversitemizden 25 program Yükseköğretim Kurulunun (YÖK) Yükseköğretim Programları ve Kontenjanları Kılavuzunda Türkiye Yeterlilikler Çerçevesi (TYÇ) Logosuyla yer alacak.

Gazi Üniversitesi 25 programla TYÇ Logo Kullanım Hakkına sahip olan program sayısı bakımından 5. sırada bulunuyor.

[www.gazi.edu.tr](https://www.gazi.edu.tr)

TYÇ Logolu Program Sayıları

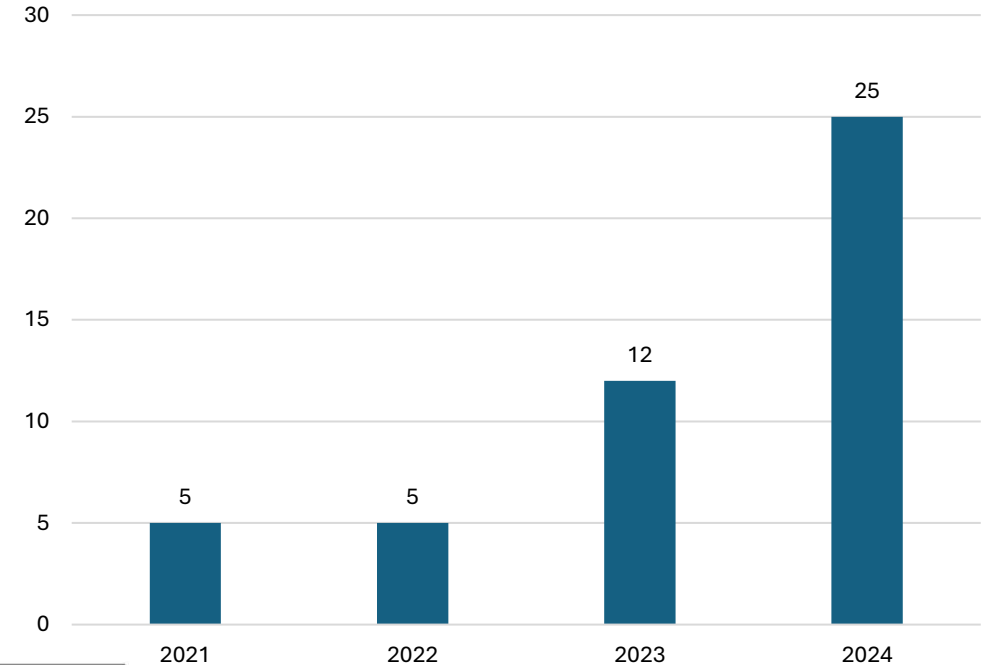

## Yeterliliklerin Sertifikalandırılması ve Diploma

- Üniversitemizde **Sosyal Transkript** Uygulaması **2023 yılı** güz döneminde ilk kez hayata geçirilmiştir.
- Sosyal Transkript başvuruları hizmete alınan Sosyal Transkript Sistemi üzerinden alınmıştır.

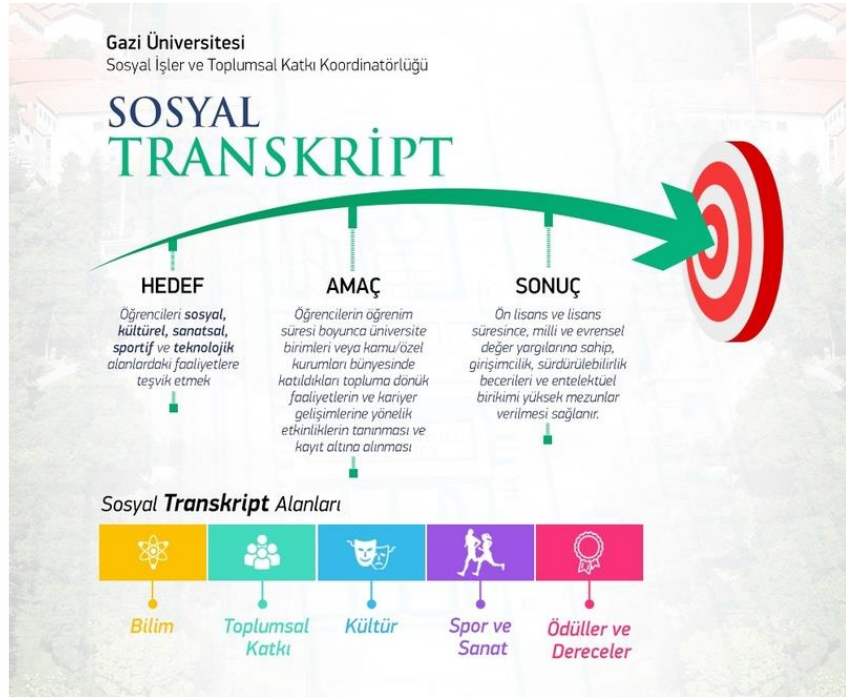

2023 - 2024 Eğitim Öğretim Yılı Sosyal Transkript Verileri

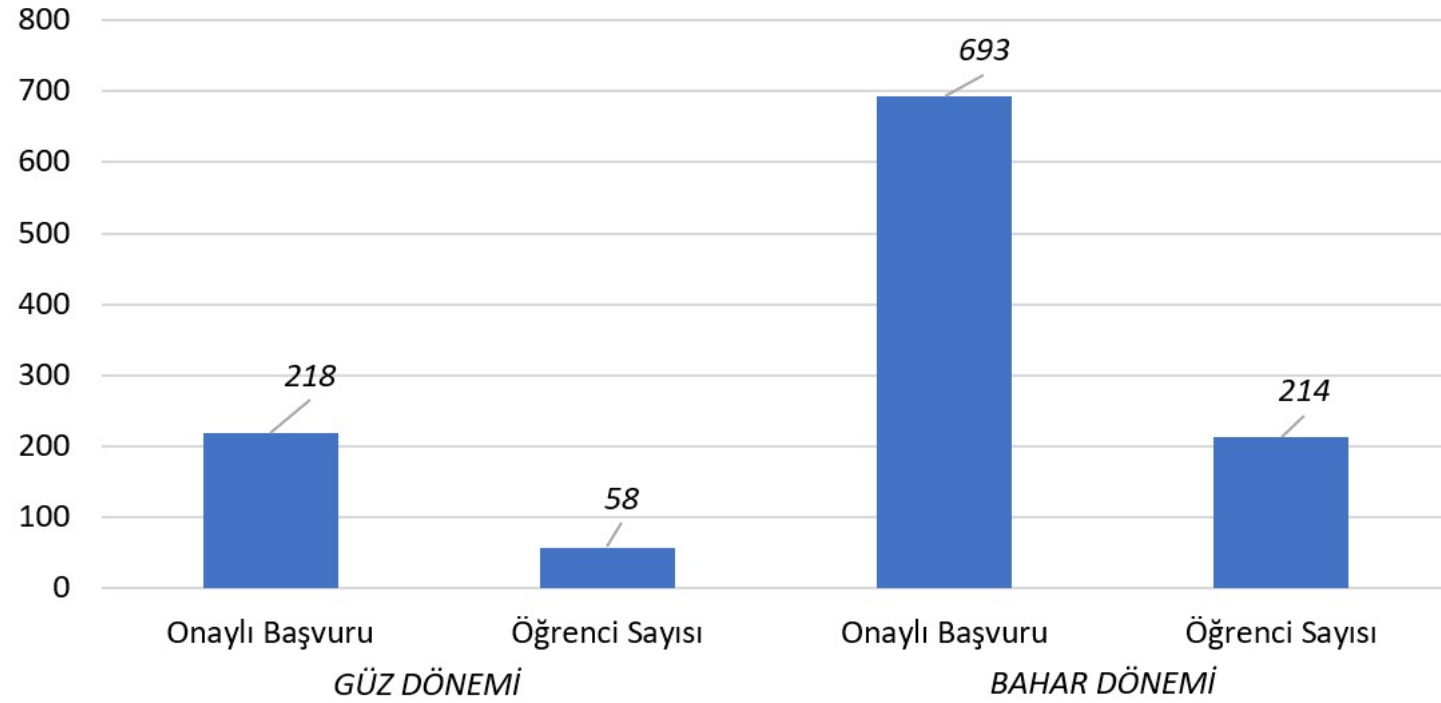

- Öğrenciler yapmış olduğu faaliyetleri [sosyaltranskript.gazi.edu.tr](https://sosyaltranskript.gazi.edu.tr) adresinden sisteme kaydederek başvuru sürecini başlatmıştır.
- Sosyal transkript sistemine girilen faaliyetlerle **sosyal transkript alan öğrenci sayısı 272 olmuştur.**



## Eđitim Öğretim Kadrosunun Niteliđi – Öğretim Yetkinlikleri ve Gelişimi - Eđiticilerin Eđitimi

- Gazi Üniversitesi Eđitim-Öğretim Politikası ve Stratejik Plan hedefleri doğrultusunda Kalite İyileştirme Planı kapsamında akademik personelimizin öğretim yetkinliklerinin geliştirilmesi amacıyla Üniversitemizde “**Eđiticilerin Eđitimi Sertifika Programı**” düzenlenmektedir.



1. Dönem: Şubat – Haziran 2023



2. Dönem Şubat – Temmuz 2024



14 Farklı Ders



40 Saat Eđitim



Toplam 303 Öğretim Elemanı



## Araştırma Süreçlerinin Yönetimi

- Araştırma geliştirme süreçleri bütüncül bir örgütlenmeyle yürütülmektedir
  - Gazi BEST Kurulu
  - Araştırma Üniversitesi İzleme, Değerlendirme ve Yürütme Kurulu
  - Uygulama ve Araştırma Merkezleri Kurulu
  - BAP Komisyonu
  - Buluş Değerlendirme Komisyonu
  - Kalite Komisyonu
  - Strateji Geliştirme Kurulu
  - Akademik Yükseltme ve Atanma Kriterleri Çalışma Grubu
  - Akademik Performans Değerlendirme Komisyonu
  - Araştırma Geliştirme Kurum Koordinatörlüğü
  - Araştırma ve Girişimcilik Birimleri

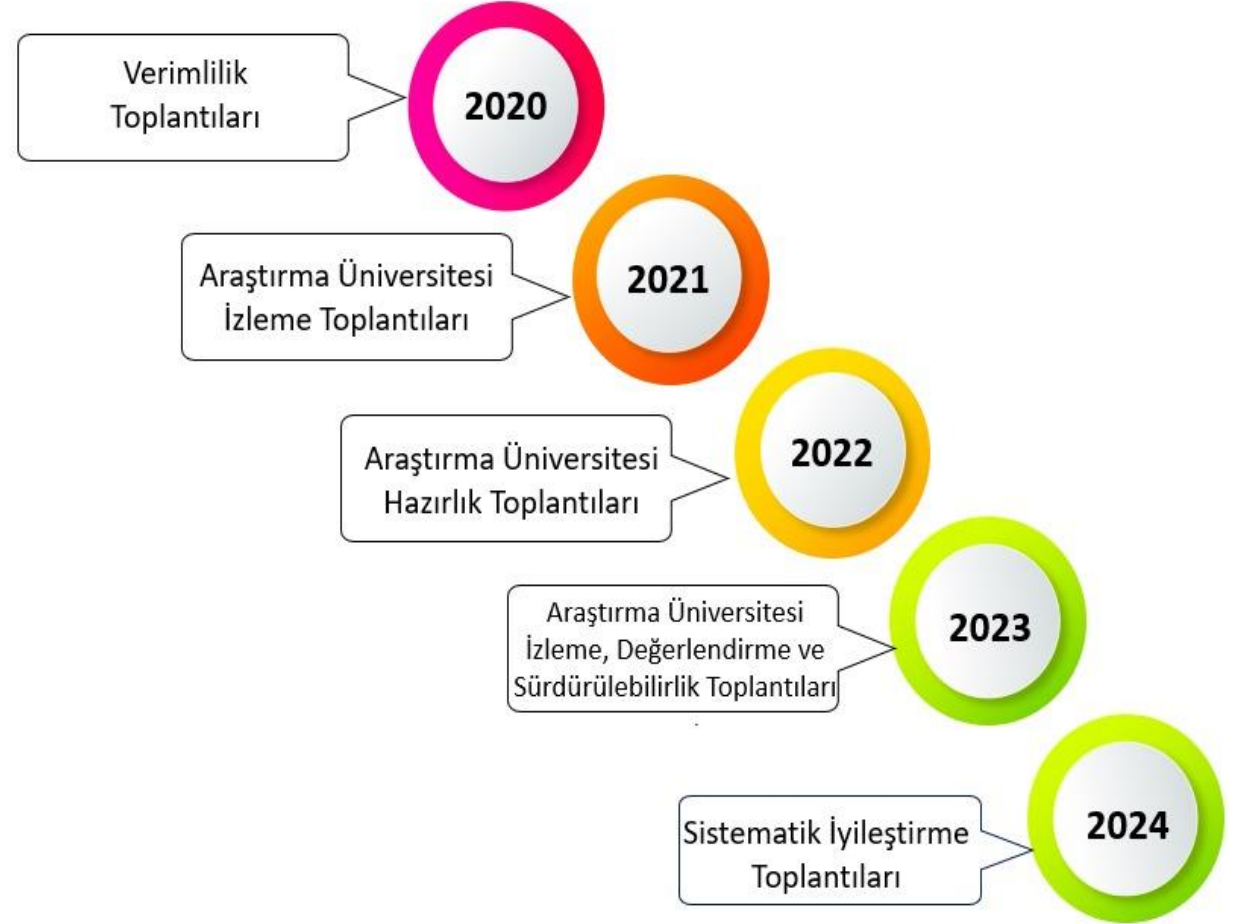

## Örnek Uygulamalar - Birim Hedef Göstergeleri

- **Birim hedef göstergeleri** listesi Araştırma Üniversitesi göstergelerine göre gerektiğinde güncellenmekte ve birim bazında **sistemik takibi** yapılmaktadır.

AKADEMİK BİRİM	1	2	3	4	5	6	7	8	9	10	11	12	13	14	15	16	17	18	19	20	21	22	23	24	25	26	27
Diş Hekimliği Fakültesi	✓	X	✓	✓	✓	✓		✓	✓	✓	✓	✓	✓	✓	✓	✓	✓	✓	✓	✓	✓	X			✓	✓	
Eczacılık Fakültesi	X	✓	✓	✓	✓	✓	✓	✓	X	✓	✓	✓	✓	✓	✓	X	✓	✓	✓	✓	✓	✓	✓		✓	✓	✓
Fen Fakültesi	✓	✓	✓	✓	✓	✓	X	✓	X	✓	✓	✓	✓	✓	✓	X	X	✓	✓	✓	X	X			X	✓	✓
Gazi Eğitim Fakültesi				✓		✓		✓	✓	✓	✓	X	✓	✓	X	X	X	✓	✓	✓	X	✓	✓	✓	X	X	
Mimarlık Fakültesi			✓	✓		✓	✓	✓		✓	✓	X	✓	✓	✓			✓		✓		✓				✓	
Hemşirelik Fakültesi			✓	✓	X	✓	X	✓	✓	X	✓	X	✓	✓	X	X	X	✓		X	✓	X	✓		X	X	
Spor Bilimleri Fakültesi				✓		✓	X	✓	✓	✓	✓	X	X	✓	✓	X	X	✓				✓					
Uygulamalı Bilimler Fakültesi	✓			✓	X	✓	X	✓	✓	✓			✓	✓	✓	✓	✓	✓	✓			✓			X	X	
Yabancı Diller Yüksekokulu				✓						✓				X			✓						✓				
Mühendislik Fakültesi	✓	✓	✓	X	✓	✓	✓	✓	✓	✓	✓	✓	✓	✓	✓	✓	✓	✓	✓	✓	✓	✓	X		✓	✓	X
Teknoloji Fakültesi	✓	✓	✓	✓	✓	✓	✓	✓	✓	✓	✓	✓	✓	✓	✓	✓	✓	✓	✓	✓	✓		✓		X	✓	✓
Tuşas Kazan MYO			X	✓	X	✓	✓	✓	✓	✓		✓	✓	✓	✓			✓	✓	✓							
Teknik Bilimler MYO	X		✓	✓	✓	✓	✓	✓	✓	✓		✓	✓	✓			X	✓	✓						X	✓	
Tıp Fakültesi	✓	✓	✓	✓	X	✓	X	✓	✓	✓	✓	X	✓	✓	✓	X	X	✓	✓	✓	✓	✓			X	✓	
Sağlık Bilimleri Fakültesi	✓		X	✓	✓	✓	X	✓	✓	✓		X	✓	✓	X	X		✓	✓			✓	✓		X	✓	
Sağlık Hizmetleri MYO				✓	✓	✓	X			X		X	✓	✓	X		✓	✓	X		✓	✓	✓			X	

Sıra	Gösterge
1	Ulusal Patent Başvuru Sayısı (En az 1'i Üniversite-Sanayi İş Birlikli ve 1'i Uluslararası İş Birlikli Olmak Kaydıyla)
2	Uluslararası Patent Başvuru Sayısı (En az 1'i Uluslararası İş Birlikli Olmak Kaydıyla)
3	Faydalı Model ve Tasarım Başvuru Sayısı
4	Üniversite-Üniversite İş Birlikli Q1/Q2 Yayın Sayısı
5	Üniversite-Sanayi İş Birlikli Q1/Q2 Yayın Sayısı
6	Uluslararası İş Birlikli Q1/Q2 Yayın Sayısı
7	Kamu Fonları Kapsamında Üniversite-Sanayi İş Birliği ile Yapılan Ar-Ge ve Yenilik Projeleri Başvuru Sayısı
8	Uluslararası Öğrenci Sayısı
9	Uluslararası Öğretim Üyesi Sayısı
10	TÜBİTAK, YÖK, ve Ulusal Ajans dolayım programları kapsamında başvuru yapan gelen / giden öğretim üyesi ve öğrenci sayısı
11	Bölüm/Program Akreditasyonu İçin Yapılacak Yeni Başvuru Sayısı
12	Öğretim Elemanı TÜBİTAK 1512 BiGG Başvuru Sayısı
13	TÜBİTAK 1001 Başvuru Sayısı (Yürütücü Rolünde)
14	TÜBİTAK 1002 Başvuru Sayısı (Yürütücü Rolünde)
15	TÜBİTAK Uluslararası Destekli Projelere Başvuru Sayısı
16	TÜBİTAK 2244 Başvuru Sayısı (Yürütücü Rolünde)
17	TÜBİTAK 3501 Başvuru Sayısı (Yürütücü Rolünde)
18	TÜBİTAK 2209-A Başvuru Sayısı (Öğrenci Başvuru Sayısı)
19	TÜBİTAK 2209-B Başvuru Sayısı (Öğrenci Başvuru Sayısı)
20	TÜBİTAK tarafından verilen ulusal ve uluslararası araştırma bursu sayısı
21	TUSEB A/B Başvuru Sayısı (Yürütücü Rolünde)
22	TÜBİTAK 2237 A/B Başvuru Sayısı (Yürütücü Rolünde)
23	TÜBİTAK 3005 Başvuru Sayısı (Yürütücü Rolünde)
24	TÜBİTAK 4004/4005/4007/4008 Başvuru Sayısı (Yürütücü Rolünde)
25	Katılımlı Araştırma Projesi (KAP) (Yürütücü Rolünde)
26	Uluslararası Araştırma İşbirliği Projesi (UIP) (Yürütücü Rolünde)
27	Merkez Laboratuvar (GÜTMAM) Üzerinden Yapılan Analiz Sayısı





## Kurum İçi Destekli Projeler

- Kurum öz kaynaklarıyla Üniversitemiz öncelikleri ve stratejik hedefleri ile uyumlu çeşitlendirilen **BAP Projeleri** ile her düzeydeki araştırmacılarımıza önemli destekler sağlanmaktadır.

1. GENEL ARAŞTIRMA PROJELERİ (GAP)

2. ÇOK DİSİPLİNLİ ARAŞTIRMA PROJELERİ (ÇAP)

3. ÖNCELİKLİ ALAN ARAŞTIRMA PROJELERİ (ÖNAP)

4. KATILIMLI ARAŞTIRMA PROJELERİ (KAP)

5. LİSANSÜSTÜ TEZ PROJELERİ (TEZ)

6. ULUSLARARASI ARAŞTIRMA İŞ BİRLİĞİ PROJELERİ (UIP)

7. GÜDÜMLÜ PROJELER GDP)

8. KARIYER BAŞLANGIÇ DESTEK PROJELERİ (KBP)

9. HIZLI DESTEK PROJESİ (HZP)

10. LİSANS ÖĞRENCİSİ KATILIMLI ARAŞTIRMA PROJESİ (LKP)

11. DOKTORA SONRASI ARAŞTIRMACI PROJELERİ (DOSAP)

12. EŞ FİNANSMANLI BİLİMSEL ARAŞTIRMA PROJESİ (EFP)

13. PERFORMANSA DAYALI ARAŞTIRMA PROJELERİ (PDP)

14. ARAŞTIRMA ÜNİVERSİTELERİ DESTEK PROGRAMI (ADEP)



## Kurum İçi Destekli Projeler

- 2020'den bu yana toplam 1393 projeye **297.840.078,48TL** tutarında destek sağlanmıştır.

BAP Komisyonunca Desteklenen Proje Bütçeleri

BAP Komisyonunca Desteklenen Projeler

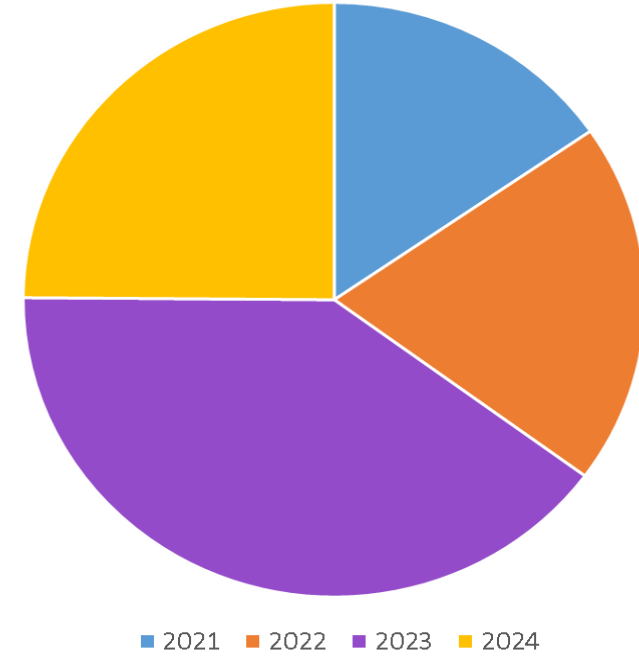
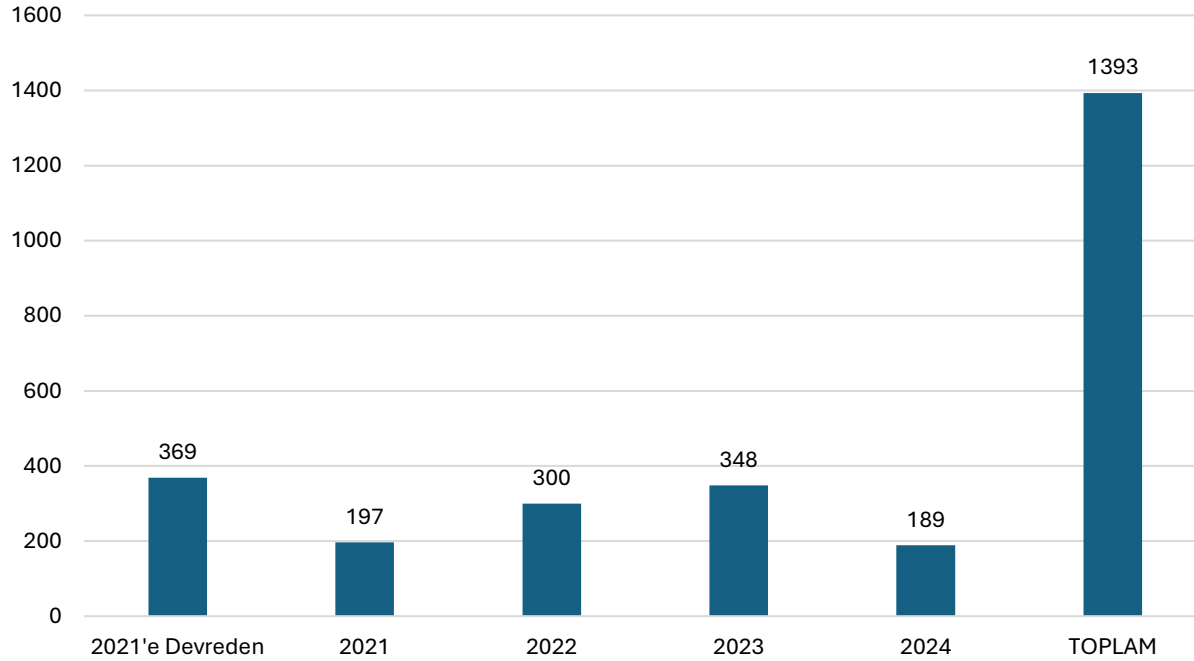

TOPLAM BÜTÇE: 297.840.078,48 TL



## Araştırmacı Öğrenci

- Öğrencilerin araştırma süreçlerine **katılımı teşvik** edilmektedir:
  - BAP Projeleri
  - TÜBİTAK 2241 Sanayi Odaklı Lisans Bitirme Projeleri
  - LIFT UP Sanayi Odaklı Lisans Bitirme Projeleri Programı
  - TÜBİTAK 2209-A Üniversite Öğrencileri Araştırma Projeleri Desteği Programı
  - TÜBİTAK 2209-B Sanayiye Yönelik Lisans Araştırma Projeleri
  - TÜBİTAK STAR – Stajyer Araştırmacı Programı
  - GÜ Uygulama ve Araştırma Merkezleri
  - Gazi Teknopark AŞ ve TTO AŞ
  - Mezuniyet Projeleri

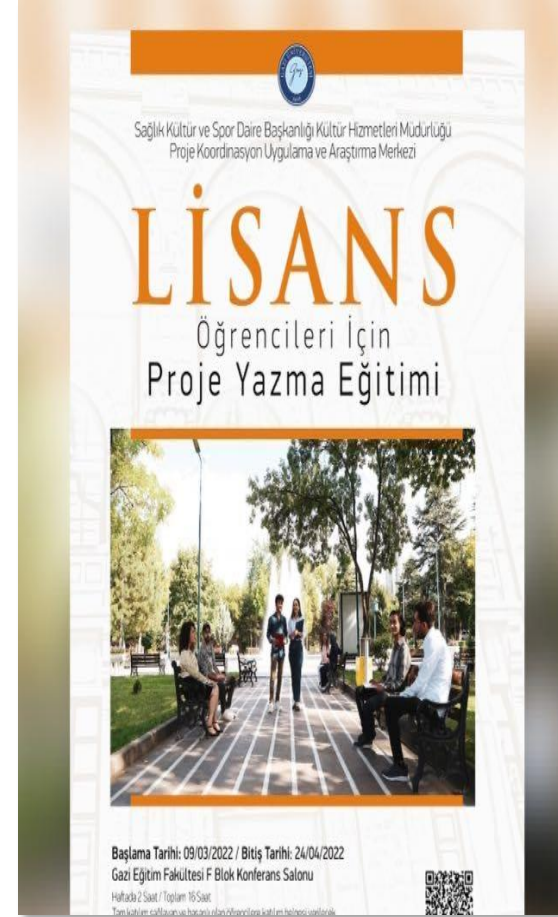

## Araştırmacı Öğrenci

- “Araştırmacı öğrenci”nin desteklenmesi, Üniversitemizin önceliklerindedir.
- Öncelikli Sektör ve Odak Alanlarda ve Üniversite Sanayi-İş Birliği kapsamında yapılacak olan lisansüstü tezler, ilgili yıl için belirlene tavan bütçeden **%50 daha fazla bütçe** ile desteklenmektedir.
- Bursiyer ücretleri **tezli yüksek lisans için 6000 TL ve Doktora öğrencileri için 9000 TL** olarak güncellenmiştir.
- En Başarılı Doktora Tezi Ödül Törenleri 2021’den bu yana gerçekleştirilmektedir. Enstitülerimizde ilgili yılında tamamlanan ve değerlendirilerek **ilk üçe giren tezler ödül** almaktadır.
- BAP kapsamında **öğrencilere yönelik** proje destekleri devam etmektedir.



2021	2022	2023	2024
• 3500TL	• 5000TL	• 10000TL	• 15000TL



## Araştırmacı Öğrenci

- TÜBİTAK 2209-A ve 2209-B Üniversite Öğrencileri Araştırma Projeleri Destekleme Programına Üniversitemiz başvuruları ve destekleri artmaktadır.

2209/A-B proje

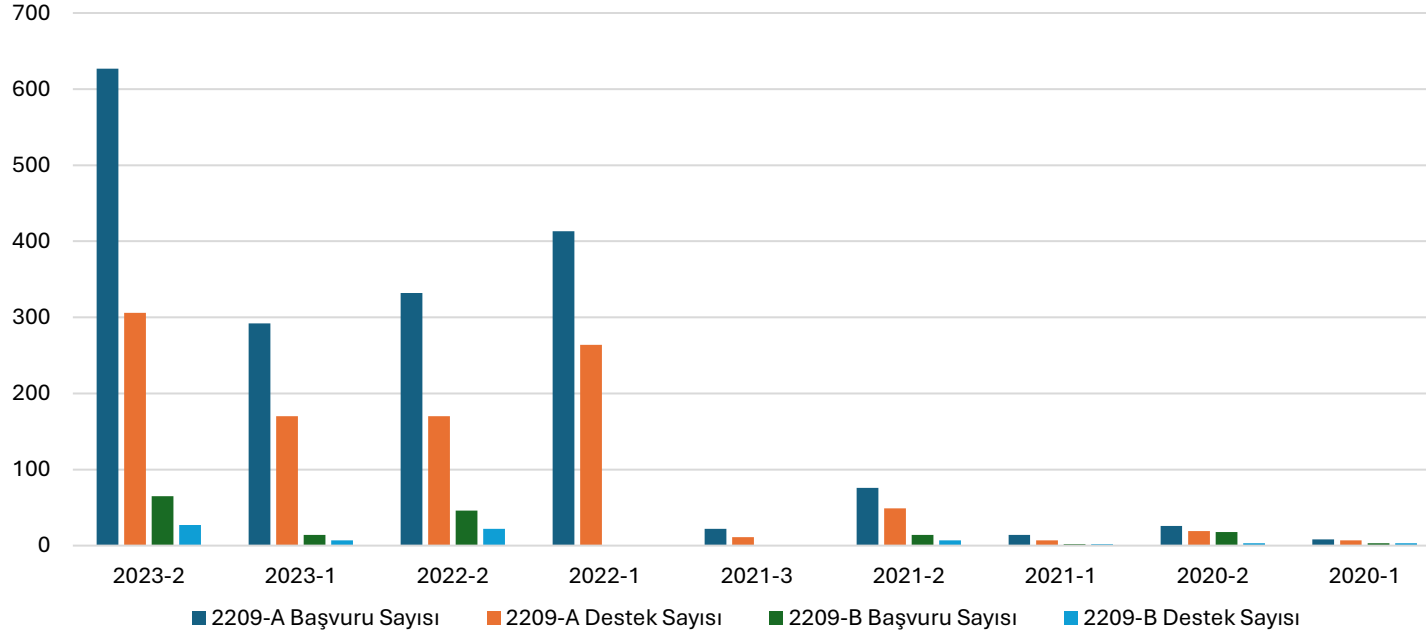

2023-2 2209-A ÜNİVERSİTELERE GÖRE BAŞVURU DESTEK SAYISI			
ÜNİVERSİTE ADI	BAŞVURU SAYISI	DESTEK SAYISI	%DESTEK
FIRAT ÜNİVERSİTESİ	785	403	51
DOKUZ EYLÜL ÜNİVERSİTESİ	688	386	56
<b>GAZİ ÜNİVERSİTESİ</b>	<b>627</b>	<b>306</b>	<b>49</b>
NİĞDE ÖMER HALİSDEMİR ÜNİVERSİTESİ	552	256	46
EGE ÜNİVERSİTESİ	342	220	64
SAKARYA ÜNİVERSİTESİ	440	218	50
YILDIZ TEKNİK ÜNİVERSİTESİ	283	203	72
KASTAMONU ÜNİVERSİTESİ	473	195	41

2023-2 2209-B ÜNİVERSİTELERE GÖRE BAŞVURU DESTEK SAYISI			
ÜNİVERSİTE ADI	BAŞVURU SAYISI	DESTEK SAYISI	%DESTEK
YILDIZ TEKNİK ÜNİVERSİTESİ	121	89	74
EGE ÜNİVERSİTESİ	59	39	66
ESKİŞEHİR TEKNİK ÜNİVERSİTESİ	48	37	77
SAKARYA ÜNİVERSİTESİ	65	37	57
MANİSA CELAL BAYAR ÜNİVERSİTESİ	58	33	57
DOKUZ EYLÜL ÜNİVERSİTESİ	38	32	84
<b>GAZİ ÜNİVERSİTESİ</b>	<b>65</b>	<b>27</b>	<b>42</b>
KOCAELİ ÜNİVERSİTESİ	31	26	84
ÇANAKKALE ONSEKİZ MART ÜNİVERSİTESİ	33	26	79



## Üretken Yapay Zekâ Çalışmaları

- “Üretken Yapay Zeka Fırsatlar ve Tehditler” adlı programı gerçekleştirildi.
- Üretken Yapay Zeka Fırsatlar ve Tehditler Eğitim Programı gerçekleştirildi.
- Yapay Zeka'dan Üretken Yapay Zeka'ya: Değişime Hazır mıyız?” konulu ulusal konferans düzenlendi.

## Çalıştaylar

- “İş Birlikli Araştırma Geliştirme ve Teknoloji Girişimciliği Çalıştayı” Şubat 2023'te gerçekleştirildi.
- Uygulama ve Araştırma Merkezleri Çalıştayı Kasım 2023'te gerçekleştirildi.

## Öğrenci Projeleri Kongresi ve Bilim Şenliği

- Gazi Öğrenci Projeleri Kongresi ve Bilim Şenliği gerçekleştirildi.



## Uygulama ve Araştırma Merkezleri - EKTAM

- Ulusal ve uluslararası işbirliklerinin geliştirilmesinde EKTAM, uluslararası doktora öğrencisi yetiştirilmesi ve savunma sanayi iş birlikleri ile ön plana çıkmaktadır.
- EKTAM'ın **ulusal bir mükemmeliyet merkezi** olma hedefiyle üniversite dışı kaynaklara yönelimi sürmektedir.
- Yurtiçi/yurtdışı akademik ve sanayi işbirlikleri sayesinde "A2M2TECH-Advanced Materials and Advanced Manufacturing Technologies" başlıklı **COFUND projesi** ülkemize kazandırılmıştır.
- Avrupa Komisyonu ve TÜBİTAK tarafından desteklenen "Advanced Materials and Advanced Manufacturing Technologies" isimli COFUND projesi kapsamında görev alan uluslararası doktora öğrencileri, Gazi Üniversitesi ve Michigan State Üniversitesi (MSU) arasında eklemeli imalat alanına yönelik kurgulanan çift danışmanlı ve çift diplomalı doktora programlarına başlamıştır.

Danışmanlık: Ektam, Arcam A2X EBM, ERMAKSAN Ena Vision 250 SLM, YüzeY Taşlama, Concept Laser M2 Cusing SLM, Wire EDM makinaları ile CAD/CAM araçları olan Materialise Magics, Comsol, Thermocalc, JMatPro, Flow 3D, Simufact Additive, Ansys Additive eklemeli imalat programları ile ilgili her türlü soruna karşı destek vermektedir.

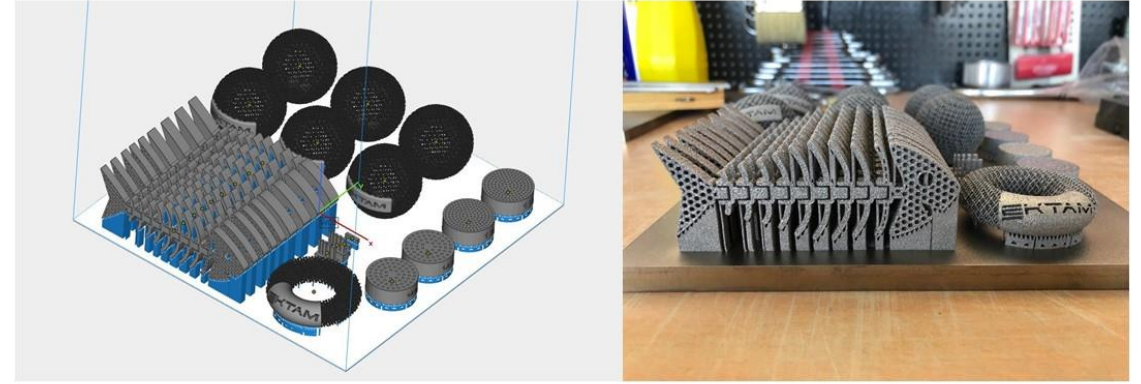

Teknoloji Geliştirme: Ektam, yüksek teknoloji bilgi potansiyeline sahip çeşitli proje planlarına sahiptir. Bu durum sayesinde teknoloji geliştirme bölgesinin bir parçasıdır.



## Uygulama ve Araştırma Merkezleri - FOTONİK

- Gazi FOTONİK «ürüne dönüştürülebilir Ar-Ge sloganı» ile milli ve yerli teknoloji geliştirmektedir.

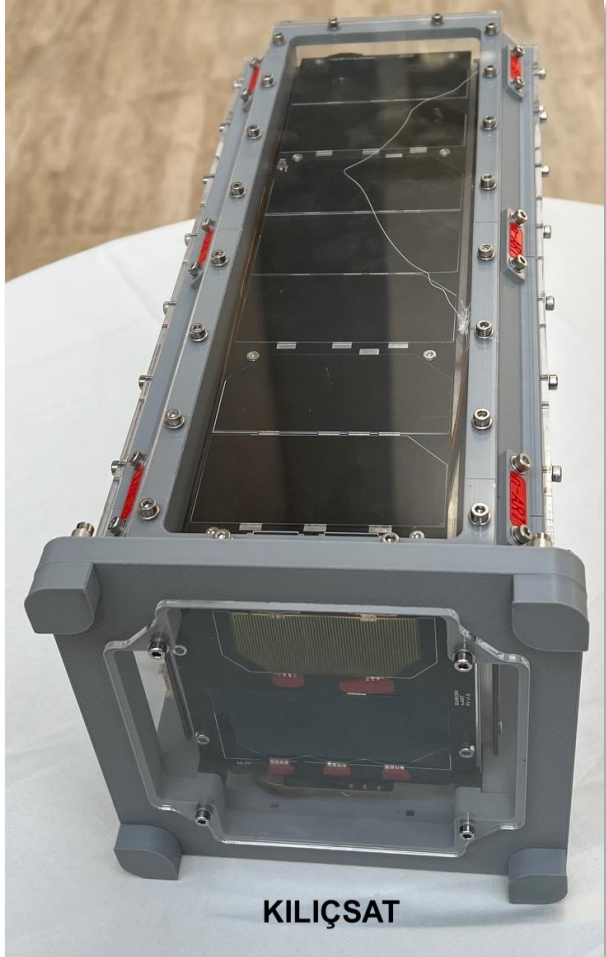

Milli ve Yerli Güneş Hücremiz  
KILIÇSAT Uydusuyla Yörüngede!

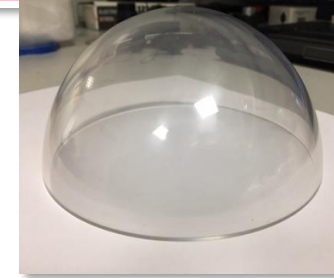
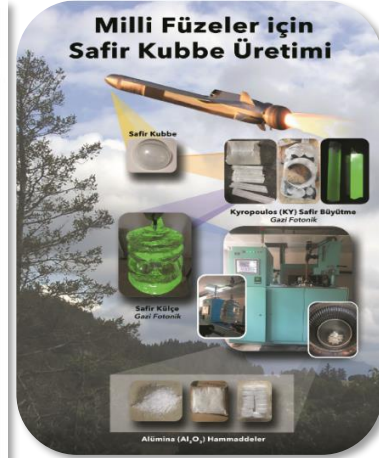



## Uygulama ve Araştırma Merkezleri - NÖROM

- NÖROM üç üniversitenin ortak araştırma merkezi olarak yeni binasında faaliyetlerine başlamıştır.
- Yürütülen çok sayıda araştırma projesi ile akademik etkinliği yüksektir.

### AMAÇ



Moleküler ve hücresel araştırmalar

Beyin görüntüleme araştırmaları

Hesaplamalı araştırmalar

**Tıp, Temel Bilimler ve Mühendislik bileşenlerini harmanlayan bir Nörobilim mükemmeliyet merkezinin hayata geçirilmesi**

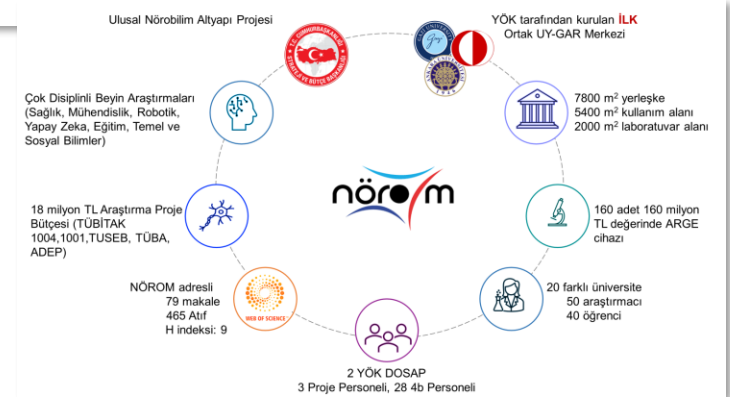
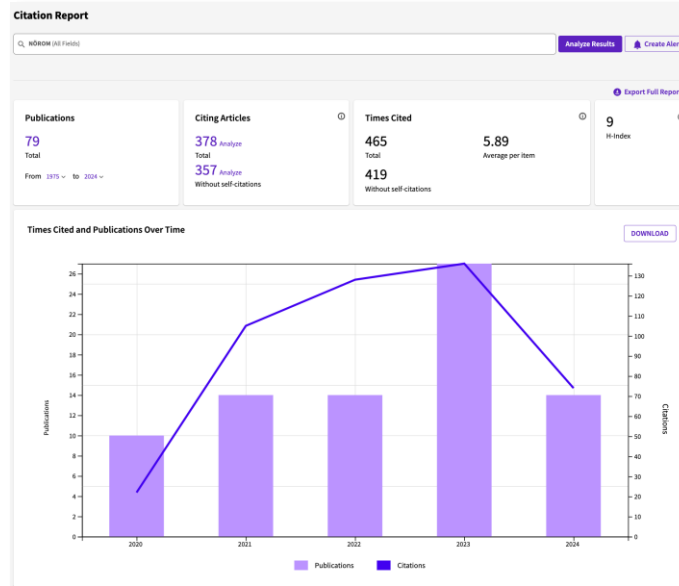

## Uygulama ve Araştırma Merkezleri - PKUAM

- Hibe kaynakları ile ilgili çağrı ilanlarının duyurulması, online eğitimlerin verilmesi, ortaklık formlarının imzalanması süreçleri yürütülmektedir.
- **Proje Eğitimleri, Proje yazım ve izleme destekleri sürdürülmektedir.**
- Webgate, Funding and Tenders Portalları, PKUAM tarafından etkin bir şekilde kullanılmaktadır.



Gazi Üniversitesi  
Proje Koordinasyon Uygulama ve Araştırma Merkezi

**TÜBİTAK- BİDEB 2209**  
**ÜNİVERSİTE ÖĞRENCİLERİ**  
**ARAŞTIRMA PROJELERİ**  
**DESTEĞİ BİLGİLENDİRME**  
**TOPLANTISI**

Katılım linki için lütfen QR kodunu okutunuz

12 Mayıs 2023  
13:00

TIP FAKÜLTESİ  
DEKANLIK BİNASI 6. KAT  
PROF. DR. ENVER  
HASANOĞLU  
KONFERANS SALONU

www.proje.gazi.edu.tr 0312 202 38 80



Gazi Üniversitesi  
Proje Koordinasyon Uygulama ve Araştırma Merkezi

**TÜBİTAK ARDEB**  
(1001-1002-1005-3501)  
Proje Hazırlama Eğitimi

KONULUĞU: Prof. Dr. Ahmet Çevik TÜFAN  
Sağlık Bilimleri Üniversitesi  
Gülhane Tıp Fakültesi Histoloji ve Embriyoloji  
Araştırma Birim Başkanı Öğretim Üyesi

23 MAYIS 2023 SALI 13.30-17.00  
24 MAYIS 2023 ÇARŞAMBA 10.00-17.00

GAZİ ÜNİVERSİTESİ REKTÖRLÜK YERLEŞKESİ  
TEKNOLOJİ FAKÜLTESİ TAŞKENT KONFERANS SALONU

gazi.edu.tr



- Gazi Üniversitesi **Disiplinlerarası Bilim Sıralamasında 251-300 bandında** ve Türkiye'den sıralamaya giren **52 üniversite içinde 12. sırada** yer almıştır.



Dünya Geneline Sıralamaya Giren  
**1023 Üniversite Arasında**

# 251-300

Bandında Yer Almayı Başardı

Türkiye'den Sıralamaya Giren  
**52 Üniversite İçinde**

# 12.

Sırada



Üniversitemizden  
**Disiplinlerarası Bilim Sıralamaları'nda**  
**Önemli Bir Başarı**

Bu yıl Gazi Üniversitesi, THE Disiplinlerarası Bilim Sıralamaları'nda önemli bir başarı göstererek, dünya genelinde sıralamaya giren **1023 üniversite arasında 251-300 bandında** yer almayı başardı.

Ayrıca Üniversitemiz, Türkiye'den sıralamaya giren **52 üniversite içinde 12. sraya** yerleşti. Bu başarı, Üniversitemizin disiplinlerarası çalışmalara verdiği önemi ve dünya çapında rekabet edebilecek seviyede olduğunu bir kez daha kanıtlar niteliktedir.



# Toplumsal Katkı

## Merkez Faaliyetleri

- Uygulama araştırma merkezlerimiz çok sayıda faaliyeti ile katkılarına devam etmektedir.

## YAŞA(T)MA SEVİNCİ KONFERANSI

HAFTASI KAPSAMINDA

SAĞLIK BİLİMLERİ ENSTİTÜSÜ

Diş Hekimliği Fakültesi Spor Bilimleri Fakültesi  
Eczacılık Fakültesi Sağlık Bilimleri Fakültesi  
Hemşirelik Fakültesi Tıp Fakültesi

NÖROM & GEBAM

**GAZİ ÜNİVERSİTESİ**  
2. ULUSAL OTİZM ÇALIŞTAYI

OTİZMDE 5N&1K

02 Nisan 2024 Salı 09.00-17.00

Nöroloji ve Nöropsikiyatri Merkezi Çanak Uygulama ve Araştırma Merkezi  
Emniyet Mahallesi Mılas Sokak No:17-K 06560 Yenimahalle / Ankara

İletişim: 0312 202 33 87

GAZİ ÜNİVERSİTESİ  
TÜRKİYE CUMHURİYETİ'NİN 100. YILINDA  
ARASI GENÇ ARAŞTIRMACILAR SEMPOZYUMU  
"EN BÜYÜK TÜRK MİMARLIĞI"  
22-24 Mart 2023 / ANKARA

Topya, günahından bir şey kaymazsan, haykıl olmaz, yapaya taşlını günden bakmazsan, eser olmaz.

Mimar Feri Kaldırıcı

**GAZİ ÜNİVERSİTESİ**  
AKADEMİK YAZMA UYGULAMA VE ARAŞTIRMA MERKEZİ  
Akademik Yazma Seminerleri- 18

Yabancı Dil Öğreticileri ve Öğrencileri için Yazma Becerisi

Konuşmacı: Öğr. Gör. NURDA KARADENİZ KAYALI  
Yabancı Diller Yüksekokulu

Toplantı Kimliği: 948 5988 5760  
Parola: 315383

07.03.2024 13:00

Moderatör: Öğr. Gör. Mehtap ÜNAL ÇALIŞKAN  
Akademik Yazma Uygulama ve Araştırma Merkezi

Kayıt olmak için [formu](#) doldurunuz.

ERKEN ÇOCUKLUKTA PROBLEM ÇÖZME

2 ARALIK 2023 / SAAT 10:30

HONORİFER PROF. DR. YASEMİN AYDIN

2 ARALIK 2023 PERŞEMBE / SAAT: 10:30  
YER: AKADEMİK YAZMA UYGULAMA VE ARAŞTIRMA MERKEZİ

23 KASIM 2023

ÜCRETSİZ ONLINE

GAZİTEKNOPARK

GAZİ ÜNİVERSİTESİ  
İNÖNÜ VE SU BİLİMLERİ UYGULAMA VE ARAŞTIRMA MERKEZİ

SU KAYNAKLARI VE KİRLİKLİK YÖNETİMİ EĞİTİMİ

23 KASIM 2023

EĞİTİM Dr. Öğr. Yücel FIDANOĞLU YILDIRIM

EĞİTİM SAATI: 14:00 - 16:00

ÜCRETSİZ ONLINE

HEP BERABERİZ ÜCRETSİZ

GAZİ ÜNİVERSİTESİ'NE ÖĞRENİM GÖREN TÜM ÖĞRENCİLERE ÖNERİLMİŞTİR.

PSİKSOSİYAL DESTEK PROGRAMI

ONLINE KONSÜLTASYON

Geleceği Tasarla

2023 14:00

Doç. Dr. M. Kürşat ÇUBUK  
KÜTEM Müdürü

kutem@gazi.edu.tr

Cumhuriyetimizin 100. yılı

Düzenleme Kurulu  
Prof. Dr. Çiğdem Öner, Gazi Üniversitesi Tıp Fakültesi Doçent  
Prof. Dr. Şerif Sağdıçlı, DİM Ankara Şubesi Yürütme Kurulu Başkanı  
Prof. Dr. Serdar Bayhan, Gazi Üniversitesi, Temiz Enerji Araştırma ve Uygulama Merkezi Md.  
Dr. Öğr. El. Cemal İnan, Gazi Üniversitesi Tıp Fakültesi Doçent  
Öğr. Sile Uğur Felek, Gazi Üniversitesi, Temiz Enerji Araştırma ve Uygulama Merkezi Md. Yard.  
Cevdet Akalan, DİM Ankara Şubesi Yürütme Kurulu Başkan Yardımcısı  
Nesrin Akçağrı, DİM Ankara Şubesi Yürütme Kurulu Başkan Yardımcısı  
Murat Şahin, DİM Ankara Şubesi Yürütme Kurulu Üyesi  
Sahit Tuncel, DİM Ankara Şubesi Elektrikli Araçlar Komisyonu Başkanı  
Sükran Toprak, DİM Ankara Şubesi Akad. ve Teşv. Serv. Yürütme Komisyonu Başkanı

Destekleyenler  
EPK Ankara Şubesi  
ATÜ Ankara Şubesi  
BT Haber

Sponsorlar  
IEEE  
Gazi University  
EMU

Düzenleyenler  
ANKARA ŞUBESİ

2. ELEKTRİKLİ ARAÇLAR VE AKILLI ŞEHİRLER ÇALIŞTAYI  
ELEKTRİKLİ ARAÇLARIN SEBEKE İNTEGRASYONUNDA KARŞILAŞILAN SORUNLAR VE ÇÖZÜM ÖNERİLERİ

31 Mayıs 2023 Çarşamba 10.00- 18.00

GAZİ ÜNİVERSİTESİ TEKNOLOJİ FAKÜLTESİ KONGRESAN SALONU  
Gazi Üniversitesi Teknoloji Fakültesi 30000 Binyolcu / ANKARA

GELENEKSEL ve TAMAMLAYICI TIP UYGULAMALARINDA TIBBİ UYGULAMA HATALARI

Editorler  
Elvira BÜKEN  
Ayşın BARANSEL İSİR  
Rıza YILMAZ

GAZİ ÜNİVERSİTESİ

İDEAM  
İstatistik Danışmanlık, Eğitim, Uygulama ve Araştırma Merkezi

20-26 Aralık 2021

ESTATİSTİK	KONU
DOÇ. DR. FELEK KARADENİZ	2021 HAZIRLANAN TEZLERİNİZ VE ANKET YERLEŞİMİ
ARAB. DİL. İRMAK ERGİS	İRİ PROSEDÜRLERİ
PROF. DR. HAZİM ÖLMEZ	AMİRCAN VELEKLE ÜÇYÜZDEKİ KATEGORİK VERİ ANALİZİ
PROF. DR. H. NURDAN ÖZDEMİR	VERİLERİN İSTATİSTİKSEL ANALİZİ VE İNTERPOLASYON
DR. İZZET ÖZDEMİR	İNTERPOLASYON VE İNTERPOLASYON UYGULAMALARI
PROF. DR. BEKİR AKTUNÇAK	İSTATİSTİKSEL VERİLERİN ANALİZİ UYGULAMALARI
PROF. DR. İL. METİN BAKIR	İSTATİSTİKSEL VERİLERİN ANALİZİ UYGULAMALARI
DOÇ. DR. FELEK KARADENİZ	İSTATİSTİKSEL VERİLERİN ANALİZİ UYGULAMALARI
ARAB. DİL. İRMAK ERGİS	İNTERPOLASYON VE İNTERPOLASYON UYGULAMALARI

İSTATİSTİKSEL VAKA ANALİZİ EĞİTİMİ

100. GAZİ ÜNİVERSİTESİ

Atatürk'ü Anma Günü

Program  
09-09 Merkez Kampüsü Retorik Birliği Atatürk Anı Önde Sıvı Durağı, İstiklal Marşı ve Atatürk Anıtına Çelenk Konuşması, Mük. Örneği, Gaz. Eğitim Fakültesi Mah. Eğitim Araştırma D. B. Akad. Kurumları  
Konferans  
Prof. Dr. Mustafa Kemal Atatürk'ün 100. Yılında "Tasavvufî Yönelişle Atatürk"  
Tarih: 10 Kasım 2023 Cuma / Saat: 09.00 / Yeri: Mimar Kemaleddin Salonu

Asrın Felaketine Gazi'den Uzanan Dayanışma Eli

ÜNİVERSİTEMİZ YOUTUBE KANALINDAN İZLEYEBİLİRSİNİZ  
www.gazi.edu.tr

Prof. Dr. Musa A... Leyla KAYA (Gazi... Sıla Gürbüz(EPAR) DERYA AKBABA...  
Cafer ÖZTÜRK Neslihan Gül SO... keziban.alizadeh Filiz ÜNVER



## Sosyal Sorumluluk

- Çok sayıda toplumsal katkı ve sosyal sorumluluk etkinliği düzenlenmektedir.



**100\***  
YIL  
GAZİ ÜNİVERSİTESİ  
HEMŞİRELİK FAKÜLTESİ  
RUH SAĞLIĞI VE HASTALIKLARI HEMŞİRELİĞİ A.B.D.

**'İKİ DİNLE BİR SÖYLE' SOSYAL SORUMLULUK PROJESİ**  
İLKOKUL ÖĞRENCİLERİ İÇİN ETKİN DİNLEME EĞİTİMİ

Etkinlik Tarihi: 09.05.2024  
Etkinlik Saati: 09.30-10.30  
Etkinlik Yeri: Türkiye Noterler Birliği İlkokulu Konferans Salonu

**GAZİ ÜNİVERSİTESİ EĞİTİM BİLİMLERİ ENSTİTÜSÜ**  
SOSYAL SORUMLULUK PROJESİ

**"GELİŞEN ÇOCUKLAR İÇİN GELİŞEN EBEVEYNLER"**

ARŞ. GÖR. HATİCE PAŞLI  
"ERKEN ÇOCUKLUĞA BİLİNCİ EMBRİYONALIK"  
27.12.2023

ARŞ. GÖR. TULAY GÜL TAŞKIN GÜRCER  
"YÜZDE BEŞİNDEN FAZLA İHTİSAL ÇOCUKUN ÖZNEVASINA YÜZCÜLER"  
18.01.2023

ARŞ. GÖR. HATİCE ÇARIR  
"ÇOCUKUN BEYİN VE FİZİKSEL MİT AVANTAJLARI VE DEZAVANTAJLARI"  
06.02.2023

ARŞ. GÖR. SEDA ELİ  
"BİR YAKARAKA EBEVEYNLER: ÇOCUKLARDA BEKLENEN VE BEKLENMİYEN UYUMLANMALAR"  
28.02.2023



**GAZİ ÜNİVERSİTESİ**  
1926

**60 Yaş Üstü Kişilere Yönelik Sağlıkla Yaşam Eğitimi**

2 Aralık 2023  
9 Aralık 2023  
12:30-17:30  
Ümitköy Hanımlar Lokali

Açılış ve tanışım	Prof. Dr. A. Gülşen Sağlıkçı-Çelep Prof. Dr. I. İrem Budakoglu
Nasıl yaşlanırsınız? İleri yaşta vücudumuzda olan değişiklikler	Prof. Dr. Gonca Akbulut Prof. Dr. Sude Coşkun Çercher
Ağrı sağlığı ve protez bakımı	Prof. Dr. İlayda Pekar Prof. Dr. Zeynep Yıldırım
Kansızlık hastalıklarının önlenimi, neleme dikkat edilmesi?	Prof. Dr. Ulku Pınar
Sağlıklı yaşam için hangi yiyeceklerden kaçınılmalı?	Arş. Gör. Sevilhan Dönür Özer Uzm. Dyt. Fırat Çelik Anay
Yiyeceklerin besin değerleri ve etkileri	Dr. Öğr. Üyesi Fırat Çelik Anay
Günlük egzersiz	Prof. Dr. Barışhan Çiğdem
Zihinsel ve ruhsal sağlık durumu?	Doç. Dr. Sevilhan Dönür Özer
Bedenini iyileştirmek için ruhunu iyileştir (Ruhumuzun sağlığı bizim için ne kadar önemlidir?)	Doç. Dr. Nazan Turan



- Üniversitemizde sosyal sorumluluk projelerinin ve sosyal etkinliklerinin takibi, Toplumsal Katkı Komisyonu tarafından yürütülmektedir.
- Üniversitemizin tüm birimlerinin toplumsal katkı faaliyet ve çıktılarının iç ve dış paydaşlara duyurulması amacıyla “Etkinlikler bülteni” hazırlanmıştır.
- **Toplumsal Katkı e-bülteni altı ayda bir yayınlanmaktadır.**



## Dezavantajlı Gruplar

### Dezavantajlı gruplara yönelik olarak;

- GÜ Engelli Öğrenciler İçin Eğitim-Öğretim ve Ölçme Değerlendirme Uygulamaları Yönergesi
- Engelli Öğrenci Kılavuzu; dezavantajlı öğrencileri sosyal yaşamda etkin hale getirmek üzere
- Öğretim Elemanı ve Personel Kılavuzu; personelin dezavantajlı gruplara yönelik destekleri konusunda yol göstermek üzere
- Görme Engelli Öğrencilerimiz İçin Uzaktan Eğitim **Yardım Kılavuzu** hazırlanmıştır.
- Öğrenci destek süreçlerinin kurumsallaşması amacıyla **Öğrenci Danışma Burs ve Sosyal Hizmetler Birimi** oluşturulmuştur.



## Dezavantajlı Gruplar

- Üniversitemiz YÖK 2021 Yılı **Engelsiz Üniversite Mekanda Erişilebilirlik** Alanında 'Turuncu Bayrak' ödülüne layık görüldü.



- Yükseköğretim Kurulu (YÖK) 2022 yılı **Engelsiz Üniversite Ödülleri'nde Mekânda Erişebilirlik Ödülü'**ne (Turuncu Bayrak) layık görüldü. Gazi Eğitim Fakültesi, **Eğitimde Erişebilirlik Ödülü** (Yeşil Bayrak) ve Sosyo-Kültürel Faaliyet (Mavi Bayrak) Ödülü'nü elde etti.



- Üniversitemiz, Yükseköğretim Kurulunun "Engelsiz Erişim" ve "Engelsiz Eğitim" temalarıyla yaptığı çalışmalar kapsamında düzenlediği **2024 Engelsiz Üniversite Ödüllerinde dört bayrak ödülü** almaya hak kazandı.





## Güvenli Kampüs

- Üniversitemiz, COVID-19 Pandemisi döneminde Haziran 2021'de Ankara'da Türk Standartları Enstitüsünden **“Güvenli Kampüs Belgesi”** alan ilk Devlet Üniversitesi olmuştur.



## Sürdürülebilir Kampüs



Elektrikli Araç Şarj İstasyonları

Üniversitemiz merkez kampüs alanında 4 adet, Gölbaşı kampüs yerleşkesine 1 adet olmak üzere toplam 5 adet



Öz Tüketimli Güneş Enerjisi Santrali

2013'te kurulan santran 330 kWp güce sahip olup Gazi Teknopark'in tükettiği enerjiyi sağlamayı amaçlıyor

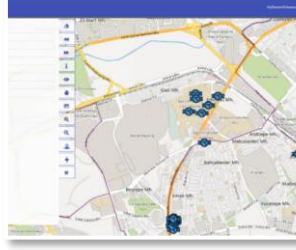

Akıllı Kampüs Projesi

Kampüslerimizde bulunan elektrik, su ve gaz sayaçları dijital ortamda bir harita üzerinde kayıt altına alındı

- Sürdürülebilir, enerji verimli, doğayla uyumlu ve çevreye asgari düzeyde zarar veren Sürdürülebilir ve İklim Dostu Kampüs çalışmaları Üniversitemizde desteklenmektedir.



Bisiklet Yolu

Kampüs içinde giriş kapılarından itibaren belirlenmiş bisiklet yolları ve öğrenciler için ücretsiz bisiklet kullanımıyla sağlıklı yaşama ve spora tam destek



Güneş Enerjisi Santrali-II

Kazan Meslek Yüksekokulu kampüs alanı içerisinde elektrik tüketiminin güneş enerjisinden sağlanması amacıyla 750 kWp güce sahip sistem kurulumunda anlaşma sağlandı.



Atık Geri Dönüşüm Toplama Üniteleri

Sıfır atık geri dönüşümü programı kapsamında kampüse yerleştirilen geri dönüşüm kutuları



## Yeşil Kampüs

- Üniversitemiz, **UI GreenMetric** 2023'te dünya genelinde 1183 üniversite arasında 483'üncü sırada, **Türkiye'den ilk 500'de yer alan 45 üniversite** arasında yer almıştır.

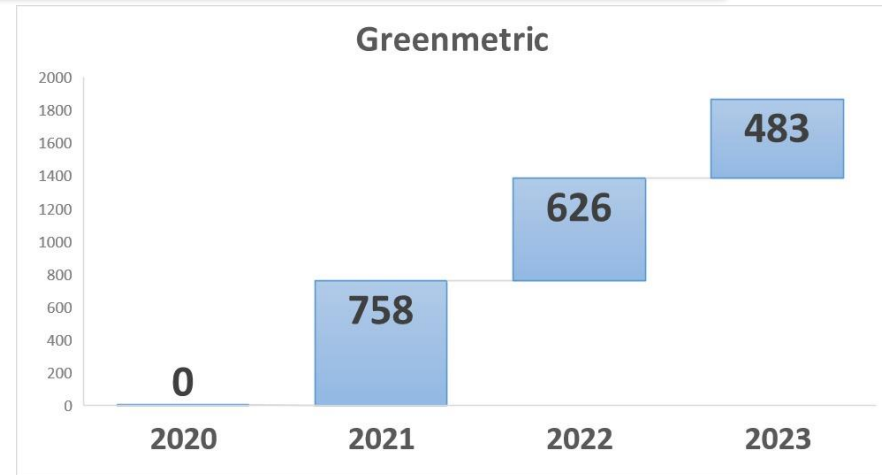

## Sürdürülebilirlik

- Gazi Üniversitesi Sürdürülebilirlik Sıralamalarında "Sağlık ve Kaliteli Yaşam" ve "Erişilebilir ve Temiz Enerji" hedeflerinde dünyanın en iyi 300 üniversitesi arasında yer almıştır.

2023				2024				
	Puan	Sıralama	Dünya	Yüzdelik Dilim	Puan	Sıralama	Dünya	Yüzdelik Dilim
Genel Sıralama	58.5	801-1000	1591	%57	60	801-1000	1963	%46
SDG 3: Sağlıklı ve Kaliteli Yaşam	62.1	401-600	1218	%41	73.3	201-300	1498	%17
SDG 4: Nitelikli Eğitim	53	401-600	1304	%38	54	601-800	1681	%41
SDG 7: Erişilebilir ve Temiz Enerji	43.3	401-600	812	%61	60.2	201-300	987	%25
SDG 17: Amaçlar Ortaklık	43.9	1001+	1625	%61	58.1	801-1000	2031	%44

	2023	2024
3 SAĞLIK VE KALİTELİ YAŞAM	Araştırma: 79.6	Araştırma: 82.2
	Mezuniyet: 50.5	Mezuniyet: 57.4
	İş Birlikleri: 60.1	İş Birlikleri: 81.2
4 NİTELİKLİ EĞİTİM	Araştırma: 69.2	Araştırma: 69.5
	Mezuniyet: 18.7	Mezuniyet: 17.4
	Hayat Boyu Öğrenme: 74.9	Hayat Boyu Öğrenme: 70.4
	1. Kuşak Öğrenci: 36.9	1. Kuşak Öğrenci: 44.3

Üniversitemiz Sürdürülebilirlik Sıralamalarında "Sağlık ve Kaliteli Yaşam" ve "Erişilebilir ve Temiz Enerji" Hedeflerinde **Dünyanın En İyi 300 Üniversitesi Arasında**



OVERALL RANKING	1 NO POVERTY	2 ZERO HUNGER	3 GOOD HEALTH AND WELL-BEING	4 QUALITY EDUCATION	5 GENDER EQUALITY	6 CLEAN WATER AND SANITATION	7 AFFORDABLE AND CLEAN ENERGY	8 DECENT WORK AND ECONOMIC GROWTH
9 INDUSTRY INNOVATION AND INFRASTRUCTURE	10 REDUCED INEQUALITIES	11 SUSTAINABLE CITIES AND COMMUNITIES	12 RESPONSIBLE CONSUMPTION AND PRODUCTION	13 CLIMATE ACTION	14 LIFE BELOW WATER	15 LIFE ON LAND	16 PEACE, JUSTICE AND STRONG INSTITUTIONS	17 PARTNERSHIPS FOR THE GOALS

.07.2024 16:12

Gazi Üniversitesi Sürdürülebilirlik Derecelendirmelerinde De

7 ERİŞİLEBİLİR VE TEMİZ ENERJİ	Araştırma: 70.6	Araştırma: 70.7
	Enerji Ölçümleri: 43.1	Enerji Ölçümleri: 38.9
	Enerji Verimliliği: 6.2	Enerji Verimliliği: 59.5
17 AMAÇLAR İÇİN ORTAKLIKLAR	Enerji ve Toplum: 55	Enerji ve Toplum: 70
	Araştırma: 72	Araştırma: 70.7
	SDG Desteği: 33.3	SDG Desteği: 63.3
	SDG Raporları: 42.1	SDG Raporları: 33.3
	SDG Eğitimi: 25	SDG Eğitimi: 66.7





**TAM AKREDİTE**  
ARAŞTIRMA ÜNİVERSİTESİ

**Katılımlarınız İçin  
Teşekkür Ederiz**