



Bu çalışma G.Ü. Kalite Komisyonu ve İDEAM tarafından yapılmıştır.

MEZUN ANKETİ RAPORU
2022-2023



İçindekiler

ARAŞTIRMANIN PROFİLİ	3
ARAŞTIRMANIN BULGULARI	3
“Katılımcıların akademik birimlere göre dağılımı.”	5
“Mezun olduktan sonra verdiğim e_posta adresimin kullanılmasına onay veriyorum.”	6
“Gazi Üniversitesi Mezun Bilgi Sistemine kayıt oldum.”	7
"Mezuniyet sonrası eğitime devam etmek istiyorsanız sebepleri."	8
“Bölümümü/programımı isteyerek seçtim.”	9
“Gazi Üniversitesinde öğrenim görmüş olmaktan mutluyum.”	10
“Kendimi iş hayatına hazır hissediyorum.”	11
“Lisans/lisansüstü eğitim için yine Gazi Üniversitesini tercih ederim.”	12
“Tanıdıklarım Gazi Üniversitesini tavsiye ederim.”	13
“Mezun olduktan sonra Gazi Üniversitesi ile bağlarımı sürdürmek isterim.”	14
“Gazi Üniversitesinden memnuniyet düzeyinizi puanlayınız.”	15
Akademik birime göre “Mezun olduktan sonra verdiğim e_posta adresimin kullanılmasına onay veriyorum.”	16
Akademik birime göre “Gazi Üniversitesi Mezun Bilgi Sistemine kayıt oldum.”	17
Akademik birime göre “Bölümümü/programımı isteyerek seçtim.”	18
Akademik birime göre “Gazi Üniversitesinde öğrenim görmüş olmaktan mutluyum.”	19
Akademik birime göre “Kendimi iş hayatına hazır hissediyorum.”	20
Akademik birime göre “Lisans/lisansüstü eğitim için yine Gazi Üniversitesini tercih ederim.”	21
Akademik birime göre “Tanıdıklarım Gazi Üniversitesini tavsiye ederim.”	22
Akademik birime göre “Mezun olduktan sonra Gazi Üniversitesi ile bağlarımı sürdürmek isterim.”	23
"Gazi Üniversitesinden memnuniyet düzeyinizi puanlayınız"	24
"Gazi Üniversitesinden memnuniyet düzeyinizi puanlayınız (ortalama)"	25

ARAŞTIRMANIN PROFİLİ

- ✚ Gazi Üniversitesi Anket Yönetim Sistemi üzerinden uygulanmıştır
- ✚ Mezuniyet anketine 3364 öğrenci katılmış olup, %22.1'i Gazi Eğitim Fakültesi, %15.2'si Mühendislik Fakültesi öğrencileri, 10.5'i Teknoloji Fakültesi ve %10.4'ü Sağlık Bilimleri Fakültesi mezunlarıdır.
- ✚ Bu fakülteler yaklaşık olarak toplam katılımcıların %58.2'sini oluşturmaktadır.

ARAŞTIRMANIN BULGULARI

Mezunların (katılımcıların)

- ✚ %82.3'ü verdikleri e postalarının mezun olduktan sonra kullanılmasına izin vermiştir.
- ✚ %56.5'i Mezun Bilgi sistemine kayıt olduklarını belirtmiştir.
- ✚ %86.4'ü bölüm/programlarını isteyerek seçtiklerini söylemiştir.
- ✚ %81'i "Gazi Üniversitesinde öğrenim görmüş olmaktan mutlu" olduğunu ifade etmiştir.
- ✚ %73.6'sı "Kendini iş hayatına hazır hissettiğini" belirtmiştir.
- ✚ %69.1'i "Lisans/lisansüstü eğitim için yine Gazi Üniversitesini tercih edeceğini",
- ✚ %74.2'si "Tanıdıklarına Gazi Üniversitesini tavsiye edeceğini",
- ✚ %79.8'i Mezun olduktan sonra Gazi Üniversitesi ile bağlarını sürdürmek isterim.
- ✚ %79.2'si Gazi Üniversitesinden memnuniyet düzeyine 7 ve üzeri puanlama yapmıştır.

belirtmiştir. Ayrıca, bulgular akademik birim bazında aşağıdaki gibi sıralanabilir.

Mezunların (katılımcıların) akademik birim bazında,

- ✚ En az %74'ü (Diş Hekimliği Fakültesi), en fazla ise %100 (Fen Bilimleri Enstitüsü) "Mezun olduktan sonra verdiğim e_posta adresimin kullanılmasına onay veriyorum" diye belirtmiş olup, akademik birimlerin çoğunda katılımcıların %85'i onay vermektedir.
- ✚ En az %36.5'i (Sağlık Bilimleri Enstitüsü), en fazla ise %73.5'i (Teknik Bilimler MYO) Gazi Üniversitesi mezun bilgi sistemi'ne kayıt olduğunu bildirmiş olup, çoğunlukla katılımcıların %57'si Gazi Üniversitesi mezun bilgi sistemine kayıt olduğunu beyan etmiştir.
- ✚ En az %76.5'i (Sağlık Hizmetleri MYO), en fazla ise %95.3'ü (Eğitim Bilimleri Enstitüsü) Bölümü/Programı isteyerek seçtiğini beyan etmiş olup, akademik birimlerin çoğunda katılımcıların %87'si Bölümü/Programı isteyerek seçtiğini beyan etmiştir.
- ✚ En az %64.3'ü (Tıp Fakültesi), en fazla ise %91.9'u (Gazi Eğitim Fakültesi, %90 Fen Bilimleri Enstitüsü) Gazi Üniversitesi'nde öğrenim görmüş olmaktan mutlu olduğunu bildirmiş olup, birimlerin çoğunda %79'u Gazi Üniversitesi'nde öğrenim görmüş olmaktan mutlu olduğunu beyan etmiştir.
- ✚ En az %41.9 'u (Tıp Fakültesi), en fazla ise %90.7'si (Eğitim Bilimleri Enstitüsü, %90.4 Sağlık Bilimleri Enstitüsü, %90 Fen Bilimleri Enstitüsü) Kendini iş hayatına hazır hissettiğini beyan etmiştir. Akademik birimlerin çoğunda en az %77'si Kendini iş hayatına hazır hissettiğini bildirmiştir.
- ✚ En az %47.9'u (Mimarlık Fakültesi), en fazla ise %83.1'i (Gazi Eğitim Fakültesi), %78.7 (Teknik Bilimler MYO) Lisans/Lisansüstü eğitim için yine Gazi Üniversite'sini tercih edeceğini beyan etmiştir.
- ✚ En az %56.9'u (Tıp Fakültesi), en fazla ise %87.6'sı (Gazi Eğitim Fakültesi, %84.5 Teknik Bilimler MYO) Tanıdıklarına Gazi Üniversitesi'ni tavsiye edeceğini bildirmiştir.
- ✚ En az %68'i (Tusaş Kazan MYO), en fazla ise %100'ü (Fen Bilimleri Enstitüsü, %88.8 Gazi Eğitim Fakültesi) Mezun olduktan sonra Gazi Üniversitesi ile bağlarını sürdürmek istediğini bildirmiş

olup, birimlerin çoğunda mezunların en az %79.1'i Mezun olduktan sonra Gazi Üniversitesi ile bağlarını sürdürmek istediğini beyan etmiştir.

✚ En az %65.5'i (Tıp Fakültesi), en fazla ise %100'ü (Fen Bilimleri Enstitüsü, %89.5 Gazi Eğitim Fakültesi, % 85.1 Teknik Bilimler MYO) Gazi Üniversitesi'nden genel olarak memnuniyet düzeyine 7 ve üzeri puan vermiştir.

✚ Mezunların Gazi Üniversitesinden genel memnuniyetleri ortalama olarak 10 üzerinden 7.60'dır.

“Katılımcıların akademik birimlere göre dağılımı.”

	Katılımcı sayısı	Yüzde
Gazi Eğitim Fakültesi	742	22.1
Mühendislik Fakültesi	513	15.2
Teknoloji Fakültesi	354	10.5
Sağlık Bilimleri Fakültesi	350	10.4
Sağlık Hizmetleri MYO	268	8
Fen Fakültesi	180	5.4
Tıp Fakültesi	174	5.2
Teknik Bilimler MYO	155	4.6
Mimarlık Fakültesi	138	4.1
Sağlık Bilimleri Enstitüsü	115	3.4
Spor Bilimleri Fakültesi	94	2.8
Eczacılık Fakültesi	89	2.6
Diş Hekimliği Fakültesi	88	2.6
TUSAŞ_Kazan MYO	50	1.5
Eğitim Bilimleri Enstitüsü	43	1.3
Fen Bilimleri Enstitüsü	10	0.3
Bilişim Enstitüsü	1	0
Toplam	3364	100

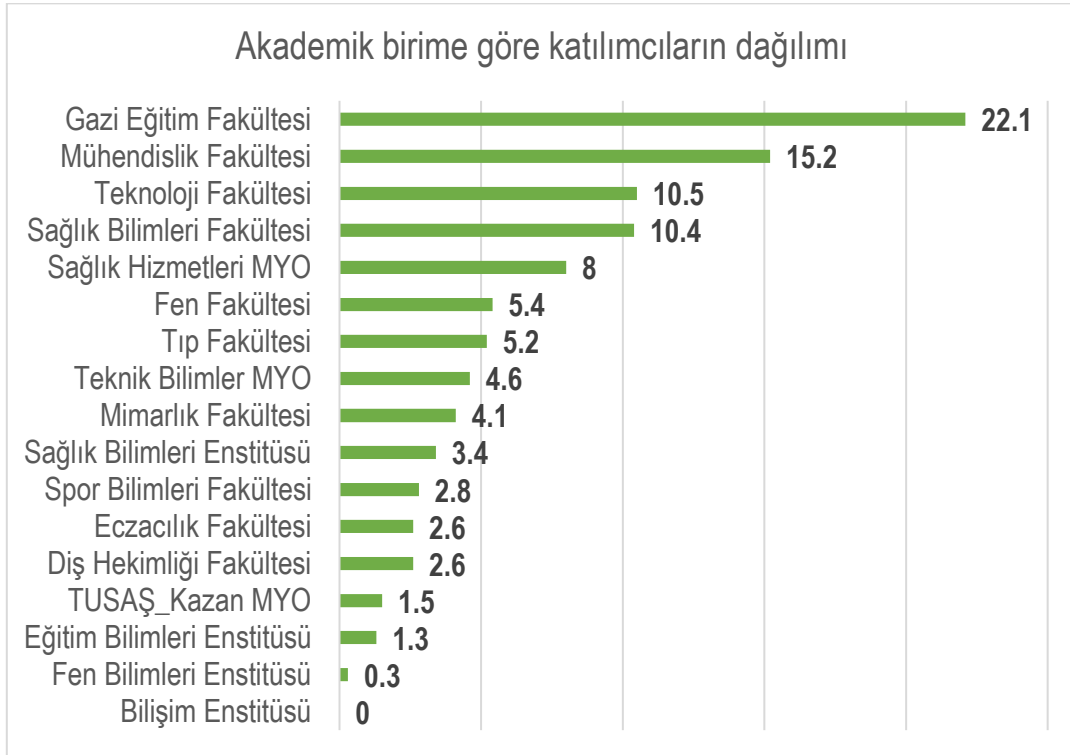

“Mezun olduktan sonra verdiđim e_posta adresimin kullanılmasına onay veriyorum.”

	Katılımcı sayısı	Yüzde
Evet	2768	82.3
Hayır	596	17.7
Total	3364	100

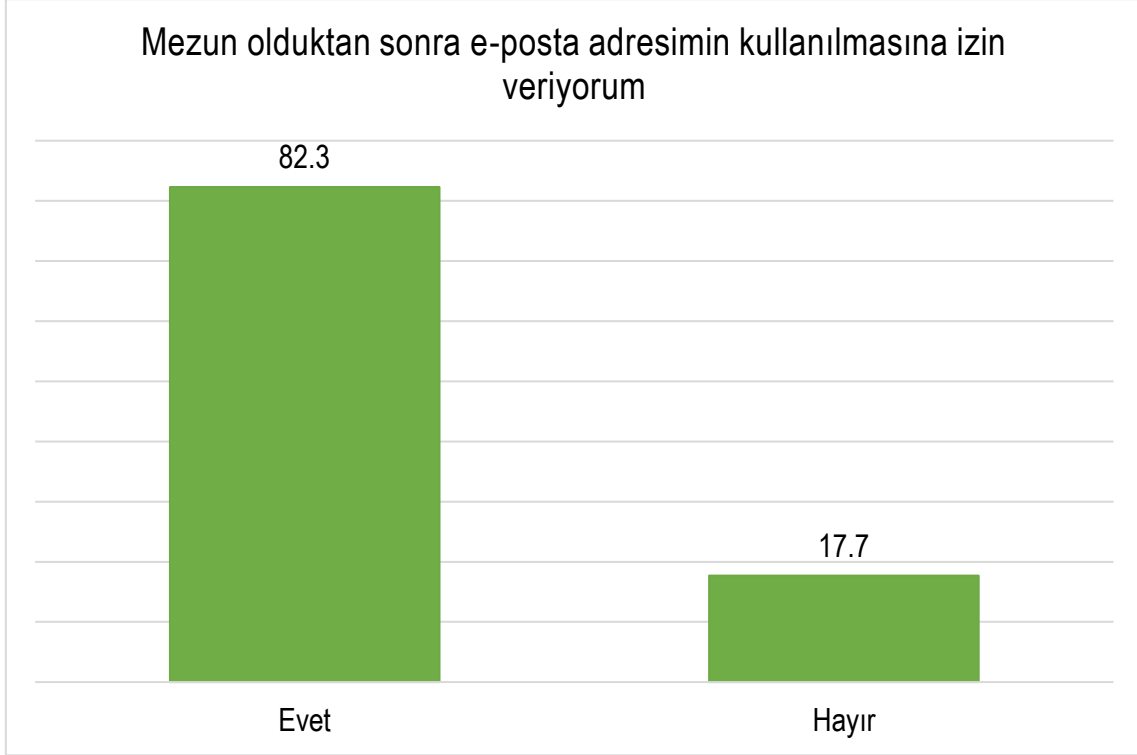

“Gazi Üniversitesi Mezun Bilgi Sistemine kayıt oldum.”

	Katılımcı sayısı	Yüzde
Evet	1900	56.5
Hayır	1464	43.5
Total	3364	100

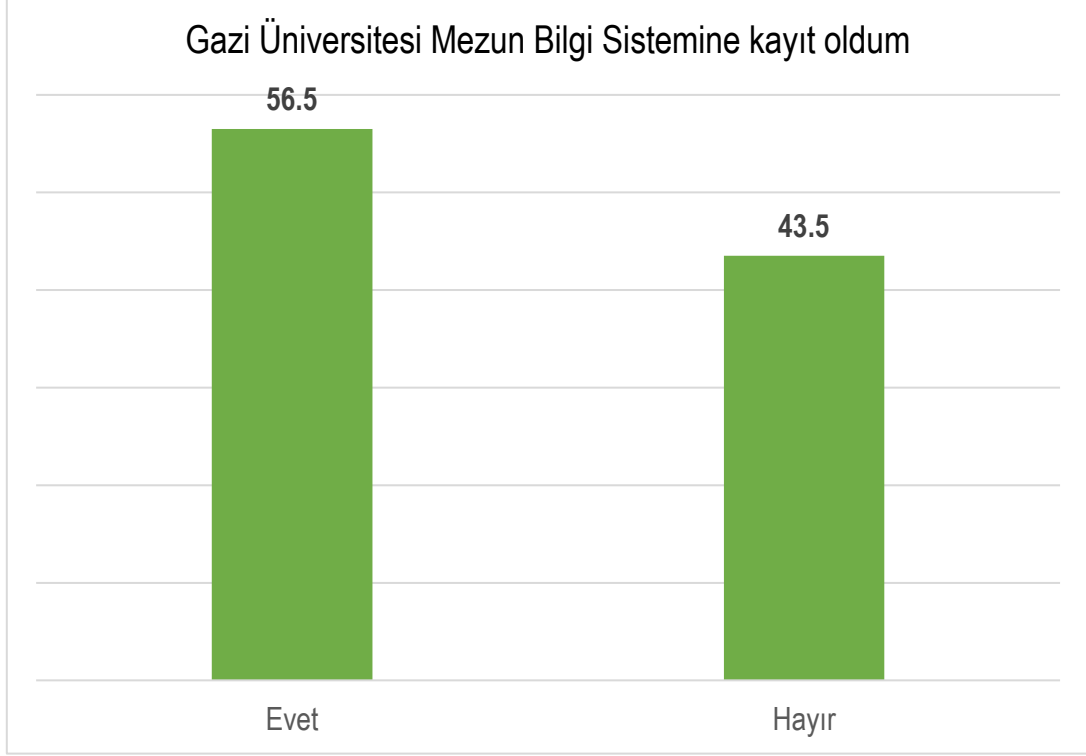

"Mezuniyet sonrası eğitime devam etmek istiyorsanız sebepleri."

	Katılımcı sayısı	Cevapların yüzdesi	Katılımcı yüzdesi
Akademik kariyer	1659	29.4	49.3
Farklı bir alana ilgi	530	9.4	15.9
Kendini geliştirme	1819	32.3	54.1
Daha iyi iş bulma	1080	19.2	32.1
Diğer	549	9.7	16.3
toplam	5637	100	167.6

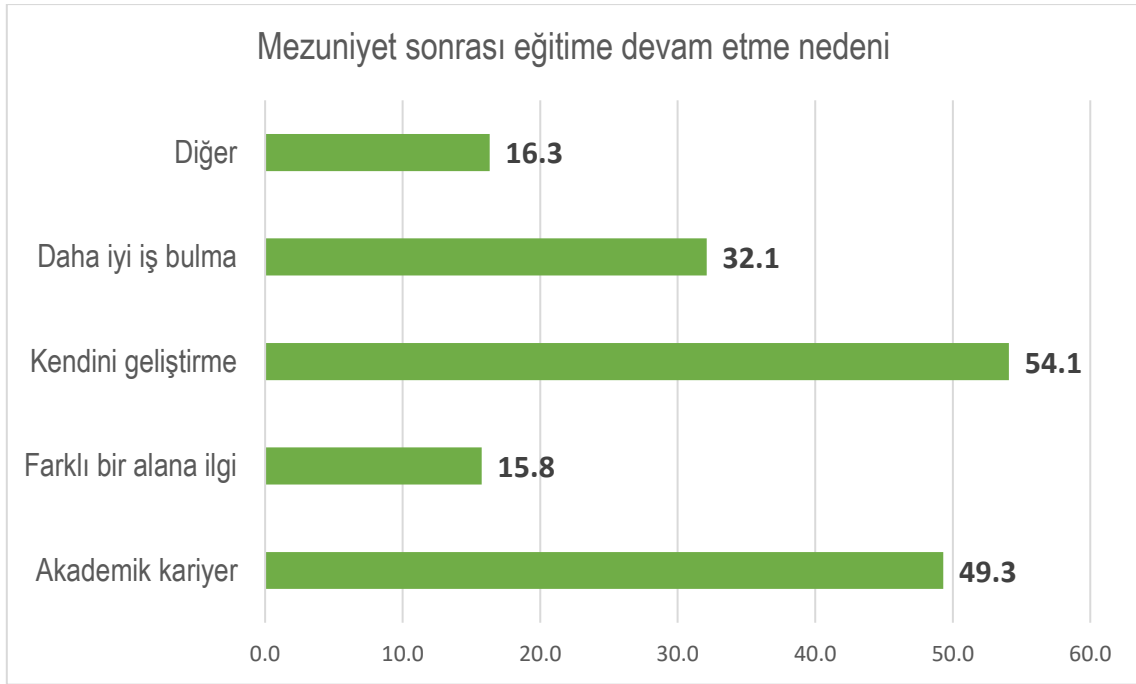

“Bölümümü/programımı isteyerek seçtim.”

	Katılımcı sayısı	Yüzde
Kesinlikle Katılmıyorum	82	2.4
Katılmıyorum	122	3.6
Kararsızım	236	7
Katılıyorum,	1331	39.6
Kesinlikle Katılıyorum	1576	46.8
Fikrim Yok	17	0.5
Total	3364	100

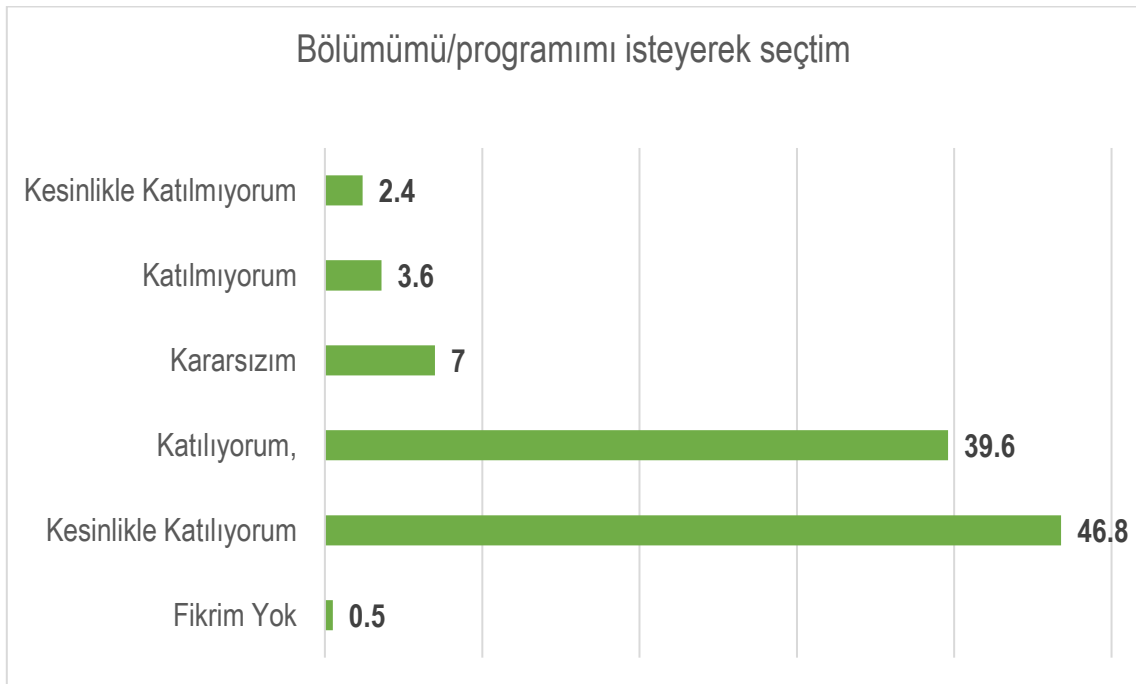

“Gazi Üniversitesinde öğrenim görmüş olmaktan mutluyum.”

	Katılımcı sayısı	Yüzde
Kesinlikle Katılmıyorum	143	4.3
Katılmıyorum	123	3.7
Kararsızım	356	10.6
Katılıyorum,	1469	43.7
Kesinlikle Katılıyorum	1254	37.3
Fikrim Yok	19	0.6
Total	3364	100

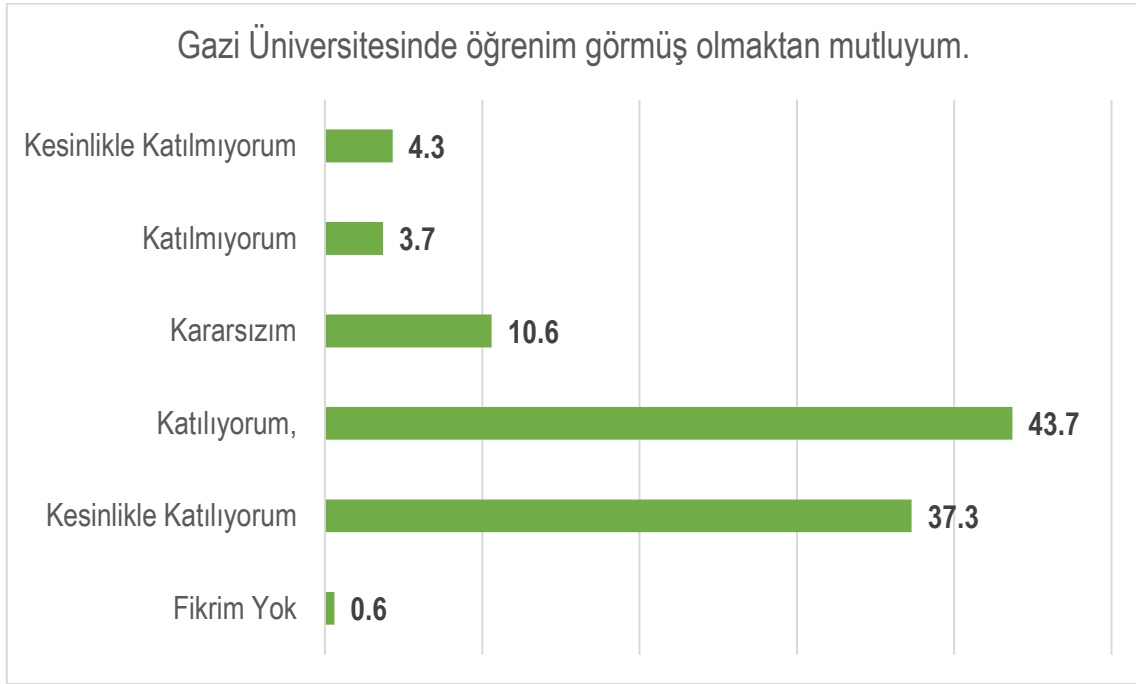

“Kendimi iş hayatına hazır hissediyorum.”

	Katılımcı sayısı	Yüzde
Kesinlikle Katılmıyorum	152	4.5
Katılmıyorum	196	5.8
Kararsızım	514	15.3
Katılıyorum	1308	38.9
Kesinlikle Katılıyorum	1168	34.7
Fikrim Yok	26	0.8
Total	3364	100

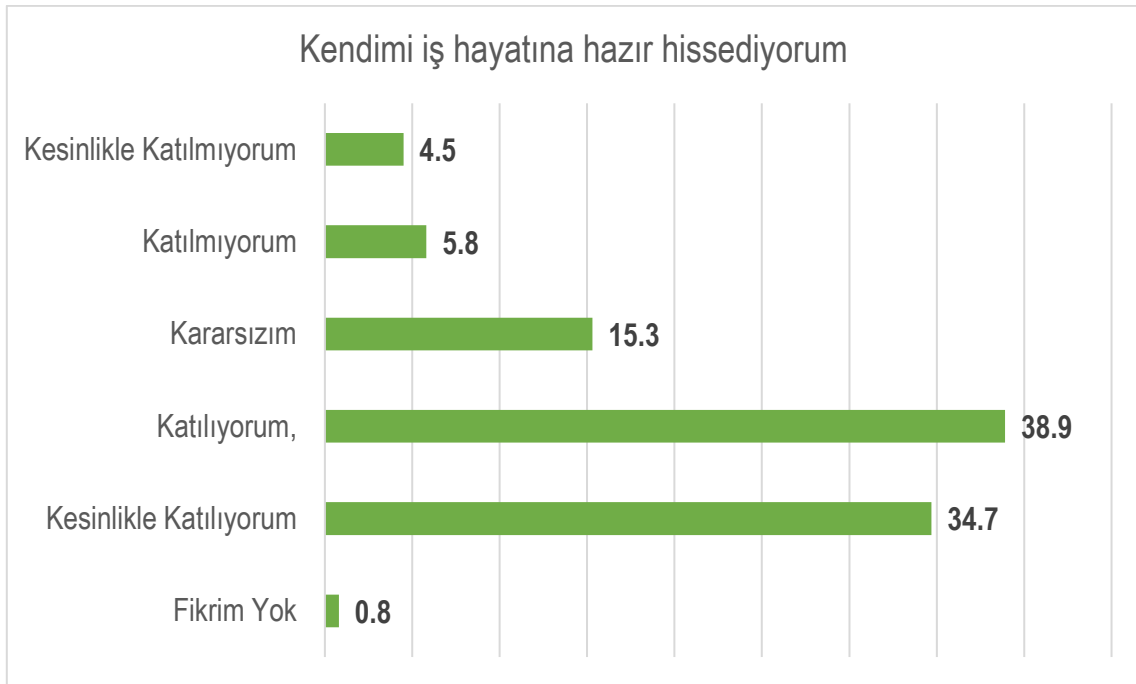

“Lisans/lisansüstü eğitim için yine Gazi Üniversitesini tercih ederim.”

	Katılımcı sayısı	Yüzde
Kesinlikle Katılmıyorum	182	5.4
Katılmıyorum	205	6.1
Kararsızım	587	17.4
Katılıyorum,	1196	35.6
Kesinlikle Katılıyorum	1127	33.5
Fikrim Yok	67	2
Total	3364	100

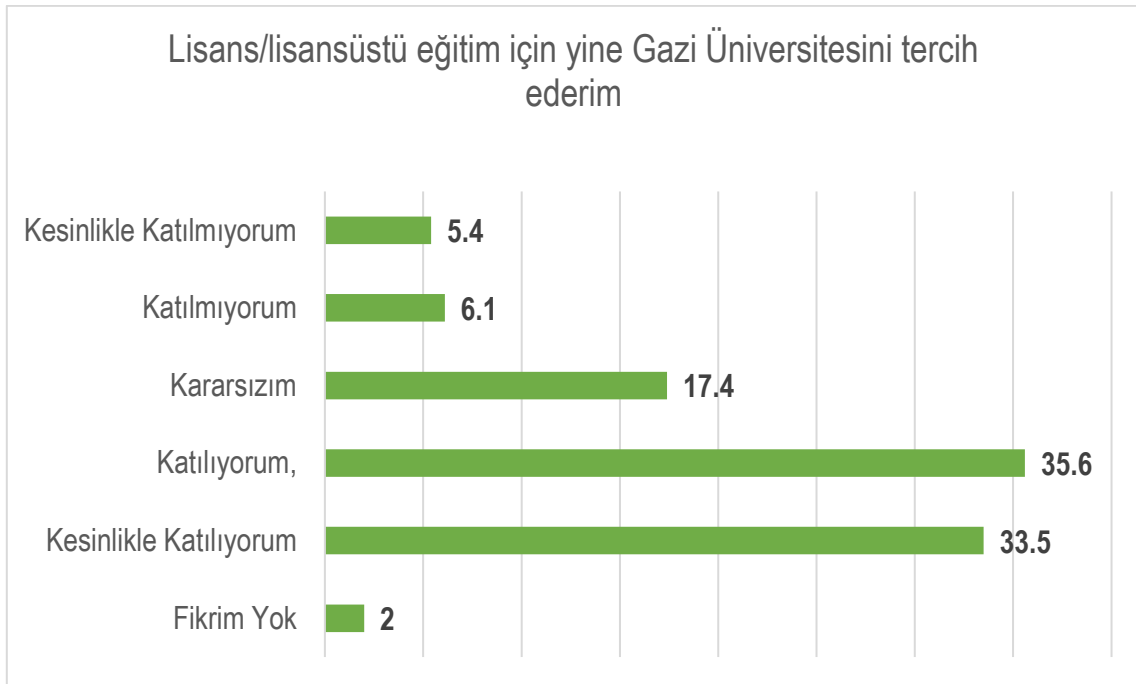

“Tanıdıklarına Gazi Üniversitesi'ni tavsiye ederim.”

	Katılımcı sayısı	Yüzde
Kesinlikle Katılmıyorum	189	5.6
Katılmıyorum	165	4.9
Kararsızım	482	14.3
Katılıyorum,	1390	41.3
Kesinlikle Katılıyorum	1108	32.9
Fikrim Yok	30	0.9
Total	3364	100

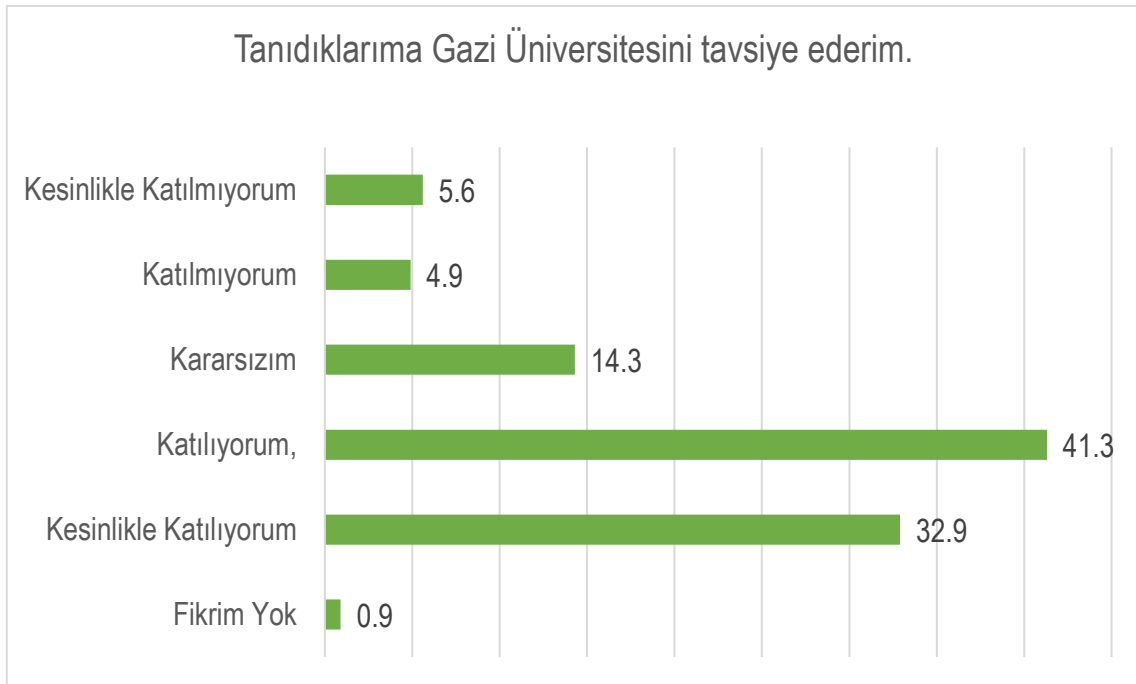

“Mezun olduktan sonra Gazi Üniversitesi ile bağlarımı sürdürmek isterim.”

	Katılımcı sayısı	Yüzde
Kesinlikle Katılmıyorum	137	4.1
Katılmıyorum	119	3.5
Kararsızım	370	11
Katılıyorum,	1335	39.7
Kesinlikle Katılıyorum	1348	40.1
Fikrim Yok	55	1.6
Total	3364	100

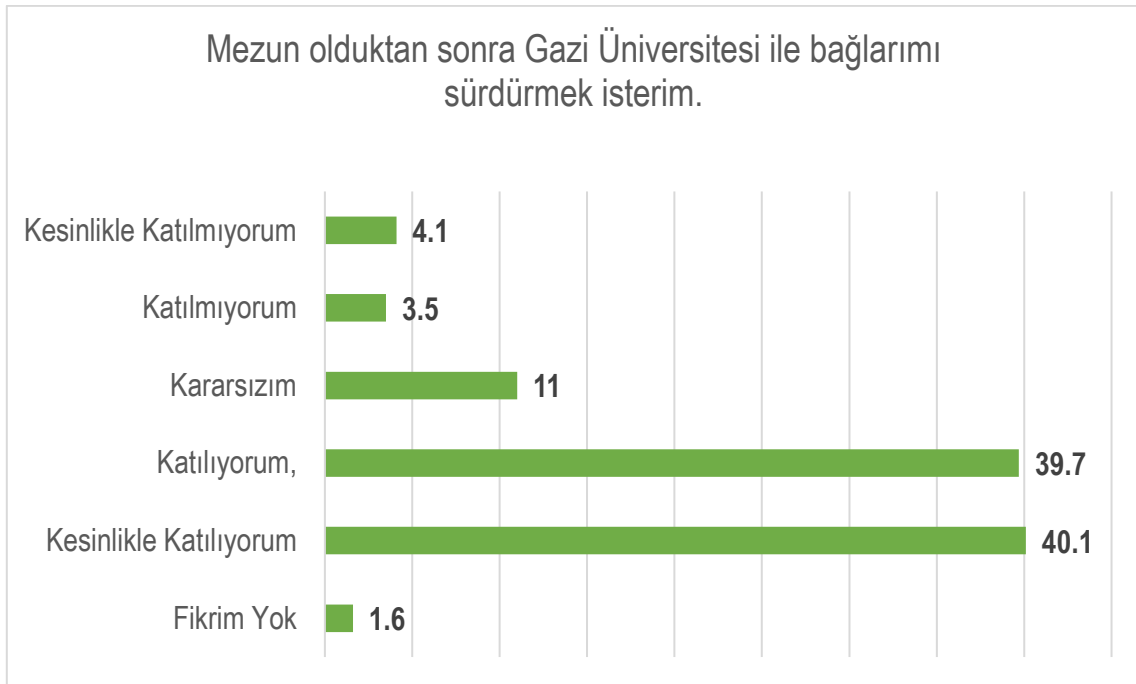

“Gazi Üniversitesinden memnuniyet düzeyinizi puanlayınız.”

Puan	Katılımcı sayısı	Yüzde	Cum.
1	52	1.5	1.5
2	30	0.9	2.4
3	61	1.8	4.3
4	90	2.7	6.9
5	204	6.1	13
6	258	7.7	20.7
7	691	20.5	41.2
8	862	25.6	66.8
9	550	16.3	83.2
10	566	16.8	100
Total	3364	100	100

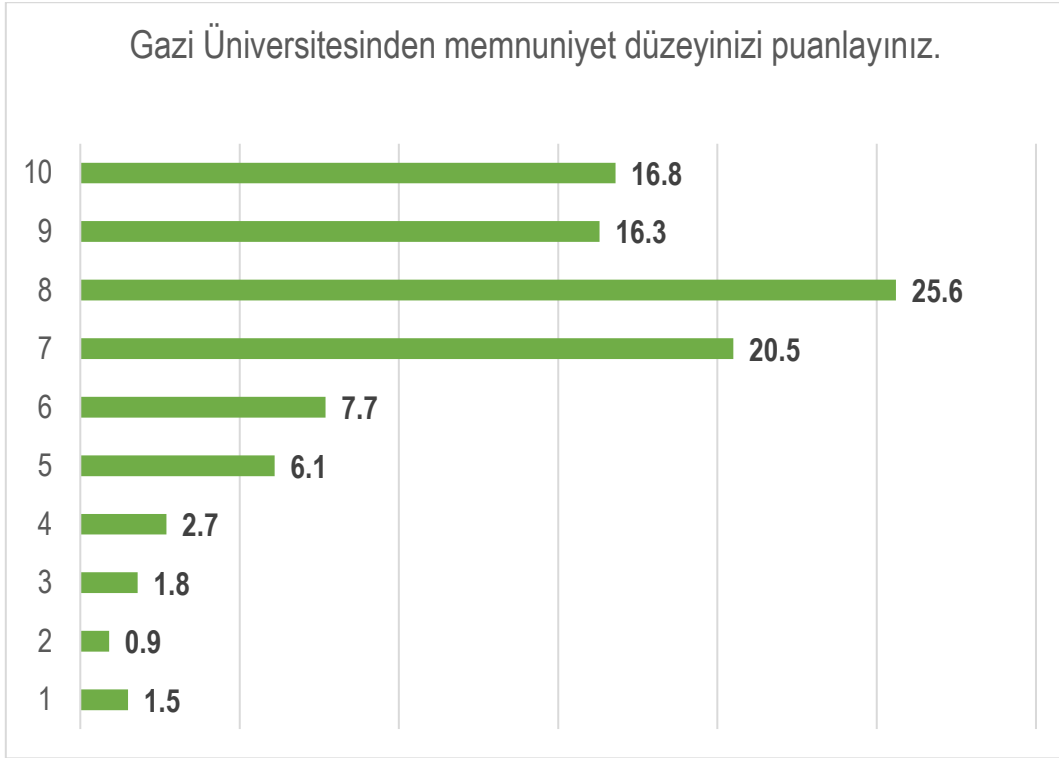

Akademik birime göre “Mezun olduktan sonra verdiğim e_posta adresimin kullanılmasına onay veriyorum.”

	Evet	Hayır	Row Total
Diş Hekimliği Fakültesi	65 % 73.9	23 % 26.1	88 % 2.6
Eczacılık Fakültesi	77 % 86.5	12 % 13.5	89 % 2.6
Eğitim Bilimleri Enstitüsü	38 % 88.4	5 % 11.6	43 % 1.3
Fen Bilimleri Enstitüsü	10 % 100.0	0 % 0.0	10 % 0.3
Fen Fakültesi	156 % 86.7	24 % 13.3	180 % 5.4
Gazi Eğitim Fakültesi	624 % 84.1	118 % 15.9	742 % 22.1
Mimarlık Fakültesi	119 % 86.2	19 % 13.8	138 % 4.1
Mühendislik Fakültesi	414 % 80.7	99 % 19.3	513 % 15.3
Sağlık Bilimleri Enstitüsü	88 % 76.5	27 % 23.5	115 % 3.4
Sağlık Bilimleri Fakültesi	309 % 88.3	41 % 11.7	350 % 10.4
Sağlık Hizmetleri MYO	216 % 80.6	52 % 19.4	268 % 8.0
Spor Bilimleri Fakültesi	74 % 78.7	20 % 21.3	94 % 2.8
Teknik Bilimler MYO	115 % 74.2	40 % 25.8	155 % 4.6
Teknoloji Fakültesi	289 % 81.6	65 % 18.4	354 % 10.5
Tıp Fakültesi	132 % 75.9	42 % 24.1	174 % 5.2
TUSAŞ_Kazan MYO	41 % 82.0	9 % 18.0	50 % 1.5
Kolon toplamı	2767	596	3363

Akademik birime göre "Gazi Üniversitesi Mezun Bilgi Sistemine kayıt oldum."

	Evete	Hayır	Satır toplamı
Diş Hekimliği Fakültesi	38 % 43.2	50 % 56.8	88 % 2.6
Eczacılık Fakültesi	64 % 71.9	25 % 28.1	89 % 2.6
Eğitim Bilimleri Enstitüsü	25 % 58.1	18 % 41.9	43 % 1.3
Fen Bilimleri Enstitüsü	6 % 60.0	4 % 40.0	10 % 0.3
Fen Fakültesi	82 % 45.6	98 % 54.4	180 % 5.4
Gazi Eğitim Fakültesi	417 % 56.2	325 % 43.8	742 % 22.1
Mimarlık Fakültesi	71 % 51.4	67 % 48.6	138 % 4.1
Mühendislik Fakültesi	275 % 53.6	238 % 46.4	513 % 15.3
Sağlık Bilimleri Enstitüsü	42 % 36.5	73 % 63.5	115 % 3.4
Sağlık Bilimleri Fakültesi	194 % 55.4	156 % 44.6	350 % 10.4
Sağlık Hizmetleri MYO	173 % 64.6	95 % 35.4	268 % 8.0
Spor Bilimleri Fakültesi	64 % 68.1	30 % 31.9	94 % 2.8
Teknik Bilimler MYO	114 % 73.5	41 % 26.5	155 % 4.6
Teknoloji Fakültesi	189 % 53.4	165 % 46.6	354 % 10.5
Tıp Fakültesi	113 % 64.9	61 % 35.1	174 % 5.2
TUSAŞ_Kazan MYO	33 % 66.0	17 % 34.0	50 % 1.5
Kolon toplamı	1900	1463	3363

Akademik birime göre “Bölümümü/programımı isteyerek seçtim.”

	Kesinlikle Katılmıyorum	Katılmıyorum	Kararsızım	Katılıyorum	Kesinlikle Katılıyorum	Fikrim Yok	Satır toplamı
Dış Hekimliği Fakültesi	0 % 0.00	3 % 3.40	7 % 8.00	42 % 47.70	36 % 40.90	0 % 0.00	88 % 2.60
Eczacılık Fakültesi	2 % 2.20	0 % 0.00	10 % 11.20	52 % 58.40	25 % 28.10	0 % 0.00	89 % 2.60
Eğitim Bilimleri Enstitüsü	1 % 2.30	1 % 2.30	0 % 0.00	16 % 37.20	25 % 58.10	0 % 0.00	43 % 1.30
Fen Bilimleri Enstitüsü	0 % 0.00	0 % 0.00	1 % 10.00	3 % 30.00	6 % 60.00	0 % 0.00	10 % 0.30
Fen Fakültesi	2 % 1.10	9 % 5.00	14 % 7.80	81 % 45.00	74 % 41.10	0 % 0.00	180 % 5.40
Gazi Eğitim Fakültesi	12 % 1.60	30 % 4.00	34 % 4.60	263 % 35.40	400 % 53.90	3 % 0.40	742 % 22.10
Mimarlık Fakültesi	2 % 1.40	6 % 4.30	9 % 6.50	55 % 39.90	66 % 47.80	0 % 0.00	138 % 4.10
Mühendislik Fakültesi	15 % 2.90	13 % 2.50	36 % 7.00	184 % 35.90	265 % 51.70	0 % 0.00	513 % 15.30
Sağlık Bilimleri Enstitüsü	4 % 3.50	3 % 2.60	2 % 1.70	35 % 30.40	71 % 61.70	0 % 0.00	115 % 3.40
Sağlık Bilimleri Fakültesi	4 % 1.10	13 % 3.70	29 % 8.30	171 % 48.90	129 % 36.90	4 % 1.10	350 % 10.40
Sağlık Hizmetleri MYO	8 % 3.00	16 % 6.00	36 % 13.40	126 % 47.00	79 % 29.50	3 % 1.10	268 % 8.00
Spor Bilimleri Fakültesi	3 % 3.20	6 % 6.40	4 % 4.30	30 % 31.90	49 % 52.10	2 % 2.10	94 % 2.80
Teknik Bilimler MYO	7 % 4.50	3 % 1.90	9 % 5.80	67 % 43.20	68 % 43.90	1 % 0.60	155 % 4.60
Teknoloji Fakültesi	19 % 5.40	10 % 2.80	26 % 7.30	109 % 30.80	187 % 52.80	3 % 0.80	354 % 10.50
Tıp Fakültesi	1 % 0.60	8 % 4.60	17 % 9.80	76 % 43.70	71 % 40.80	1 % 0.60	174 % 5.20
TUSAŞ_Kazan MYO	2 % 4.00	1 % 2.00	2 % 4.00	21 % 42.00	24 % 48.00	0 % 0.00	50 % 1.50
Kolon toplamı	82	122	236	1331	1575	17	3363

Akademik birime göre “Gazi Üniversitesinde öğrenim görmüş olmaktan mutluyum.”

	Kesinlikle Katılmıyorum	Katılmıyorum	Kararsızım	Katılıyorum,	Kesinlikle Katılıyorum	Fikrim Yok	Satır toplamı
Diş Hekimliği Fakültesi	1 % 1.1	4 % 4.5	12 % 13.6	48 % 54.5	23 % 26.1	0 % 0.0	88 % 2.6
Eczacılık Fakültesi	4 % 4.5	4 % 4.5	13 % 14.6	46 % 51.7	21 % 23.6	1 % 1.1	89 % 2.6
Eğitim Bilimleri Enstitüsü	2 % 4.7	2 % 4.7	3 % 7.0	12 % 27.9	23 % 53.5	1 % 2.3	43 % 1.3
Fen Bilimleri Enstitüsü	0 % 0.0	0 % 0.0	1 % 10.0	4 % 40.0	5 % 50.0	0 % 0.0	10 % 0.3
Fen Fakültesi	7 % 3.9	8 % 4.4	12 % 6.7	74 % 41.1	79 % 43.9	0 % 0.0	180 % 5.4
Gazi Eğitim Fakültesi	11 % 1.5	11 % 1.5	36 % 4.9	265 % 35.7	417 % 56.2	2 % 0.3	742 % 22.1
Mimarlık Fakültesi	5 % 3.6	8 % 5.8	23 % 16.7	73 % 52.9	29 % 21.0	0 % 0.0	138 % 4.1
Mühendislik Fakültesi	33 % 6.4	23 % 4.5	68 % 13.3	226 % 44.1	160 % 31.2	3 % 0.6	513 % 15.3
Sağlık Bilimleri Enstitüsü	5 % 4.3	6 % 5.2	6 % 5.2	48 % 41.7	50 % 43.5	0 % 0.0	115 % 3.4
Sağlık Bilimleri Fakültesi	10 % 2.9	12 % 3.4	41 % 11.7	188 % 53.7	97 % 27.7	2 % 0.6	350 % 10.4
Sağlık Hizmetleri MYO	10 % 3.7	13 % 4.9	32 % 11.9	135 % 50.4	78 % 29.1	0 % 0.0	268 % 8.0
Spor Bilimleri Fakültesi	6 % 6.4	2 % 2.1	9 % 9.6	21 % 22.3	55 % 58.5	1 % 1.1	94 % 2.8
Teknik Bilimler MYO	8 % 5.2	2 % 1.3	12 % 7.7	70 % 45.2	61 % 39.4	2 % 1.3	155 % 4.6
Teknoloji Fakültesi	30 % 8.5	17 % 4.8	38 % 10.7	147 % 41.5	118 % 33.3	4 % 1.1	354 % 10.5
Tıp Fakültesi	7 % 4.0	9 % 5.2	44 % 25.3	94 % 54.0	18 % 10.3	2 % 1.1	174 % 5.2
TUSAŞ_Kazan MYO	4 % 8.0	2 % 4.0	6 % 12.0	18 % 36.0	19 % 38.0	1 % 2.0	50 % 1.5
Kolon toplamı	143	123	356	1469	1253	19	3363

Akademik birime göre “Kendimi iş hayatına hazır hissediyorum.”

	Kesinlikle Katılmıyorum	Katılmıyorum	Kararsızım	Katılıyorum,	Kesinlikle Katılıyorum	Fikrim Yok	Satır toplamı
Dış Hekimliği Fakültesi	5	5	15	38	24	1	88
	% 5.7	% 5.7	% 17.0	% 43.2	% 27.3	% 1.1	% 2.6
Eczacılık Fakültesi	2	9	15	42	21	0	89
	% 2.2	% 10.1	% 16.9	% 47.2	% 23.6	% 0.0	% 2.6
Eğitim Bilimleri Enstitüsü	2	0	1	17	22	1	43
	% 4.7	% 0.0	% 2.3	% 39.5	% 51.2	% 2.3	% 1.3
Fen Bilimleri Enstitüsü	0	0	1	3	6	0	10
	% 0.0	% 0.0	% 10.0	% 30.0	% 60.0	% 0.0	% 0.3
Fen Fakültesi	10	8	33	61	66	2	180
	% 5.6	% 4.4	% 18.3	% 33.9	% 36.7	% 1.1	% 5.4
Gazi Eğitim Fakültesi	16	24	98	294	303	7	742
	% 2.2	% 3.2	% 13.2	% 39.6	% 40.8	% 0.9	% 22.1
Mimarlık Fakültesi	7	10	44	55	22	0	138
	% 5.1	% 7.2	% 31.9	% 39.9	% 15.9	% 0.0	% 4.1
Mühendislik Fakültesi	20	30	78	206	176	3	513
	% 3.9	% 5.8	% 15.2	% 40.2	% 34.3	% 0.6	% 15.3
Sağlık Bilimleri Enstitüsü	2	5	4	43	61	0	115
	% 1.7	% 4.3	% 3.5	% 37.4	% 53.0	% 0.0	% 3.4
Sağlık Bilimleri Fakültesi	11	18	64	164	91	2	350
	% 3.1	% 5.1	% 18.3	% 46.9	% 26.0	% 0.6	% 10.4
Sağlık Hizmetleri MYO	12	20	29	120	86	1	268
	% 4.5	% 7.5	% 10.8	% 44.8	% 32.1	% 0.4	% 8.0
Spor Bilimleri Fakültesi	6	4	13	20	49	2	94
	% 6.4	% 4.3	% 13.8	% 21.3	% 52.1	% 2.1	% 2.8
Teknik Bilimler MYO	8	10	25	51	61	0	155
	% 5.2	% 6.5	% 16.1	% 32.9	% 39.4	% 0.0	% 4.6
Teknoloji Fakültesi	30	21	36	118	144	5	354
	% 8.5	% 5.9	% 10.2	% 33.3	% 40.7	% 1.4	% 10.5
Tıp Fakültesi	18	30	52	58	15	1	174
	% 10.3	% 17.2	% 29.9	% 33.3	% 8.6	% 0.6	% 5.2
TUSAŞ_Kazan MYO	3	2	6	18	20	1	50
	% 6.0	% 4.0	% 12.0	% 36.0	% 40.0	% 2.0	% 1.5
Kolon toplamı	152	196	514	1308	1167	26	3363

Akademik birime göre “Lisans/lisansüstü eğitim için yine Gazi Üniversitesini tercih ederim.”

	Kesinlikle Katılmıyorum	Katılmıyorum	Kararsızım	Katılıyorum	Kesinlikle Katılıyorum	Fikrim Yok	Satır toplamı
Dış Hekimliği Fakültesi	3 % 3.4	3 % 3.4	31 % 35.2	29 % 33.0	21 % 23.9	1 % 1.1	88 % 2.6
Eczacılık Fakültesi	4 % 4.5	3 % 3.4	16 % 18.0	44 % 49.4	18 % 20.2	4 % 4.5	89 % 2.6
Eğitim Bilimleri Enstitüsü	3 % 7.0	2 % 4.7	4 % 9.3	13 % 30.2	20 % 46.5	1 % 2.3	43 % 1.3
Fen Bilimleri Enstitüsü	0 % 0.0	0 % 0.0	3 % 30.0	4 % 40.0	3 % 30.0	0 % 0.0	10 % 0.3
Fen Fakültesi	11 % 6.1	11 % 6.1	27 % 15.0	64 % 35.6	65 % 36.1	2 % 1.1	180 % 5.4
Gazi Eğitim Fakültesi	18 % 2.4	19 % 2.6	78 % 10.5	252 % 34.0	364 % 49.1	11 % 1.5	742 % 22.1
Mimarlık Fakültesi	10 % 7.2	11 % 8.0	46 % 33.3	43 % 31.2	23 % 16.7	5 % 3.6	138 % 4.1
Mühendislik Fakültesi	33 % 6.4	49 % 9.6	124 % 24.2	155 % 30.2	143 % 27.9	9 % 1.8	513 % 15.3
Sağlık Bilimleri Enstitüsü	9 % 7.8	7 % 6.1	12 % 10.4	34 % 29.6	51 % 44.3	2 % 1.7	115 % 3.4
Sağlık Bilimleri Fakültesi	15 % 4.3	27 % 7.7	60 % 17.1	152 % 43.4	88 % 25.1	8 % 2.3	350 % 10.4
Sağlık Hizmetleri MYO	16 % 6.0	19 % 7.1	39 % 14.6	120 % 44.8	68 % 25.4	6 % 2.2	268 % 8.0
Spor Bilimleri Fakültesi	9 % 9.6	4 % 4.3	6 % 6.4	20 % 21.3	53 % 56.4	2 % 2.1	94 % 2.8
Teknik Bilimler MYO	9 % 5.8	3 % 1.9	20 % 12.9	57 % 36.8	65 % 41.9	1 % 0.6	155 % 4.6
Teknoloji Fakültesi	34 % 9.6	26 % 7.3	67 % 18.9	111 % 31.4	106 % 29.9	10 % 2.8	354 % 10.5
Tıp Fakültesi	5 % 2.9	17 % 9.8	47 % 27.0	81 % 46.6	21 % 12.1	3 % 1.7	174 % 5.2
TUSAŞ_Kazan MYO	3 % 6.0	4 % 8.0	7 % 14.0	16 % 32.0	18 % 36.0	2 % 4.0	50 % 1.5
Kolon toplamı	182	205	587	1195	1127	67	3363

Akademik birime göre "Tanıdıklarına Gazi Üniversitesini tavsiye ederim."

	Kesinlikle Katılmıyorum	Katılmıyorum	Kararsızım	Katılıyorum	Kesinlikle Katılıyorum	Fikrim Yok	Satır toplamı
Diş Hekimliği Fakültesi	1 % 1.1	4 % 4.5	24 % 27.3	35 % 39.8	24 % 27.3	0 % 0.0	88 % 2.6
Eczacılık Fakültesi	4 % 4.5	3 % 3.4	18 % 20.2	46 % 51.7	17 % 19.1	1 % 1.1	89 % 2.6
Eğitim Bilimleri Enstitüsü	3 % 7.0	1 % 2.3	4 % 9.3	12 % 27.9	22 % 51.2	1 % 2.3	43 % 1.3
Fen Bilimleri Enstitüsü	0 % 0.0	0 % 0.0	3 % 30.0	2 % 20.0	5 % 50.0	0 % 0.0	10 % 0.3
Fen Fakültesi	11 % 6.1	6 % 3.3	24 % 13.3	78 % 43.3	60 % 33.3	1 % 0.6	180 % 5.4
Gazi Eğitim Fakültesi	17 % 2.3	14 % 1.9	60 % 8.1	271 % 36.5	379 % 51.1	1 % 0.1	742 % 22.1
Mimarlık Fakültesi	9 % 6.5	12 % 8.7	27 % 19.6	71 % 51.4	19 % 13.8	0 % 0.0	138 % 4.1
Mühendislik Fakültesi	40 % 7.8	31 % 6.0	89 % 17.3	215 % 41.9	134 % 26.1	4 % 0.8	513 % 15.3
Sağlık Bilimleri Enstitüsü	9 % 7.8	5 % 4.3	9 % 7.8	43 % 37.4	48 % 41.7	1 % 0.9	115 % 3.4
Sağlık Bilimleri Fakültesi	17 % 4.9	19 % 5.4	69 % 19.7	158 % 45.1	83 % 23.7	4 % 1.1	350 % 10.4
Sağlık Hizmetleri MYO	16 % 6.0	12 % 4.5	33 % 12.3	134 % 50.0	69 % 25.7	4 % 1.5	268 % 8.0
Spor Bilimleri Fakültesi	9 % 9.6	6 % 6.4	5 % 5.3	22 % 23.4	50 % 53.2	2 % 2.1	94 % 2.8
Teknik Bilimler MYO	7 % 4.5	1 % 0.6	13 % 8.4	66 % 42.6	65 % 41.9	3 % 1.9	155 % 4.6
Teknoloji Fakültesi	36 % 10.2	25 % 7.1	50 % 14.1	132 % 37.3	104 % 29.4	7 % 2.0	354 % 10.5
Tıp Fakültesi	8 % 4.6	20 % 11.5	46 % 26.4	86 % 49.4	13 % 7.5	1 % 0.6	174 % 5.2
TUSAŞ_Kazan MYO	2 % 4.0	6 % 12.0	8 % 16.0	18 % 36.0	16 % 32.0	0 % 0.0	50 % 1.5
Kolon toplamı	189	165	482	1389	1108	30	3363

Akademik birime göre “Mezun olduktan sonra Gazi Üniversitesi ile bağlarımı sürdürmek isterim.”

	Kesinlikle Katılmıyorum	Katılmıyorum	Kararsızım	Katılıyorum	Kesinlikle Katılıyorum	Fikrim Yok	Satır toplamı
Diş Hekimliği Fakültesi	1 % 1.1	3 % 3.4	15 % 17.0	40 % 45.5	27 % 30.7	2 % 2.3	88 % 2.6
Eczacılık Fakültesi	3 % 3.4	3 % 3.4	12 % 13.5	47 % 52.8	23 % 25.8	1 % 1.1	89 % 2.6
Eğitim Bilimleri Enstitüsü	2 % 4.7	0 % 0.0	3 % 7.0	12 % 27.9	25 % 58.1	1 % 2.3	43 % 1.3
Fen Bilimleri Enstitüsü	0 % 0.0	0 % 0.0	0 % 0.0	2 % 20.0	8 % 80.0	0 % 0.0	10 % 0.3
Fen Fakültesi	8 % 4.4	9 % 5.0	18 % 10.0	56 % 31.1	86 % 47.8	3 % 1.7	180 % 5.4
Gazi Eğitim Fakültesi	15 % 2.0	9 % 1.2	50 % 6.7	245 % 33.0	414 % 55.8	9 % 1.2	742 % 22.1
Mimarlık Fakültesi	5 % 3.6	8 % 5.8	20 % 14.5	69 % 50.0	34 % 24.6	2 % 1.4	138 % 4.1
Mühendislik Fakültesi	24 % 4.7	27 % 5.3	64 % 12.5	199 % 38.8	192 % 37.4	7 % 1.4	513 % 15.3
Sağlık Bilimleri Enstitüsü	7 % 6.1	5 % 4.3	8 % 7.0	39 % 33.9	55 % 47.8	1 % 0.9	115 % 3.4
Sağlık Bilimleri Fakültesi	13 % 3.7	12 % 3.4	46 % 13.1	168 % 48.0	104 % 29.7	7 % 2.0	350 % 10.4
Sağlık Hizmetleri MYO	8 % 3.0	8 % 3.0	35 % 13.1	133 % 49.6	77 % 28.7	7 % 2.6	268 % 8.0
Spor Bilimleri Fakültesi	8 % 8.5	2 % 2.1	8 % 8.5	20 % 21.3	55 % 58.5	1 % 1.1	94 % 2.8
Teknik Bilimler MYO	8 % 5.2	4 % 2.6	17 % 11.0	58 % 37.4	68 % 43.9	0 % 0.0	155 % 4.6
Teknoloji Fakültesi	26 % 7.3	15 % 4.2	44 % 12.4	130 % 36.7	130 % 36.7	9 % 2.5	354 % 10.5
Tıp Fakültesi	5 % 2.9	10 % 5.7	24 % 13.8	96 % 55.2	36 % 20.7	3 % 1.7	174 % 5.2
TUSAŞ_Kazan MYO	4 % 8.0	4 % 8.0	6 % 12.0	20 % 40.0	14 % 28.0	2 % 4.0	50 % 1.5
Kolon toplamı	137	119	370	1334	1348	55	3363

"Gazi Üniversitesinden memnuniyet düzeyinizi puanlayınız"

	1	2	3	4	5	6	7	8	9	10	Satır toplamı
Diş Hekimliği Fakültesi	1	0	1	2	6	11	23	17	12	15	88
	%1.1	%0.0	%1.1	%2.3	%6.8	%12.5	%26.1	%19.3	%13.6	%17.0	%2.6
Eczacılık Fakültesi	0	2	1	1	9	10	15	14	19	18	89
	%0.0	%2.2	%1.1	%1.1	%10.1	%11.2	%16.9	%15.7	%21.3	%20.2	%2.6
Eğitim Bilimleri Enstitüsü	0	1	3	1	1	1	4	13	11	8	43
	%0.0	%2.3	%7.0	%2.3	%2.3	%2.3	%9.3	%30.2	%25.6	%18.6	%1.3
Fen Bilimleri Enstitüsü	0	0	0	0	0	0	2	2	3	3	10
	%0.0	%0.0	%0.0	%0.0	%0.0	%0.0	%20.0	%20.0	%30.0	%30.0	%0.3
Fen Fakültesi	2	1	2	6	17	13	24	54	31	30	180
	%1.1	%0.6	%1.1	%3.3	%9.4	%7.2	%13.3	%30.0	%17.2	%16.7	%5.4
Gazi Eğitim Fakültesi	5	1	5	11	24	32	127	209	161	167	742
	%0.7	%0.1	%0.7	%1.5	%3.2	%4.3	%17.1	%28.2	%21.7	%22.5	%22.1
Mimarlık Fakültesi	3	0	4	7	10	14	47	33	14	6	138
	%2.2	%0.0	%2.9	%5.1	%7.2	%10.1	%34.1	%23.9	%10.1	%4.3	%4.1
Mühendislik Fakültesi	7	7	17	17	33	48	126	147	60	51	513
	%1.4	%1.4	%3.3	%3.3	%6.4	%9.4	%24.6	%28.7	%11.7	%9.9	%15.3
Sağlık Bilimleri Enstitüsü	1	2	2	5	6	3	15	33	21	27	115
	%0.9	%1.7	%1.7	%4.3	%5.2	%2.6	%13.0	%28.7	%18.3	%23.5	%3.4
Sağlık Bilimleri Fakültesi	7	2	3	6	24	29	77	105	56	41	350
	%2.0	%0.6	%0.9	%1.7	%6.9	%8.3	%22.0	%30.0	%16.0	%11.7	%10.4
Sağlık Hizmetleri MYO	3	5	3	8	24	23	44	55	41	62	268
	%1.1	%1.9	%1.1	%3.0	%9.0	%8.6	%16.4	%20.5	%15.3	%23.1	%8.0
Spor Bilimleri Fakültesi	2	2	3	3	5	6	11	11	20	31	94
	%2.1	%2.1	%3.2	%3.2	%5.3	%6.4	%11.7	%11.7	%21.3	%33.0	%2.8
Teknik Bilimler MYO	0	0	4	1	8	10	21	40	24	47	155
	%0.0	%0.0	%2.6	%0.6	%5.2	%6.5	%13.5	%25.8	%15.5	%30.3	%4.6
Teknoloji Fakültesi	17	5	7	12	19	26	92	79	50	47	354
	%4.8	%1.4	%2.0	%3.4	%5.4	%7.3	%26.0	%22.3	%14.1	%13.3	%10.5
Tıp Fakültesi	3	1	5	9	15	27	53	37	18	6	174
	%1.7	%0.6	%2.9	%5.2	%8.6	%15.5	%30.5	%21.3	%10.3	%3.4	%5.2
TUSAŞ_Kazan MYO	1	1	1	1	3	5	10	12	9	7	50
	%2.0	%2.0	%2.0	%2.0	%6.0	%10.0	%20.0	%24.0	%18.0	%14.0	%1.5
Kolon toplamı	52	30	61	90	204	258	691	861	550	566	3363

"Gazi Üniversitesinden memnuniyet düzeyinizi puanlayınız (ortalama)"

x3	Ortalama	Standart sapma
Fen Bilimleri Enstitüsü	8.70	1.16
Teknik Bilimler MYO	8.19	1.72
Gazi Eğitim Fakültesi	8.16	1.59
Spor Bilimleri Fakültesi	7.90	2.36
Sağlık Bilimleri Enstitüsü	7.89	2.01
Eğitim Bilimleri Enstitüsü	7.84	2.10
Eczacılık Fakültesi	7.69	1.94
Sağlık Hizmetleri MYO	7.65	2.06
Fen Fakültesi	7.64	1.89
Diş Hekimliği Fakültesi	7.53	1.79
Sağlık Bilimleri Fakültesi	7.52	1.80
TUSAŞ_Kazan MYO	7.44	2.04
Mühendislik Fakültesi	7.21	1.90
Teknoloji Fakültesi	7.18	2.23
Mimarlık Fakültesi	6.93	1.77
Tıp Fakültesi	6.79	1.76
Toplam	7.60	1.92

