

YENİ ÖĐRENCİ ANKETİ (YÖA)

2023



Bu araştırma **Gazi Üniversitesi Kalite Komisyonu, Gazi Üniversitesi Kalite Koordinatörlüğü ve İDEAM (İstatistik Danışmanlık, Eğitim, Araştırma ve Uygulama Merkezi)** tarafından yapılmıştır.

İçindekiler

ARAŞTIRMANIN AMACI.....	3
ARAŞTIRMANIN YÖNTEMİ	3
ARAŞTIRMANIN ÖRNEKLEM ÖZELLİKLERİ.....	3
ARAŞTIRMANIN TEMEL BULGULARI	12
TEK BOYUTLU ANALİZLER.....	12
İKİ BOYUTLU ANALİZLER.....	14
EKLER.....	15
EK 1: FREKANS TABLOLARI.....	15
EK 2: İKİ BOYUTLU TABLOLAR.....	22
EK 3: GRAFİKLER	34
TEK BOYUTLU GRAFİKLER.....	34
İKİ BOYUTLU GRAFİKLER	45
EK 4: ANKET FORMU.....	56

ARAŞTIRMANIN AMACI

Gazi Üniversitesi, Kurumsal Akreditasyon Çerçevesinde tesis ettiği kalite güvence sisteminin önemli bileşenlerinden birisi olan üniversitenin sunduğu ana hizmetler ve imkanlara ilişkin paydaşlarından olan ve Üniversitemize yeni kayıt olan öğrencilerin bu imkan ve hizmetlere yönelik algı ve bilinirliği ölçmek amacıyla “memnuniyet araştırmaları sistemini” oluşturmuştur.

Bu araştırmalar oluşturulan bir ölçme ve değerlendirme sistemi içerisinde gerçekleştirilmektedir. Üniversitenin Kurumsal Akreditasyon Programı (KAP) çalışmalarını yürütmekten sorumlu Kalite Komisyonu aracılığıyla her yıl öğretim dönemi başında yeni öğrencilerin üniversite hizmetlerine (eğitim öğretim, imkanlar vb.) yönelik farkındalık düzeylerini araştırmak “Yeni Öğrenci Anketi (YÖA)” yapılmaktadır.

YÖA’dan elde edilen sonuçlar PUKÖ döngüsü çerçevesinde ele alınarak Kalite Komisyonu tarafından değerlendirilmekte, sonuçların işaret ettiği özellikle sorunlu alanlarda ilgili birimlere görev tanımı yapılmakta ve periyodik izleme raporları ile iyileştirme gerçekleştirmeleri izlenmektedir.

ARAŞTIRMANIN YÖNTEMİ

- Bu araştırma Gazi Üniversitesi Kalite Komisyonu tarafından İstatistik Danışmanlık, Eğitim, Araştırma ve Uygulama Merkezi (İDEAM) işbirliği ile yürütülerek yapılmıştır.
- Araştırmada veriler web üzerinden toplanmıştır.
- Araştırma boyunca kişisel veriler güvence altına alınmış ve gizlilik kurallarının tüm ilkelerine uyulmuştur.
- Araştırmanın örnekleme rastgele seçilmiş olup, yeni öğrencilerin ankete gönüllülük esasına göre katılımları sağlanmıştır. Araştırmaya toplam 3136 öğrenci katılmıştır.
- Araştırma basit rastgele örnekleme ile gerçekleştirilmiş, olup, analizler esnasında ana kitle dağılımıyla uyum göstermesi bakımından kalibrasyon prosedürü uygulanmıştır.
- Raporda örneklemin demografik karakteristiklere göre dağılımı Araştırmanın Profili kısmında verilmiştir.

ARAŞTIRMANIN ÖRNEKLEM ÖZELLİKLERİ

Uyruğunuz

	Frekans	Yüzde
T.C.	3047	97.16
Diğer	87	2.77
Toplam	3134	99.94
Eksik Gözlem	2	0.06
Toplam	3136	100.00

Cinsiyet

	Frekans	Yüzde
Kadın	1867	59.53
Erkek	1266	40.37

Toplam	3133	99.90
Eksik Gözlem	3	0.10
Toplam	3136	100.00

Öğrenim gördüğünüz program

	Frekans	Yüzde
Bilişim Enstitüsü - Adli Bilişim (Dr)	17	0.54
Bilişim Enstitüsü - Adli Bilişim (Tezli YI)	8	0.26
Bilişim Enstitüsü - Adli Bilişim (Tezsiz YI)	9	0.29
Bilişim Enstitüsü - Adli Bilişim (Uzaktan Öğretim Tezsiz YI)	7	0.22
Bilişim Enstitüsü - Bilgisayar Bilimleri (Dr)	3	0.10
Bilişim Enstitüsü - Bilgisayar Bilimleri (Tezsiz YI)	2	0.06
Bilişim Enstitüsü - Bilgisayar Bilimleri (Uzaktan Öğretim Tezsiz YI)	5	0.16
Bilişim Enstitüsü - Bilişim Sistemleri (Dr)	1	0.03
Bilişim Enstitüsü - Bilişim Sistemleri (Tezli YI)	2	0.06
Bilişim Enstitüsü - Bilişim Sistemleri (Tezsiz YI)	3	0.10
Bilişim Enstitüsü - Bilişim Sistemleri (Uzaktan Öğretim Tezsiz YI)	7	0.22
Bilişim Enstitüsü - Oyun Teknolojileri (Uzaktan Öğretim Tezsiz YI)	4	0.13
Bilişim Enstitüsü - Sağlık Bilişimi (Tezli YI)	2	0.06
Bilişim Enstitüsü - Sağlık Bilişimi (Uzaktan Öğretim Tezsiz YI)	1	0.03
Bilişim Enstitüsü - Yönetim Bilişim Sistemleri (Dr)	1	0.03
Bilişim Enstitüsü - Yönetim Bilişim Sistemleri (Tezsiz YI)	5	0.16
Bilişim Enstitüsü - Yönetim Bilişim Sistemleri (Uzaktan Öğretim Tezsiz YI)	6	0.19
Diş Hekimliği Fakültesi - Lisans - Diş Hekimliği	44	1.40
Diş Hekimliği Fakültesi - Uzmanlık - Diş Hekimliğinde Uzmanlık	1	0.03
Eczacılık Fakültesi - Lisans - Eczacılık (5 Yıllık)	67	2.14
Eczacılık Fakültesi - Uzmanlık - Eczacılıkta Uzmanlık	1	0.03
Eğitim Bilimleri Enstitüsü - Alman Dili Eğitimi(Dr)	1	0.03
Eğitim Bilimleri Enstitüsü - Alman Dili Eğitimi(YI)	5	0.16
Eğitim Bilimleri Enstitüsü - Arap Dili Eğitimi(Dr)	6	0.19
Eğitim Bilimleri Enstitüsü - Arap Dili Eğitimi(YI)	2	0.06
Eğitim Bilimleri Enstitüsü - Beden Eğitimi Ve Spor Öğretmenliği(Dr)	7	0.22
Eğitim Bilimleri Enstitüsü - Beden Eğitimi Ve Spor Öğretmenliği(YI)	6	0.19
Eğitim Bilimleri Enstitüsü - Bilgisayar Ve Öğretim Teknolojileri Eğitimi(Dr)	5	0.16
Eğitim Bilimleri Enstitüsü - Bilgisayar Ve Öğretim Teknolojileri Eğitimi(YI)	3	0.10
Eğitim Bilimleri Enstitüsü - Biyoloji Eğitimi(YI)	7	0.22
Eğitim Bilimleri Enstitüsü - Coğrafya Eğitimi(Dr)	1	0.03
Eğitim Bilimleri Enstitüsü - Coğrafya Eğitimi(YI)	3	0.10
Eğitim Bilimleri Enstitüsü - Çocuk Gelişimi Ve Eğitimi(Dr)	2	0.06
Eğitim Bilimleri Enstitüsü - Eğitim Programları Ve Öğretim(Dr)	3	0.10
Eğitim Bilimleri Enstitüsü - Eğitim Programları Ve Öğretim(Tezsiz YI)	1	0.03
Eğitim Bilimleri Enstitüsü - Eğitim Programları Ve Öğretim(YI)	7	0.22

Eğitim Bilimleri Enstitüsü - Eğitim Teknolojisi(YI)	3	0.10
Eğitim Bilimleri Enstitüsü - Eğitim Yönetimi (Dr)	5	0.16
Eğitim Bilimleri Enstitüsü - Eğitim Yönetimi(Tezsiz YI)	10	0.32
Eğitim Bilimleri Enstitüsü - Eğitim Yönetimi(YI)	17	0.54
Eğitim Bilimleri Enstitüsü - Eğitimde Ölçme Değerlendirme(YI)	4	0.13
Eğitim Bilimleri Enstitüsü - Eğitimin Sosyal Ve Tarihi Temelleri(YI)	1	0.03
Eğitim Bilimleri Enstitüsü - Felsefe Grubu Eğitimi(Dr)	1	0.03
Eğitim Bilimleri Enstitüsü - Felsefe Grubu Eğitimi(YI)	7	0.22
Eğitim Bilimleri Enstitüsü - Fen Bilgisi Eğitimi(Dr)	3	0.10
Eğitim Bilimleri Enstitüsü - Fen Bilgisi Eğitimi(YI)	22	0.70
Eğitim Bilimleri Enstitüsü - Fizik Eğitimi(YI)	3	0.10
Eğitim Bilimleri Enstitüsü - Fransız Dili Eğitimi(Dr)	2	0.06
Eğitim Bilimleri Enstitüsü - Fransız Dili Eğitimi(YI)	3	0.10
Eğitim Bilimleri Enstitüsü - İlköğretim Matematik Eğitimi(Dr)	2	0.06
Eğitim Bilimleri Enstitüsü - İlköğretim Matematik Eğitimi(YI)	3	0.10
Eğitim Bilimleri Enstitüsü - İngiliz Dili Eğitimi(Dr)	2	0.06
Eğitim Bilimleri Enstitüsü - İngiliz Dili Eğitimi(YI)	3	0.10
Eğitim Bilimleri Enstitüsü - İngilizce Öğretmenliği(Dr)	30	0.96
Eğitim Bilimleri Enstitüsü - Kimya Eğitimi(Dr)	1	0.03
Eğitim Bilimleri Enstitüsü - Kimya Eğitimi(YI)	2	0.06
Eğitim Bilimleri Enstitüsü - Matematik Eğitimi(Dr)	1	0.03
Eğitim Bilimleri Enstitüsü - Matematik Eğitimi(YI)	2	0.06
Eğitim Bilimleri Enstitüsü - Müzik Eğitimi(Dr)	1	0.03
Eğitim Bilimleri Enstitüsü - Müzik Eğitimi(YI)	2	0.06
Eğitim Bilimleri Enstitüsü - Okul Öncesi Eğitimi(Dr)	11	0.35
Eğitim Bilimleri Enstitüsü - Okul Öncesi Eğitimi(YI)	17	0.54
Eğitim Bilimleri Enstitüsü - Özel Eğitim(Dr)	6	0.19
Eğitim Bilimleri Enstitüsü - Özel Eğitim(YI)	8	0.26
Eğitim Bilimleri Enstitüsü - Rehberlik Ve Psikolojik Danışmanlık(Dr)	16	0.51
Eğitim Bilimleri Enstitüsü - Rehberlik Ve Psikolojik Danışmanlık(YI)	9	0.29
Eğitim Bilimleri Enstitüsü - Resim İş Eğitimi(Dr)	5	0.16
Eğitim Bilimleri Enstitüsü - Resim İş Eğitimi(YI)	15	0.48
Eğitim Bilimleri Enstitüsü - Sınıf Eğitimi(Dr)	10	0.32
Eğitim Bilimleri Enstitüsü - Sınıf Eğitimi(Tezsiz YI)	1	0.03
Eğitim Bilimleri Enstitüsü - Sınıf Eğitimi(YI)	12	0.38
Eğitim Bilimleri Enstitüsü - Sosyal Bilgiler Eğitimi(Dr)	4	0.13
Eğitim Bilimleri Enstitüsü - Sosyal Bilgiler Eğitimi(YI)	6	0.19
Eğitim Bilimleri Enstitüsü - Tarih Eğitimi(Dr)	3	0.10
Eğitim Bilimleri Enstitüsü - Tarih Eğitimi(YI)	5	0.16
Eğitim Bilimleri Enstitüsü - Türk Dili Ve Edebiyatı Eğitimi(Dr)	1	0.03
Eğitim Bilimleri Enstitüsü - Türk Dili Ve Edebiyatı Eğitimi(YI)	2	0.06

Eğitim Bilimleri Enstitüsü - Türkçe Eğitimi(Dr)	2	0.06
Eğitim Bilimleri Enstitüsü - Türkçe Eğitimi(YI)	1	0.03
Eğitim Bilimleri Enstitüsü - Yabancı Dil Olarak Türkçenin Öğretimi(Dr)	2	0.06
Eğitim Bilimleri Enstitüsü - Zihin Engellilerin Eğitimi(Dr)	1	0.03
Fen Bilimleri Enstitüsü - Ağaç İşleri Endüstri Mühendisliği(Dr)	2	0.06
Fen Bilimleri Enstitüsü - Bilgisayar Mühendisliği (Mühendislik Fakültesi)(Dr)	1	0.03
Fen Bilimleri Enstitüsü - Bilgisayar Mühendisliği (Mühendislik Fakültesi)(YI)	5	0.16
Fen Bilimleri Enstitüsü - Bilgisayar Mühendisliği (Teknoloji Fakültesi)(Dr)	3	0.10
Fen Bilimleri Enstitüsü - Bilgisayar Mühendisliği (Teknoloji Fakültesi)(YI)	6	0.19
Fen Bilimleri Enstitüsü - Biyoloji(Dr)	1	0.03
Fen Bilimleri Enstitüsü - Biyoloji(YI)	8	0.26
Fen Bilimleri Enstitüsü - Çevre Bilimleri(Dr)	1	0.03
Fen Bilimleri Enstitüsü - Çevre Bilimleri(YI)	1	0.03
Fen Bilimleri Enstitüsü - Elektrik Elektronik Mühendisliği (Mühendislik Fakü(Dr)	5	0.16
Fen Bilimleri Enstitüsü - Elektrik Elektronik Mühendisliği (Mühendislik Fakü(YI)	12	0.38
Fen Bilimleri Enstitüsü - Elektrik Elektronik Mühendisliği (Teknoloji Fakült(Dr)	2	0.06
Fen Bilimleri Enstitüsü - Elektrik Elektronik Mühendisliği (Teknoloji Fakült(YI)	16	0.51
Fen Bilimleri Enstitüsü - Elektrik-Elektronik Mühendisliği (Dr)(İngilizce)	1	0.03
Fen Bilimleri Enstitüsü - Elektrik-Elektronik Mühendisliği(YI)(İngilizce)	4	0.13
Fen Bilimleri Enstitüsü - Endüstri Mühendisliği(Dr)	1	0.03
Fen Bilimleri Enstitüsü - Endüstri Mühendisliği(YI)	7	0.22
Fen Bilimleri Enstitüsü - Endüstriyel Tasarım (Dr)	1	0.03
Fen Bilimleri Enstitüsü - Endüstriyel Tasarım (YI)	5	0.16
Fen Bilimleri Enstitüsü - Endüstriyel Tasarım Mühendisliği (Dr)	2	0.06
Fen Bilimleri Enstitüsü - Endüstriyel Tasarım Mühendisliği (YI)	2	0.06
Fen Bilimleri Enstitüsü - Enerji Sistemleri Mühendisliği(Dr)	4	0.13
Fen Bilimleri Enstitüsü - Enerji Sistemleri Mühendisliği(YI)	5	0.16
Fen Bilimleri Enstitüsü - Fizik(Dr)	2	0.06
Fen Bilimleri Enstitüsü - Fizik(YI)	9	0.29
Fen Bilimleri Enstitüsü - Fotonik Bilimi Ve Mühendisliği (Dr)	1	0.03
Fen Bilimleri Enstitüsü - Fotonik Bilimi Ve Mühendisliği (YI)	1	0.03
Fen Bilimleri Enstitüsü - İleri Teknolojiler(Dr)	2	0.06
Fen Bilimleri Enstitüsü - İleri Teknolojiler(YI)	2	0.06
Fen Bilimleri Enstitüsü - İmalat Mühendisliği(Dr)	2	0.06
Fen Bilimleri Enstitüsü - İmalat Mühendisliği(YI)	6	0.19
Fen Bilimleri Enstitüsü - İnşaat Mühendisliği (Mühendislik Fakültesi)(Dr)	4	0.13
Fen Bilimleri Enstitüsü - İnşaat Mühendisliği (Mühendislik Fakültesi)(YI)	5	0.16
Fen Bilimleri Enstitüsü - İnşaat Mühendisliği (Teknoloji Fakültesi)(Dr)	3	0.10
Fen Bilimleri Enstitüsü - İnşaat Mühendisliği (Teknoloji Fakültesi)(YI)	7	0.22
Fen Bilimleri Enstitüsü - İstatistik(Dr)	3	0.10
Fen Bilimleri Enstitüsü - İstatistik(YI)	6	0.19

Fen Bilimleri Enstitüsü - Kazaların Çevresel Ve Teknik Araştırması (Dr)	3	0.10
Fen Bilimleri Enstitüsü - Kimya (Dr)	4	0.13
Fen Bilimleri Enstitüsü - Kimya (Dr) (İngilizce)	1	0.03
Fen Bilimleri Enstitüsü - Kimya (YI)	9	0.29
Fen Bilimleri Enstitüsü - Kimya Mühendisliği(Dr)	4	0.13
Fen Bilimleri Enstitüsü - Kimya Mühendisliği(YI)	15	0.48
Fen Bilimleri Enstitüsü - Makina Mühendisliği(Dr)	5	0.16
Fen Bilimleri Enstitüsü - Makina Mühendisliği(YI)	2	0.06
Fen Bilimleri Enstitüsü - Makina Mühendisliği(YI)(İngilizce)	2	0.06
Fen Bilimleri Enstitüsü - Matematik(Dr)	4	0.13
Fen Bilimleri Enstitüsü - Matematik(YI)	4	0.13
Fen Bilimleri Enstitüsü - Metalurji Ve Malzeme Mühendisliği(Dr)	2	0.06
Fen Bilimleri Enstitüsü - Metalurji Ve Malzeme Mühendisliği(YI)	3	0.10
Fen Bilimleri Enstitüsü - Mimarlık (Dr)(İngilizce)	4	0.13
Fen Bilimleri Enstitüsü - Mimarlık (YI)(İngilizce)	1	0.03
Fen Bilimleri Enstitüsü - Mimarlık(Dr)	3	0.10
Fen Bilimleri Enstitüsü - Mimarlık(YI)	8	0.26
Fen Bilimleri Enstitüsü - Nükleer Bilimler (YI)	1	0.03
Fen Bilimleri Enstitüsü - Otomotiv Mühendisliği(YI)	5	0.16
Fen Bilimleri Enstitüsü - Planlamada Coğrafi Bilgi Sistemleri (YI)	1	0.03
Fen Bilimleri Enstitüsü - Proses Güvenliği (Tezsiz YI)	2	0.06
Fen Bilimleri Enstitüsü - Şehir Ve Bölge Planlama(Dr)	5	0.16
Fen Bilimleri Enstitüsü - Şehir Ve Bölge Planlama(Dr)(İngilizce)	1	0.03
Fen Bilimleri Enstitüsü - Şehir Ve Bölge Planlama(YI)	4	0.13
Fen Bilimleri Enstitüsü - Şehir Ve Bölge Planlama(YI) (İngilizce)	2	0.06
Fen Bilimleri Enstitüsü - Trafik Planlaması Ve Uygulaması(YI)	3	0.10
Fen Bilimleri Enstitüsü - Veri Bilimi (YI)	6	0.19
Fen Bilimleri Enstitüsü-Aselsan-Elektirik Elektronik Mühendisliği (Dr)	1	0.03
Fen Fakültesi - Biyoloji	19	0.61
Fen Fakültesi - Fizik	14	0.45
Fen Fakültesi - İstatistik	46	1.47
Fen Fakültesi - Kimya	14	0.45
Fen Fakültesi - Matematik	26	0.83
Fen Fakültesi - Matematik (Uzaktan Eğitim)	13	0.41
Gazi Eğitim Fakültesi - Almanca Öğretmenliği	14	0.45
Gazi Eğitim Fakültesi - Arapça Öğretmenliği	16	0.51
Gazi Eğitim Fakültesi - Bilgisayar Ve Öğretim Teknolojileri Öğretmenliği	4	0.13
Gazi Eğitim Fakültesi - Biyoloji Öğretmenliği (4 Yıllık)	11	0.35
Gazi Eğitim Fakültesi - Coğrafya Öğretmenliği (4 Yıllık)	10	0.32
Gazi Eğitim Fakültesi - Felsefe Grubu Öğretmenliği (4 Yıllık)	9	0.29
Gazi Eğitim Fakültesi - Fen Bilgisi Öğretmenliği	22	0.70

Gazi Eğitim Fakültesi - Fizik Öğretmenliği (4 Yıllık)	8	0.26
Gazi Eğitim Fakültesi - Fransızca Öğretmenliği	16	0.51
Gazi Eğitim Fakültesi - İlköğretim Matematik Öğretmenliği	24	0.77
Gazi Eğitim Fakültesi - İngilizce Öğretmenliği	24	0.77
Gazi Eğitim Fakültesi - Kimya Öğretmenliği (4 Yıllık)	7	0.22
Gazi Eğitim Fakültesi - Matematik Öğretmenliği (4 Yıllık)	11	0.35
Gazi Eğitim Fakültesi - Müzik Öğretmenliği	17	0.54
Gazi Eğitim Fakültesi - Okul Öncesi Öğretmenliği	25	0.80
Gazi Eğitim Fakültesi - Özel Eğitim Öğretmenliği	29	0.92
Gazi Eğitim Fakültesi - Rehberlik Ve Psikolojik Danışmanlık	25	0.80
Gazi Eğitim Fakültesi - Resim-İş Öğretmenliği	23	0.73
Gazi Eğitim Fakültesi - Sınıf Öğretmenliği	35	1.12
Gazi Eğitim Fakültesi - Sosyal Bilgiler Öğretmenliği	16	0.51
Gazi Eğitim Fakültesi - Tarih Öğretmenliği (4 Yıllık)	10	0.32
Gazi Eğitim Fakültesi - Türk Dili Ve Edebiyatı Öğretmenliği (4 Yıllık)	7	0.22
Gazi Eğitim Fakültesi - Türkçe Öğretmenliği	18	0.57
Hemşirelik Fakültesi - Hemşirelik	71	2.26
Mimarlık Fakültesi - Endüstri Ürünleri Tasarımı	3	0.10
Mimarlık Fakültesi - Endüstriyel Tasarım	87	2.77
Mimarlık Fakültesi - Mimarlık	63	2.01
Mimarlık Fakültesi - Şehir Ve Bölge Planlama	76	2.42
Mühendislik Fakültesi - Bilgisayar Mühendisliği	47	1.50
Mühendislik Fakültesi - Elektrik-Elektronik Mühendisliği	23	0.73
Mühendislik Fakültesi - Elektrik-Elektronik Mühendisliği (İngilizce)	11	0.35
Mühendislik Fakültesi - Endüstri Mühendisliği	28	0.89
Mühendislik Fakültesi - Endüstri Mühendisliği (İngilizce)	20	0.64
Mühendislik Fakültesi - İnşaat Mühendisliği	47	1.50
Mühendislik Fakültesi - İnşaat Mühendisliği (İngilizce)	26	0.83
Mühendislik Fakültesi - Kimya Mühendisliği	37	1.18
Mühendislik Fakültesi - Kimya Mühendisliği (İngilizce)	49	1.56
Mühendislik Fakültesi - Makine Mühendisliği	45	1.43
Mühendislik Fakültesi - Makine Mühendisliği (İngilizce)	32	1.02
Sağlık Bilimleri Enstitüsü - Antrenman Ve Hareket Bilimleri Programı(Dr)	1	0.03
Sağlık Bilimleri Enstitüsü - Beden Eğitimi Ve Spor(Dr)	1	0.03
Sağlık Bilimleri Enstitüsü - Beden Eğitimi Ve Spor(YI)	2	0.06
Sağlık Bilimleri Enstitüsü - Besin Analizleri Ve Beslenme Bilim Dalı(YI)	2	0.06
Sağlık Bilimleri Enstitüsü - Beslenme Ve Diyetetik Anabilim Dalı(Dr)	21	0.67
Sağlık Bilimleri Enstitüsü - Beslenme Ve Diyetetik Anabilim Dalı(YI)	6	0.19
Sağlık Bilimleri Enstitüsü - Biyofizik Anabilim Dalı(Dr)	1	0.03
Sağlık Bilimleri Enstitüsü - Biyokimya (Eczacılık) Anabilim Dalı(Dr)	1	0.03
Sağlık Bilimleri Enstitüsü - Farmakognozi Anabilim Dalı(Dr)	5	0.16

Sağlık Bilimleri Enstitüsü - Farmasötik Kimya Anabilim Dalı(Dr)	1	0.03
Sağlık Bilimleri Enstitüsü - Farmasötik Mikrobiyoloji Anabilim Dalı(YI)	1	0.03
Sağlık Bilimleri Enstitüsü - Farmasötik Teknoloji Anabilim Dalı(Dr)	6	0.19
Sağlık Bilimleri Enstitüsü - Farmasötik Teknoloji Anabilim Dalı(YI)	3	0.10
Sağlık Bilimleri Enstitüsü - Farmasötik Toksikoloji Anabilim Dalı(YI)	3	0.10
Sağlık Bilimleri Enstitüsü - Fitoterapi Programı(YI)	2	0.06
Sağlık Bilimleri Enstitüsü - Fizyoterapi Ve Rehabilitasyon A.B.D.(Dr)	10	0.32
Sağlık Bilimleri Enstitüsü - Fizyoterapi Ve Rehabilitasyon A.B.D.(YI)	4	0.13
Sağlık Bilimleri Enstitüsü - Halk Sağlığı Anabilim Dalı(Dr)	2	0.06
Sağlık Bilimleri Enstitüsü - Hemşirelik Anabilim Dalı(Dr)	6	0.19
Sağlık Bilimleri Enstitüsü - Hemşirelik Anabilim Dalı(YI)	3	0.10
Sağlık Bilimleri Enstitüsü - Hemşirelik Esasları (YI)	1	0.03
Sağlık Bilimleri Enstitüsü - Hemşirelikte Yönetim(Tezsiz YI)	2	0.06
Sağlık Bilimleri Enstitüsü - İç Hastalıkları Hemşireliği (YI)	1	0.03
Sağlık Bilimleri Enstitüsü - İş Sağlığı Ve Güvenliği Anabilim Dalı(YI)	2	0.06
Sağlık Bilimleri Enstitüsü - Nörobilim Programı(Dr)	1	0.03
Sağlık Bilimleri Enstitüsü - Periodontoloji Anabilim Dalı(Dr)	1	0.03
Sağlık Bilimleri Enstitüsü - Rekreasyon (YI)	1	0.03
Sağlık Bilimleri Enstitüsü - Restoratif Diş Tedavisi(Dr)	2	0.06
Sağlık Bilimleri Enstitüsü - Sosyal Hizmet(YI)	14	0.45
Sağlık Bilimleri Enstitüsü - Spor Yönetim Bilimleri Programı(Dr)	1	0.03
Sağlık Bilimleri Enstitüsü - Spor Yönetim Bilimleri Programı(YI)	2	0.06
Sağlık Bilimleri Enstitüsü - Tıbbi Biyokimya(Dr)	2	0.06
Sağlık Bilimleri Enstitüsü - Tıbbi Biyokimya(YI)	2	0.06
Sağlık Bilimleri Enstitüsü - Tıbbi Biyoloji Ve Genetik Anabilim Dalı(Dr)	1	0.03
Sağlık Bilimleri Enstitüsü - Tıbbi Farmakoloji(Dr)	1	0.03
Sağlık Bilimleri Enstitüsü - Tıp Eğitimi(Dr)	10	0.32
Sağlık Bilimleri Fakültesi - Beslenme Ve Diyetetik	37	1.18
Sağlık Bilimleri Fakültesi - Fizyoterapi Ve Rehabilitasyon	36	1.15
Sağlık Bilimleri Fakültesi - Hemşirelik	8	0.26
Sağlık Bilimleri Fakültesi - Odyoloji	12	0.38
Sağlık Bilimleri Fakültesi - Sosyal Hizmet	16	0.51
Sağlık Hizmetleri Meslek Yüksekokulu - Ağız Ve Diş Sağlığı	28	0.89
Sağlık Hizmetleri Meslek Yüksekokulu - İlk Ve Acil Yardım	20	0.64
Sağlık Hizmetleri Meslek Yüksekokulu - Patoloji Laboratuvar Teknikleri	35	1.12
Sağlık Hizmetleri Meslek Yüksekokulu - Tıbbi Dokümantasyon Ve Sekreterlik	64	2.04
Sağlık Hizmetleri Meslek Yüksekokulu - Tıbbi Görüntüleme Teknikleri	18	0.57
Sağlık Hizmetleri Meslek Yüksekokulu - Tıbbi Laboratuvar Teknikleri	38	1.21
Sağlık Hizmetleri Meslek Yüksekokulu - Yaşlı Bakımı	35	1.12
Spor Bilimleri Fakültesi - Antrenörlük Eğitimi	21	0.67
Spor Bilimleri Fakültesi - Beden Eğitimi Ve Spor Öğretmenliği	12	0.38

Spor Bilimleri Fakültesi - Rekreasyon	16	0.51
Spor Bilimleri Fakültesi - Spor Yöneticiliği	13	0.41
Teknik Bilimler Meslek Yüksekokulu - Elektrik Enerjisi Üretim, İletim Ve Dağıtım	19	0.61
Teknik Bilimler Meslek Yüksekokulu - Elektronik Teknolojisi	15	0.48
Teknik Bilimler Meslek Yüksekokulu - Endüstri Ürünleri Tasarımı	9	0.29
Teknik Bilimler Meslek Yüksekokulu - Endüstriyel Kalıpçılık	5	0.16
Teknik Bilimler Meslek Yüksekokulu - Kaynak Teknolojisi	12	0.38
Teknik Bilimler Meslek Yüksekokulu - Kimya Teknolojisi	17	0.54
Teknik Bilimler Meslek Yüksekokulu - Makine	32	1.02
Teknik Bilimler Meslek Yüksekokulu - Mekatronik	20	0.64
Teknik Bilimler Meslek Yüksekokulu - Polimer Teknolojisi	11	0.35
Teknoloji Fakültesi - Ağaç İşleri Endüstri Mühendisliği	13	0.41
Teknoloji Fakültesi - Bilgisayar Mühendisliği	28	0.89
Teknoloji Fakültesi - Bilgisayar Mühendisliği Mtok	7	0.22
Teknoloji Fakültesi - Elektrik-Elektronik Mühendisliği	30	0.96
Teknoloji Fakültesi - Elektrik-Elektronik Mühendisliği Mtok	7	0.22
Teknoloji Fakültesi - Endüstriyel Tasarım Mühendisliği	22	0.70
Teknoloji Fakültesi - Endüstriyel Tasarım Mühendisliği Mtok	4	0.13
Teknoloji Fakültesi - Enerji Sistemleri Mühendisliği	15	0.48
Teknoloji Fakültesi - Enerji Sistemleri Mühendisliği Mtok	9	0.29
Teknoloji Fakültesi - İmalat Mühendisliği	23	0.73
Teknoloji Fakültesi - İnşaat Mühendisliği	17	0.54
Teknoloji Fakültesi - İnşaat Mühendisliği Mtok	2	0.06
Teknoloji Fakültesi - Metalurji Ve Malzeme Mühendisliği	48	1.53
Teknoloji Fakültesi - Metalurji Ve Malzeme Mühendisliği Mtok	16	0.51
Teknoloji Fakültesi - Otomotiv Mühendisliği	31	0.99
Teknoloji Fakültesi - Otomotiv Mühendisliği Mtok	8	0.26
Tıp Fakültesi - Lisans - Tıp (İngilizce)	35	1.12
Tıp Fakültesi - Lisans - Tıp (Türkçe)	83	2.65
Tıp Fakültesi - Uzmanlık - Acil Tıp	1	0.03
Tıp Fakültesi - Uzmanlık - Çocuk Sağlığı ve Hastalıkları	1	0.03
Tıp Fakültesi - Uzmanlık - Halk Sağlığı	1	0.03
Tıp Fakültesi - Uzmanlık - Nöroloji Algoloji	1	0.03
Tusaş Kazan Meslek Yüksekokulu - Bilgisayar Programcılığı	25	0.80
Tusaş Kazan Meslek Yüksekokulu - Bilişim Güvenliği Teknolojisi	13	0.41
Tusaş Kazan Meslek Yüksekokulu - Kontrol Ve Otomasyon Teknolojisi	11	0.35
Tusaş Kazan Meslek Yüksekokulu - Uçak Teknolojisi	35	1.12
Uygulamalı Bilimler Fakültesi - Fotonik	10	0.32
Uygulamalı Bilimler Fakültesi - Yönetim Bilişim Sistemleri	4	0.13
Diğer	9	0.29
Toplam	3136	100.00

Sınıfınız

	Frekans	Yüzde
Ön Lisans 1. Sınıf	665	21.21
Yabancı Dil Hazırlık	486	15.50
Lisans 1. Sınıf	1570	50.06
Tezli Yüksek Lisans	229	7.30
Tezsiz Yüksek Lisans	56	1.79
Doktora	127	4.05
Uzmanlık	3	0.10
Toplam	3136	100.00

Kaydolduğunuz program kaçınıcı tercihinizdi?

	Frekans	Yüzde	Geçerli Yüzde
1-5	1554	49.55	64.60
5-10	492	15.69	20.50
11-15	218	6.95	9.10
16-24	140	4.46	5.80
Toplam	2404	76.66	
Eksik Gözlem	732	23.34	
Toplam	3136	100.00	100.00

ARAŞTIRMANIN TEMEL BULGULARI

YÖA-2023'ün tüm bulguları ayrıntılı olarak bu araştırma raporunun ekler kısmında tablolar ve grafikler biçiminde verilmiştir. Bu kısımda araştırma sonucu elde edilen temel bulgular özetlenmiştir.

TEK BOYUTLU ANALİZLER

- Ankete katılan öğrencilerin %71.78'i Gazi Üniversitesi'ni Araştırmacı olarak tanımlamaya yönelik olumlu görüş bildirirken, %2.55'i olumsuz görüş bildirmiştir. Bunun yanısıra, katılımcıların %9.60'ıkararsız, %16.07'si konuya ilişkin herhangi bir fikri olmadığını beyan etmiştir.
- Ankete katılan öğrencilerin %89.60'ı Gazi Üniversitesi'ni Başarılı olarak tanımlamaya yönelik olumlu görüş bildirirken, %3.06'sı olumsuz görüş bildirmiştir. Bunun yanısıra, katılımcıların %3.79'ukararsız, %3.54'ü konuya ilişkin herhangi bir fikri olmadığını beyan etmiştir.
- Ankete katılan öğrencilerin %64.09'u Gazi Üniversitesi'ni Çağdaş ve modern olarak tanımlamaya yönelik olumlu görüş bildirirken, %7.78'i olumsuz görüş bildirmiştir. Bunun yanısıra, katılımcıların %16.68'ikararsız, %11.45'i konuya ilişkin herhangi bir fikri olmadığını beyan etmiştir.
- Ankete katılan öğrencilerin %67.35'i Gazi Üniversitesi'ni Girişimci olarak tanımlamaya yönelik olumlu görüş bildirirken, %3.51'i olumsuz görüş bildirmiştir. Bunun yanısıra, katılımcıların %11.26'sıkararsız, %17.89'u konuya ilişkin herhangi bir fikri olmadığını beyan etmiştir.
- Ankete katılan öğrencilerin %64.32'si Gazi Üniversitesi'ni İş birliğine açık olarak tanımlamaya yönelik olumlu görüş bildirirken, %2.90'ı olumsuz görüş bildirmiştir. Bunun yanısıra, katılımcıların %9.73'ükararsız, %23.05'i konuya ilişkin herhangi bir fikri olmadığını beyan etmiştir.
- Ankete katılan öğrencilerin %89.32'si Gazi Üniversitesi'ni Kaliteli olarak tanımlamaya yönelik olumlu görüş bildirirken, %2.81'i olumsuz görüş bildirmiştir. Bunun yanısıra, katılımcıların %3.86'sıkararsız, %4.02'si konuya ilişkin herhangi bir fikri olmadığını beyan etmiştir.
- Ankete katılan öğrencilerin %68.53'ü Gazi Üniversitesi'ni Kapsayıcı olarak tanımlamaya yönelik olumlu görüş bildirirken, %4.02'si olumsuz görüş bildirmiştir. Bunun yanısıra, katılımcıların %9.18'ikararsız, %18.27'si konuya ilişkin herhangi bir fikri olmadığını beyan etmiştir.
- Ankete katılan öğrencilerin %69.90'ı Gazi Üniversitesi'ni Katılımcı olarak tanımlamaya yönelik olumlu görüş bildirirken, %2.74'ü olumsuz görüş bildirmiştir. Bunun yanısıra, katılımcıların %8.51'ikararsız, %18.85'i konuya ilişkin herhangi bir fikri olmadığını beyan etmiştir.
- Ankete katılan öğrencilerin %94.36'sı Gazi Üniversitesi'ni Köklü olarak tanımlamaya yönelik olumlu görüş bildirirken, %2.58'i olumsuz görüş bildirmiştir. Bunun yanısıra, katılımcıların %1.08'ikararsız, %1.98'i konuya ilişkin herhangi bir fikri olmadığını beyan etmiştir.
- Ankete katılan öğrencilerin %84.44'ü Gazi Üniversitesi'ni Kurumsal olarak tanımlamaya yönelik olumlu görüş bildirirken, %2.81'i olumsuz görüş bildirmiştir. Bunun yanısıra, katılımcıların %4.18'ikararsız, %8.58'i konuya ilişkin herhangi bir fikri olmadığını beyan etmiştir.
- Ankete katılan öğrencilerin %41.87'si Gazi Üniversitesi'ni Öğrenci sorunlarına duyarlı olarak tanımlamaya yönelik olumlu görüş bildirirken, %6.51'i olumsuz görüş bildirmiştir. Bunun yanısıra, katılımcıların %15.31'ikararsız, %36.29'u konuya ilişkin herhangi bir fikri olmadığını beyan etmiştir.

- Ankete katılan öğrencilerin %90.18'i Gazi Üniversitesi'ni Saygın olarak tanımlamaya yönelik olumlu görüş bildirirken, %2.97'si olumsuz görüş bildirmiştir. Bunun yanısıra, katılımcıların %3.25'ikararsız, %3.60'ı konuya ilişkin herhangi bir fikri olmadığını beyan etmiştir.
- Ankete katılan öğrencilerin %44.42'si Gazi Üniversitesi'ni Şeffaf olarak tanımlamaya yönelik olumlu görüş bildirirken, %4.66'sı olumsuz görüş bildirmiştir. Bunun yanısıra, katılımcıların %15.43'ükararsız, %35.46'sı konuya ilişkin herhangi bir fikri olmadığını beyan etmiştir.
- Ankete katılan öğrencilerin %62.47'si Gazi Üniversitesi'ni Teşvik edici olarak tanımlamaya yönelik olumlu görüş bildirirken, %3.54'ü olumsuz görüş bildirmiştir. Bunun yanısıra, katılımcıların %9.57'sikararsız, %24.43'ü konuya ilişkin herhangi bir fikri olmadığını beyan etmiştir.
- Ankete katılan öğrencilerin %64.16'sı Gazi Üniversitesi'ni Topluma duyarlı olarak tanımlamaya yönelik olumlu görüş bildirirken, %3.48'i olumsuz görüş bildirmiştir. Bunun yanısıra, katılımcıların %8.61'ikararsız, %23.76'sı konuya ilişkin herhangi bir fikri olmadığını beyan etmiştir.
- Ankete katılan öğrencilerin %68.14'ü Gazi Üniversitesi'ni Uluslararası olarak tanımlamaya yönelik olumlu görüş bildirirken, %4.62'si olumsuz görüş bildirmiştir. Bunun yanısıra, katılımcıların %10.52'sikararsız, %16.71'i konuya ilişkin herhangi bir fikri olmadığını beyan etmiştir.
- Ankete katılan öğrencilerin %62.05'i Gazi Üniversitesi'ni Yenilikçi olarak tanımlamaya yönelik olumlu görüş bildirirken, %5.58'i olumsuz görüş bildirmiştir. Bunun yanısıra, katılımcıların %10.97'sikararsız, %21.36'sı konuya ilişkin herhangi bir fikri olmadığını beyan etmiştir.

İKİ BOYUTLU ANALİZLER

Ankete katılan öğrencilerin Gazi Üniversitesini nasıl tanımlarsınız? sorusuna verdikleri yanıtların cinsiyet bazında oranları aşağıdaki tabloda özetlenmiştir.

	Kadın				Erkek			
	Olumlu	Olumsuz	Kararsız	Fikri Yok	Olumlu	Olumsuz	Kararsız	Fikri Yok
Araştırmacı	76.68	1.68	7.21	14.43	64.60	3.96	12.87	18.56
Başarılı	92.28	2.35	3.02	2.35	85.64	3.96	4.95	5.20
Çağdaş ve modern	67.28	6.38	15.10	11.24	59.41	9.90	18.81	11.88
Girişimci	71.64	3.19	8.72	16.44	61.14	3.96	15.10	20.05
İş birliğine açık	66.95	2.35	8.05	22.65	60.40	3.71	12.13	23.76
Kaliteli	92.11	1.85	3.02	2.85	85.15	3.96	4.95	5.69
Kapsayıcı	71.81	2.68	8.22	17.28	63.86	5.94	10.40	19.80
Katılımcı	74.16	1.85	6.71	17.28	63.61	3.71	11.14	21.29
Köklü	95.64	2.35	0.67	1.17	92.57	2.72	1.73	2.97
Kurumsal	86.91	2.18	3.52	7.21	80.69	3.71	5.20	10.40
Öğrenci sorunlarına duyarlı	42.95	4.70	14.60	37.92	40.59	9.16	16.34	33.91
Saygın	92.28	2.35	2.85	2.68	87.13	3.96	3.71	4.95
Şeffaf	45.30	3.86	13.76	36.91	43.32	5.94	17.82	33.42
Teşvik edici	64.77	2.68	8.39	24.16	58.91	4.95	11.14	25.00
Topluma duyarlı	67.79	2.68	6.88	22.82	58.91	4.70	11.39	25.25
Uluslararası	71.14	3.52	8.56	16.78	63.61	6.19	13.37	16.58
Yenilikçi	65.60	4.19	9.06	21.31	56.93	7.67	13.86	21.53

Tablo incelendiğinde; ankete katılan Kadın öğrencilerin, Erkek öğrencilere nispeten daha olumlu yönde görüş bildirmiştir. Olumsuz yönde beyan edilen görüşler tanımlamaların tamamında oldukça düşük seyretmiş olup cinsiyete göre majör değişkenlik göstermemektedir.

EKLER

EK 1: FREKANS TABLOLARI

Gazi Üniversitesini ne kadar tanıyorsunuz?

	Frekans	Yüzde
Hiç tanımıyorum	331	10.55
Biraz tanıyorum	1780	56.76
Tanıyorum	614	19.58
İyi tanıyorum	273	8.71
Çok iyi tanıyorum	138	4.40
Toplam	3136	100.00

Gazi Üniversitesini tercih etme sebebiniz?

	Frekans	Yüzde ^a	Yüzde ^b
Eğitim kalitesi	2276	14.5%	72.6%
Saygın bir üniversite olması	2160	13.8%	68.9%
Ankara'da bulunması	2105	13.4%	67.1%
Akademik personelin niteliği	1565	10.0%	49.9%
Akredite bir üniversite olması	1030	6.6%	32.8%
İş olanakları	896	5.7%	28.6%
Ailemin yaşadığı yere yakın olması	876	5.6%	27.9%
Kurumsal bir yapıya sahip olması	677	4.3%	21.6%
Araştırma üniversitesi olması	649	4.1%	20.7%
Yurt dışı olanakları	482	3.1%	15.4%
Araştırma olanakları	468	3.0%	14.9%
Sosyal olanaklar	451	2.9%	14.4%
Staj olanakları	437	2.8%	13.9%
Diğer	381	2.4%	12.1%
Kütüphane olanakları	332	2.1%	10.6%
Kültürel olanakları	274	1.7%	8.7%
Girişimcilik olanakları	250	1.6%	8.0%
İyi yönetilmesi	209	1.3%	6.7%
Spor olanakları	158	1.0%	5.0%
Toplam	15676	100.0%	499.9%

^a Cevaba Göre Yüzde

^b Kişiye Göre Yüzde

Bölümünüzü/Programınızı tercih etme sebebiniz?

	Frekans	Yüzde ^a	Yüzde ^b
İyi bir iş bulabilme olanağı	1696	10.8%	54.1%
Eğitimin kalitesi	1500	9.6%	47.8%
Kişisel gelişim	1371	8.7%	43.7%
İdealimdeki meslek olması	1348	8.6%	43.0%
Mesleki gelişim	1236	7.9%	39.4%
Eğitim altyapısı	1082	6.9%	34.5%
Akademik personelin niteliği	984	6.3%	31.4%
Mesleğin saygınlığı	946	6.0%	30.2%
Mesleğin ekonomik getirisi	939	6.0%	29.9%
Aile ve tanıdıklarının yönlendirmesi	834	5.3%	26.6%
Yurt dışı olanakları	820	5.2%	26.1%
Diğer	614	3.9%	19.6%
Akredite olması	566	3.6%	18.0%
Lisansüstü eğitim olanakları	543	3.5%	17.3%
Araştırma altyapısı	522	3.3%	16.6%
Yan dal ve çift ana dal olanakları	357	2.3%	11.4%
Yabancı dil eğitimi	315	2.0%	10.0%
Toplam	15673	100.0%	499.8%

^a Cevaba Göre Yüzde^b Kişiyeye Göre Yüzde**Gazi Üniversitesinden beklentiniz nedir?**

	Frekans	Yüzde ^a	Yüzde ^b
Akademik gelişiminin desteklenmesi	2342	14.9%	74.7%
Eğitim ve öğretim hizmetlerinin nitelikli olması	2082	13.3%	66.4%
Kariyer destekleri	1884	12.0%	60.1%
Öğrenci görüşlerine değer verilmesi	1219	7.8%	38.9%
Araştırma ve geliştirme hizmetlerinin nitelikli olması	1173	7.5%	37.4%
Kendimi değerli hissetmek	1138	7.3%	36.3%
Sosyal olanaklar	890	5.7%	28.4%
Kalite çalışmalarının etkin şekilde yürütülmesi	768	4.9%	24.5%
Öğrenci topluluklarının etkin çalışması	602	3.8%	19.2%
Burs olanakları	586	3.7%	18.7%
Teknolojik altyapının sürekli gelişmesi	586	3.7%	18.7%
Öğrenci katılımı yönetim anlayışı	515	3.3%	16.4%
Kültürel olanaklar	427	2.7%	13.6%
Kısmi zamanlı çalışma olanakları	331	2.1%	10.6%
Sportif olanaklar	304	1.9%	9.7%
Mezun ilişkileri	265	1.7%	8.5%
Rehberlik ve danışmanlık hizmetleri	264	1.7%	8.4%
Uzaktan eğitim hizmetlerinin nitelikli olması	204	1.3%	6.5%

Dezavantajlı gruplara yönelik hizmetler	95	0.6%	3.0%
Toplam	15675	100.0%	499.8%
^a Cevaba Göre Yüzde			
^b Kişiyeye Göre Yüzde			

Ankete katılan öğrencilerin “**Gazi Üniversitesini nasıl tanımlarsınız?**” sorusu bazında yapılan tanımlamalara verdikleri cevaplara ilişkin tablolar aşağıdaki gibidir.

Araştırmacı

	Frekans	Yüzde
Kesinlikle Katılmıyorum	34	1.08
Katılmıyorum	46	1.47
Kararsızım	301	9.60
Katılıyorum	1802	57.46
Kesinlikle Katılıyorum	449	14.32
Fikrim Yok	504	16.07
Toplam	3136	100.00

Başarılı

	Frekans	Yüzde
Kesinlikle Katılmıyorum	53	1.69
Katılmıyorum	43	1.37
Kararsızım	119	3.79
Katılıyorum	1815	57.88
Kesinlikle Katılıyorum	995	31.73
Fikrim Yok	111	3.54
Toplam	3136	100.00

Çağdaş ve modern

	Frekans	Yüzde
Kesinlikle Katılmıyorum	84	2.68
Katılmıyorum	160	5.10
Kararsızım	523	16.68
Katılıyorum	1516	48.34
Kesinlikle Katılıyorum	494	15.75
Fikrim Yok	359	11.45
Toplam	3136	100.00

Girişimci

	Frekans	Yüzde
Kesinlikle Katılmıyorum	46	1.47
Katılmıyorum	64	2.04
Kararsızım	353	11.26
Katılıyorum	1592	50.77
Kesinlikle Katılıyorum	520	16.58
Fikrim Yok	561	17.89
Toplam	3136	100.00

İş birliğine açık

	Frekans	Yüzde
Kesinlikle Katılmıyorum	41	1.31
Katılmıyorum	50	1.59
Kararsızım	305	9.73
Katılıyorum	1445	46.08
Kesinlikle Katılıyorum	572	18.24
Fikrim Yok	723	23.05
Toplam	3136	100.00

Kaliteli

	Frekans	Yüzde
Kesinlikle Katılmıyorum	47	1.50
Katılmıyorum	41	1.31
Kararsızım	121	3.86
Katılıyorum	1709	54.50
Kesinlikle Katılıyorum	1092	34.82
Fikrim Yok	126	4.02
Toplam	3136	100.00

Kapsayıcı

	Frekans	Yüzde
Kesinlikle Katılmıyorum	55	1.75
Katılmıyorum	71	2.26
Kararsızım	288	9.18
Katılıyorum	1559	49.71
Kesinlikle Katılıyorum	590	18.81
Fikrim Yok	573	18.27
Toplam	3136	100.00

Katılımcı

	Frekans	Yüzde
Kesinlikle Katılmıyorum	39	1.24
Katılmıyorum	47	1.50
Kararsızım	267	8.51
Katılıyorum	1636	52.17
Kesinlikle Katılıyorum	556	17.73
Fikrim Yok	591	18.85
Toplam	3136	100.00

Köklü

	Frekans	Yüzde
Kesinlikle Katılmıyorum	70	2.23
Katılmıyorum	11	0.35
Kararsızım	34	1.08
Katılıyorum	828	26.40
Kesinlikle Katılıyorum	2131	67.95
Fikrim Yok	62	1.98
Toplam	3136	100.00

Kurumsal

	Frekans	Yüzde
Kesinlikle Katılmıyorum	60	1.91
Katılmıyorum	28	0.89
Kararsızım	131	4.18
Katılıyorum	1495	47.67
Kesinlikle Katılıyorum	1153	36.77
Fikrim Yok	269	8.58
Toplam	3136	100.00

Öğrenci sorunlarına duyarlı

	Frekans	Yüzde
Kesinlikle Katılmıyorum	82	2.61
Katılmıyorum	122	3.89
Kararsızım	480	15.31
Katılıyorum	941	30.01
Kesinlikle Katılıyorum	372	11.86
Fikrim Yok	1138	36.29
Eksik Gözlem	1	0.03
Toplam	3136	100.00

Saygın

	Frekans	Yüzde
Kesinlikle Katılmıyorum	61	1.95
Katılmıyorum	32	1.02
Kararsızım	102	3.25
Katılıyorum	1485	47.35
Kesinlikle Katılıyorum	1343	42.83
Fikrim Yok	113	3.60
Toplam	3136	100.00

Şeffaf

	Frekans	Yüzde
Kesinlikle Katılmıyorum	56	1.79
Katılmıyorum	90	2.87
Kararsızım	484	15.43
Katılıyorum	1005	32.05
Kesinlikle Katılıyorum	388	12.37
Fikrim Yok	1112	35.46
Eksik Gözlem	1	0.03
Toplam	3136	100.00

Teşvik edici

	Frekans	Yüzde
Kesinlikle Katılmıyorum	49	1.56
Katılmıyorum	62	1.98
Kararsızım	300	9.57
Katılıyorum	1419	45.25
Kesinlikle Katılıyorum	540	17.22
Fikrim Yok	766	24.43
Toplam	3136	100.00

Topluma duyarlı

	Frekans	Yüzde
Kesinlikle Katılmıyorum	51	1.63
Katılmıyorum	58	1.85
Kararsızım	270	8.61
Katılıyorum	1461	46.59
Kesinlikle Katılıyorum	551	17.57
Fikrim Yok	745	23.76
Toplam	3136	100.00

Uluslararası

	Frekans	Yüzde
Kesinlikle Katılmıyorum	75	2.39
Katılmıyorum	70	2.23
Kararsızım	330	10.52
Katılıyorum	1414	45.09
Kesinlikle Katılıyorum	723	23.05
Fikrim Yok	524	16.71
Toplam	3136	100.00

Yenilikçi

	Frekans	Yüzde
Kesinlikle Katılmıyorum	72	2.30
Katılmıyorum	103	3.28
Kararsızım	344	10.97
Katılıyorum	1401	44.67
Kesinlikle Katılıyorum	545	17.38
Fikrim Yok	670	21.36
Eksik Gözlem	1	0.03
Toplam	3136	100.00

EK 2: İKİ BOYUTLU TABLOLAR

Uyruğunuz		Cinsiyetiniz		
		Kadın	Erkek	Toplam
T.C.	Frekans	1827	1219	3046
	Yüzde	58,3%	38,9%	97,2%
Diğer	Frekans	40	47	87
	Yüzde	1,3%	1,5%	2,8%
Toplam	Frekans	1867	1266	3133
	Yüzde	59,6%	40,4%	100,0%

Sınıfınız		Cinsiyetiniz		
		Kadın	Erkek	Toplam
Ön Lisans 1. Sınıf	Frekans	389	275	664
	Yüzde	12,4%	8,8%	21,2%
Yabancı Dil Hazırlık	Frekans	253	232	485
	Yüzde	8,1%	7,4%	15,5%
Lisans 1. Sınıf	Frekans	971	598	1569
	Yüzde	31,0%	19,1%	50,1%
Tezli Yüksek Lisans	Frekans	146	83	229
	Yüzde	4,7%	2,6%	7,3%
Tezsiz Yüksek Lisans	Frekans	30	26	56
	Yüzde	1,0%	0,8%	1,8%
Doktora	Frekans	77	50	127
	Yüzde	2,5%	1,6%	4,1%
Uzmanlık	Frekans	1	2	3
	Yüzde	0,0%	0,1%	0,1%
Toplam	Frekans	1867	1266	3133
	Yüzde	59,6%	40,4%	100,0%

Kaydolduğunuz program kaçınıcı tercihinizdi?		Cinsiyetiniz		
		Kadın	Erkek	Toplam
1-5	Frekans	917	636	1553
	Yüzde	38,2%	26,5%	64,7%
5-10	Frekans	290	201	491
	Yüzde	12,1%	8,4%	20,4%
11-15	Frekans	130	88	218
	Yüzde	5,4%	3,7%	9,1%
16-24	Frekans	90	50	140
	Yüzde	3,7%	2,1%	5,8%
Toplam	Frekans	1427	975	2402

	Yüzde	59,4%	40,6%	100,0%
--	-------	-------	-------	--------

Gazi Üniversitesini ne kadar tanıyorsunuz?		Cinsiyetiniz		
		Kadın	Erkek	Toplam
Hiç tanımıyorum	Frekans	190	140	330
	Yüzde	6,1%	4,5%	10,5%
Biraz tanıyorum	Frekans	1107	673	1780
	Yüzde	35,3%	21,5%	56,8%
Tanıyorum	Frekans	347	265	612
	Yüzde	11,1%	8,5%	19,5%
İyi tanıyorum	Frekans	155	118	273
	Yüzde	4,9%	3,8%	8,7%
Çok iyi tanıyorum	Frekans	68	70	138
	Yüzde	2,2%	2,2%	4,4%
Toplam	Frekans	1867	1266	3133
	Yüzde	59,6%	40,4%	100,0%

Gazi Üniversitesini tercih etme sebebiniz?		Cinsiyetiniz		
		Kadın	Erkek	Toplam
Ailemin yaşadığı yere yakın olması	Frekans	489	385	874
	Yüzde	3,1%	2,5%	5,6%
Akademik personelin niteliği	Frekans	955	608	1563
	Yüzde	6,1%	3,9%	10,0%
Akredite bir üniversite olması	Frekans	599	430	1029
	Yüzde	3,8%	2,7%	6,6%
Ankara'da bulunması	Frekans	1247	856	2103
	Yüzde	8,0%	5,5%	13,4%
Araştırma olanakları	Frekans	279	189	468
	Yüzde	1,8%	1,2%	3,0%
Araştırma üniversitesi olması	Frekans	408	240	648
	Yüzde	2,6%	1,5%	4,1%
Eğitim kalitesi	Frekans	1409	866	2275
	Yüzde	9,0%	5,5%	14,5%
Girişimcilik olanakları	Frekans	143	107	250
	Yüzde	0,9%	0,7%	1,6%
İş olanakları	Frekans	502	392	894
	Yüzde	3,2%	2,5%	5,7%
İyi yönetilmesi	Frekans	109	99	208
	Yüzde	0,7%	0,6%	1,3%
Kurumsal bir yapıya sahip olması	Frekans	399	278	677
	Yüzde	2,5%	1,8%	4,3%

Kültürel olanakları	Frekans	167	107	274
	Yüzde	1,1%	0,7%	1,7%
Kütüphane olanakları	Frekans	230	102	332
	Yüzde	1,5%	0,7%	2,1%
Saygın bir üniversite olması	Frekans	1342	817	2159
	Yüzde	8,6%	5,2%	13,8%
Sosyal olanaklar	Frekans	268	181	449
	Yüzde	1,7%	1,2%	2,9%
Spor olanakları	Frekans	58	100	158
	Yüzde	0,4%	0,6%	1,0%
Staj olanakları	Frekans	228	209	437
	Yüzde	1,5%	1,3%	2,8%
Yurt dışı olanakları	Frekans	303	179	482
	Yüzde	1,9%	1,1%	3,1%
Diğer	Frekans	196	185	381
	Yüzde	1,3%	1,2%	2,4%
Toplam	Frekans	9331	6330	15661
	Yüzde	59,6%	40,4%	100,0%

Bölümünüzü/Programınızı tercih etme sebebiniz?		Cinsiyetiniz		
		Kadın	Erkek	Toplam
Aile ve tanıdıklarımın yönlendirmesi	Frekans	519	314	833
	Yüzde	3,3%	2,0%	5,3%
Akademik personelin niteliği	Frekans	594	389	983
	Yüzde	3,8%	2,5%	6,3%
Akredite olması	Frekans	298	267	565
	Yüzde	1,9%	1,7%	3,6%
Araştırma altyapısı	Frekans	349	172	521
	Yüzde	2,2%	1,1%	3,3%
Eğitim altyapısı	Frekans	669	412	1081
	Yüzde	4,3%	2,6%	6,9%
Eğitimin kalitesi	Frekans	941	559	1500
	Yüzde	6,0%	3,6%	9,6%
İdealimdeki meslek olması	Frekans	779	569	1348
	Yüzde	5,0%	3,6%	8,6%
İyi bir iş bulabilme olanağı	Frekans	1010	683	1693
	Yüzde	6,5%	4,4%	10,8%
Kişisel gelişim	Frekans	801	570	1371
	Yüzde	5,1%	3,6%	8,8%
Lisansüstü eğitim olanakları	Frekans	356	187	543
	Yüzde	2,3%	1,2%	3,5%

Mesleğin ekonomik getirisi	Frekans	495	444	939
	Yüzde	3,2%	2,8%	6,0%
Mesleğin saygınlığı	Frekans	543	400	943
	Yüzde	3,5%	2,6%	6,0%
Mesleki gelişim	Frekans	734	501	1235
	Yüzde	4,7%	3,2%	7,9%
Yabancı dil eğitimi	Frekans	178	137	315
	Yüzde	1,1%	0,9%	2,0%
Yan dal ve çift ana dal olanakları	Frekans	224	133	357
	Yüzde	1,4%	0,8%	2,3%
Yurt dışı olanakları	Frekans	476	342	818
	Yüzde	3,0%	2,2%	5,2%
Diğer	Frekans	368	245	613
	Yüzde	2,4%	1,6%	3,9%
Toplam	Frekans	9334	6324	15658
	Yüzde	59,6%	40,4%	100,0%

Gazi Üniversitesinden beklentiniz nedir?		Cinsiyetiniz		
		Kadın	Erkek	Toplam
Akademik gelişiminin desteklenmesi	Frekans	1443	896	2339
	Yüzde	9,2%	5,7%	14,9%
Araştırma ve geliştirme hizmetlerinin nitelikli olması	Frekans	700	470	1170
	Yüzde	4,5%	3,0%	7,5%
Burs olanakları	Frekans	349	237	586
	Yüzde	2,2%	1,5%	3,7%
Dezavantajlı gruplara yönelik hizmetler	Frekans	39	56	95
	Yüzde	0,2%	0,4%	0,6%
Eğitim ve öğretim hizmetlerinin nitelikli olması	Frekans	1293	787	2080
	Yüzde	8,3%	5,0%	13,3%
Kalite çalışmalarının etkin şekilde yürütülmesi	Frekans	421	345	766
	Yüzde	2,7%	2,2%	4,9%
Kariyer destekleri	Frekans	1191	691	1882
	Yüzde	7,6%	4,4%	12,0%
Kendimi değerli hissetmek	Frekans	694	444	1138
	Yüzde	4,4%	2,8%	7,3%
Kısmi zamanlı çalışma olanakları	Frekans	192	139	331
	Yüzde	1,2%	0,9%	2,1%
Kültürel olanaklar	Frekans	277	150	427
	Yüzde	1,8%	1,0%	2,7%
Mezun ilişkileri	Frekans	140	125	265
	Yüzde	0,9%	0,8%	1,7%

Öğrenci görüşlerine değer verilmesi	Frekans	703	514	1217
	Yüzde	4,5%	3,3%	7,8%
Öğrenci katılımlı yönetim anlayışı	Frekans	305	210	515
	Yüzde	1,9%	1,3%	3,3%
Öğrenci topluluklarının etkin çalışması	Frekans	391	210	601
	Yüzde	2,5%	1,3%	3,8%
Rehberlik ve danışmanlık hizmetleri	Frekans	159	105	264
	Yüzde	1,0%	0,7%	1,7%
Sosyal olanaklar	Frekans	564	326	890
	Yüzde	3,6%	2,1%	5,7%
Sportif olanaklar	Frekans	120	184	304
	Yüzde	0,8%	1,2%	1,9%
Teknolojik altyapının sürekli gelişmesi	Frekans	243	343	586
	Yüzde	1,6%	2,2%	3,7%
Uzaktan eğitim hizmetlerinin nitelikli olması	Frekans	107	97	204
	Yüzde	0,7%	0,6%	1,3%
Toplam	Frekans	9331	6329	15660
	Yüzde	59,6%	40,4%	100,0%

Araştırmacı		Cinsiyetiniz		
		Kadın	Erkek	Toplam
Kesinlikle Katılmıyorum	Frekans	13	21	34
	Yüzde	0,4%	0,7%	1,1%
Katılmıyorum	Frekans	18	28	46
	Yüzde	0,6%	0,9%	1,5%
Kararsızım	Frekans	135	164	299
	Yüzde	4,3%	5,2%	9,5%
Katılıyorum	Frekans	1163	638	1801
	Yüzde	37,1%	20,4%	57,5%
Kesinlikle Katılıyorum	Frekans	270	179	449
	Yüzde	8,6%	5,7%	14,3%
Fikrim Yok	Frekans	268	236	504
	Yüzde	8,6%	7,5%	16,1%
Toplam	Frekans	1867	1266	3133
	Yüzde	59,6%	40,4%	100,0%

Başarılı		Cinsiyetiniz		
		Kadın	Erkek	Toplam
Kesinlikle Katılmıyorum	Frekans	27	26	53

	Yüzde	0,9%	0,8%	1,7%
Katılmıyorum	Frekans	17	25	42
	Yüzde	0,5%	0,8%	1,3%
Kararsızım	Frekans	56	63	119
	Yüzde	1,8%	2,0%	3,8%
Katılıyorum	Frekans	1099	715	1814
	Yüzde	35,1%	22,8%	57,9%
Kesinlikle Katılıyorum	Frekans	623	371	994
	Yüzde	19,9%	11,8%	31,7%
Fikrim Yok	Frekans	45	66	111
	Yüzde	1,4%	2,1%	3,5%
Toplam	Frekans	1867	1266	3133
	Yüzde	59,6%	40,4%	100,0%

Çağdaş ve modern		Cinsiyetiniz		
		Kadın	Erkek	Toplam
Kesinlikle Katılmıyorum	Frekans	41	43	84
	Yüzde	1,3%	1,4%	2,7%
Katılmıyorum	Frekans	77	81	158
	Yüzde	2,5%	2,6%	5,0%
Kararsızım	Frekans	283	239	522
	Yüzde	9,0%	7,6%	16,7%
Katılıyorum	Frekans	955	561	1516
	Yüzde	30,5%	17,9%	48,4%
Kesinlikle Katılıyorum	Frekans	302	192	494
	Yüzde	9,6%	6,1%	15,8%
Fikrim Yok	Frekans	209	150	359
	Yüzde	6,7%	4,8%	11,5%
Toplam	Frekans	1867	1266	3133
	Yüzde	59,6%	40,4%	100,0%

Girişimci		Cinsiyetiniz		
		Kadın	Erkek	Toplam
Kesinlikle Katılmıyorum	Frekans	18	28	46
	Yüzde	0,6%	0,9%	1,5%
Katılmıyorum	Frekans	42	21	63
	Yüzde	1,3%	0,7%	2,0%
Kararsızım	Frekans	163	190	353
	Yüzde	5,2%	6,1%	11,3%
Katılıyorum	Frekans	1015	576	1591
	Yüzde	32,4%	18,4%	50,8%
Kesinlikle Katılıyorum	Frekans	322	198	520
	Yüzde	10,3%	6,3%	16,6%
Fikrim Yok	Frekans	307	253	560
	Yüzde	9,8%	8,1%	17,9%
Toplam	Frekans	1867	1266	3133
	Yüzde	59,6%	40,4%	100,0%

İş birliğine açık		Cinsiyetiniz		
		Kadın	Erkek	Toplam
Kesinlikle Katılmıyorum	Frekans	15	26	41
	Yüzde	0,5%	0,8%	1,3%
Katılmıyorum	Frekans	27	23	50
	Yüzde	0,9%	0,7%	1,6%
Kararsızım	Frekans	151	152	303
	Yüzde	4,8%	4,9%	9,7%
Katılıyorum	Frekans	908	537	1445
	Yüzde	29,0%	17,1%	46,1%
Kesinlikle Katılıyorum	Frekans	343	228	571
	Yüzde	10,9%	7,3%	18,2%
Fikrim Yok	Frekans	423	300	723
	Yüzde	13,5%	9,6%	23,1%
Toplam	Frekans	1867	1266	3133
	Yüzde	59,6%	40,4%	100,0%

Kaliteli		Cinsiyetiniz		
		Kadın	Erkek	Toplam
Kesinlikle Katılmıyorum	Frekans	20	27	47
	Yüzde	0,6%	0,9%	1,5%
Katılmıyorum	Frekans	17	23	40

	Yüzde	0,5%	0,7%	1,3%
Kararsızım	Frekans	57	64	121
	Yüzde	1,8%	2,0%	3,9%
Katılıyorum	Frekans	1049	659	1708
	Yüzde	33,5%	21,0%	54,5%
Kesinlikle Katılıyorum	Frekans	671	420	1091
	Yüzde	21,4%	13,4%	34,8%
Fikrim Yok	Frekans	53	73	126
	Yüzde	1,7%	2,3%	4,0%
Toplam	Frekans	1867	1266	3133
	Yüzde	59,6%	40,4%	100,0%

Kapsayıcı		Cinsiyetiniz		
		Kadın	Erkek	Toplam
Kesinlikle Katılmıyorum	Frekans	18	37	55
	Yüzde	0,6%	1,2%	1,8%
Katılmıyorum	Frekans	31	38	69
	Yüzde	1,0%	1,2%	2,2%
Kararsızım	Frekans	155	133	288
	Yüzde	4,9%	4,2%	9,2%
Katılıyorum	Frekans	962	597	1559
	Yüzde	30,7%	19,1%	49,8%
Kesinlikle Katılıyorum	Frekans	379	210	589
	Yüzde	12,1%	6,7%	18,8%
Fikrim Yok	Frekans	322	251	573
	Yüzde	10,3%	8,0%	18,3%
Toplam	Frekans	1867	1266	3133
	Yüzde	59,6%	40,4%	100,0%

Katılımcı		Cinsiyetiniz		
		Kadın	Erkek	Toplam
Kesinlikle Katılmıyorum	Frekans	14	25	39
	Yüzde	0,4%	0,8%	1,2%
Katılmıyorum	Frekans	23	23	46
	Yüzde	0,7%	0,7%	1,5%
Kararsızım	Frekans	125	142	267
	Yüzde	4,0%	4,5%	8,5%
Katılıyorum	Frekans	1039	596	1635
	Yüzde	33,2%	19,0%	52,2%
Kesinlikle Katılıyorum	Frekans	344	211	555
	Yüzde	11,0%	6,7%	17,7%

Fikrim Yok	Frekans	322	269	591
	Yüzde	10,3%	8,6%	18,9%
Toplam	Frekans	1867	1266	3133
	Yüzde	59,6%	40,4%	100,0%

Köklü		Cinsiyetiniz		
		Kadın	Erkek	Toplam
Kesinlikle Katılmıyorum	Frekans	41	29	70
	Yüzde	1,3%	0,9%	2,2%
Katılmıyorum	Frekans	4	6	10
	Yüzde	0,1%	0,2%	0,3%
Kararsızım	Frekans	13	21	34
	Yüzde	0,4%	0,7%	1,1%
Katılıyorum	Frekans	500	328	828
	Yüzde	16,0%	10,5%	26,4%
Kesinlikle Katılıyorum	Frekans	1286	843	2129
	Yüzde	41,0%	26,9%	68,0%
Fikrim Yok	Frekans	23	39	62
	Yüzde	0,7%	1,2%	2,0%
Toplam	Frekans	1867	1266	3133
	Yüzde	59,6%	40,4%	100,0%

Kurumsal		Cinsiyetiniz		
		Kadın	Erkek	Toplam
Kesinlikle Katılmıyorum	Frekans	29	31	60
	Yüzde	0,9%	1,0%	1,9%
Katılmıyorum	Frekans	12	15	27
	Yüzde	0,4%	0,5%	0,9%
Kararsızım	Frekans	66	65	131
	Yüzde	2,1%	2,1%	4,2%
Katılıyorum	Frekans	927	568	1495
	Yüzde	29,6%	18,1%	47,7%
Kesinlikle Katılıyorum	Frekans	697	454	1151
	Yüzde	22,2%	14,5%	36,7%
Fikrim Yok	Frekans	136	133	269
	Yüzde	4,3%	4,2%	8,6%
Toplam	Frekans	1867	1266	3133
	Yüzde	59,6%	40,4%	100,0%

Öğrenci sorunlarına duyarlı		Cinsiyetiniz		
		Kadın	Erkek	Toplam
Kesinlikle Katılmıyorum	Frekans	30	51	81
	Yüzde	1,0%	1,6%	2,6%
Katılmıyorum	Frekans	56	66	122
	Yüzde	1,8%	2,1%	3,9%
Kararsızım	Frekans	272	208	480
	Yüzde	8,7%	6,6%	15,3%
Katılıyorum	Frekans	581	360	941
	Yüzde	18,6%	11,5%	30,0%
Kesinlikle Katılıyorum	Frekans	219	152	371
	Yüzde	7,0%	4,9%	11,8%
Fikrim Yok	Frekans	708	429	1137
	Yüzde	22,6%	13,7%	36,3%
Toplam	Frekans	1866	1266	3132
	Yüzde	59,6%	40,4%	100,0%

Saygın		Cinsiyetiniz		
		Kadın	Erkek	Toplam
Kesinlikle Katılmıyorum	Frekans	30	30	60
	Yüzde	1,0%	1,0%	1,9%
Katılmıyorum	Frekans	11	20	31
	Yüzde	0,4%	0,6%	1,0%
Kararsızım	Frekans	54	48	102
	Yüzde	1,7%	1,5%	3,3%
Katılıyorum	Frekans	898	586	1484
	Yüzde	28,7%	18,7%	47,4%
Kesinlikle Katılıyorum	Frekans	825	518	1343
	Yüzde	26,3%	16,5%	42,9%
Fikrim Yok	Frekans	49	64	113
	Yüzde	1,6%	2,0%	3,6%
Toplam	Frekans	1867	1266	3133
	Yüzde	59,6%	40,4%	100,0%

Şeffaf		Cinsiyetiniz		
		Kadın	Erkek	Toplam
Kesinlikle Katılmıyorum	Frekans	23	33	56
	Yüzde	0,7%	1,1%	1,8%
Katılmıyorum	Frekans	49	40	89
	Yüzde	1,6%	1,3%	2,8%
Kararsızım	Frekans	258	225	483

	Yüzde	8,2%	7,2%	15,4%
Katılıyorum	Frekans	618	387	1005
	Yüzde	19,7%	12,4%	32,1%
Kesinlikle Katılıyorum	Frekans	229	159	388
	Yüzde	7,3%	5,1%	12,4%
Fikrim Yok	Frekans	690	422	1112
	Yüzde	22,0%	13,5%	35,5%
Toplam	Frekans	1867	1266	3133
	Yüzde	59,6%	40,4%	100,0%

Teşvik edici		Cinsiyetiniz		
		Kadın	Erkek	Toplam
Kesinlikle Katılmıyorum	Frekans	21	28	49
	Yüzde	0,7%	0,9%	1,6%
Katılmıyorum	Frekans	29	33	62
	Yüzde	0,9%	1,1%	2,0%
Kararsızım	Frekans	156	142	298
	Yüzde	5,0%	4,5%	9,5%
Katılıyorum	Frekans	881	537	1418
	Yüzde	28,1%	17,1%	45,3%
Kesinlikle Katılıyorum	Frekans	330	210	540
	Yüzde	10,5%	6,7%	17,2%
Fikrim Yok	Frekans	450	316	766
	Yüzde	14,4%	10,1%	24,4%
Toplam	Frekans	1867	1266	3133
	Yüzde	59,6%	40,4%	100,0%

Topluma duyarlı		Cinsiyetiniz		
		Kadın	Erkek	Toplam
Kesinlikle Katılmıyorum	Frekans	23	28	51
	Yüzde	0,7%	0,9%	1,6%
Katılmıyorum	Frekans	27	31	58
	Yüzde	0,9%	1,0%	1,9%
Kararsızım	Frekans	127	143	270
	Yüzde	4,1%	4,6%	8,6%
Katılıyorum	Frekans	926	534	1460
	Yüzde	29,6%	17,0%	46,6%
Kesinlikle Katılıyorum	Frekans	339	212	551
	Yüzde	10,8%	6,8%	17,6%
Fikrim Yok	Frekans	425	318	743
	Yüzde	13,6%	10,2%	23,7%

Toplam	Frekans	1867	1266	3133
	Yüzde	59,6%	40,4%	100,0%

Uluslararası		Cinsiyetiniz		
		Kadın	Erkek	Toplam
Kesinlikle Katılmıyorum	Frekans	31	44	75
	Yüzde	1,0%	1,4%	2,4%
Katılmıyorum	Frekans	34	36	70
	Yüzde	1,1%	1,1%	2,2%
Kararsızım	Frekans	161	169	330
	Yüzde	5,1%	5,4%	10,5%
Katılıyorum	Frekans	886	527	1413
	Yüzde	28,3%	16,8%	45,1%
Kesinlikle Katılıyorum	Frekans	443	279	722
	Yüzde	14,1%	8,9%	23,0%
Fikrim Yok	Frekans	312	211	523
	Yüzde	10,0%	6,7%	16,7%
Toplam	Frekans	1867	1266	3133
	Yüzde	59,6%	40,4%	100,0%

Yenilikçi		Cinsiyetiniz		
		Kadın	Erkek	Toplam
Kesinlikle Katılmıyorum	Frekans	28	43	71
	Yüzde	0,9%	1,4%	2,3%
Katılmıyorum	Frekans	49	53	102
	Yüzde	1,6%	1,7%	3,3%
Kararsızım	Frekans	168	176	344
	Yüzde	5,4%	5,6%	11,0%
Katılıyorum	Frekans	893	507	1400
	Yüzde	28,5%	16,2%	44,7%
Kesinlikle Katılıyorum	Frekans	332	213	545
	Yüzde	10,6%	6,8%	17,4%
Fikrim Yok	Frekans	397	273	670
	Yüzde	12,7%	8,7%	21,4%
Toplam	Frekans	1867	1265	3132
	Yüzde	59,6%	40,4%	100,0%

EK 3: GRAFİKLER

TEK BOYUTLU GRAFİKLER

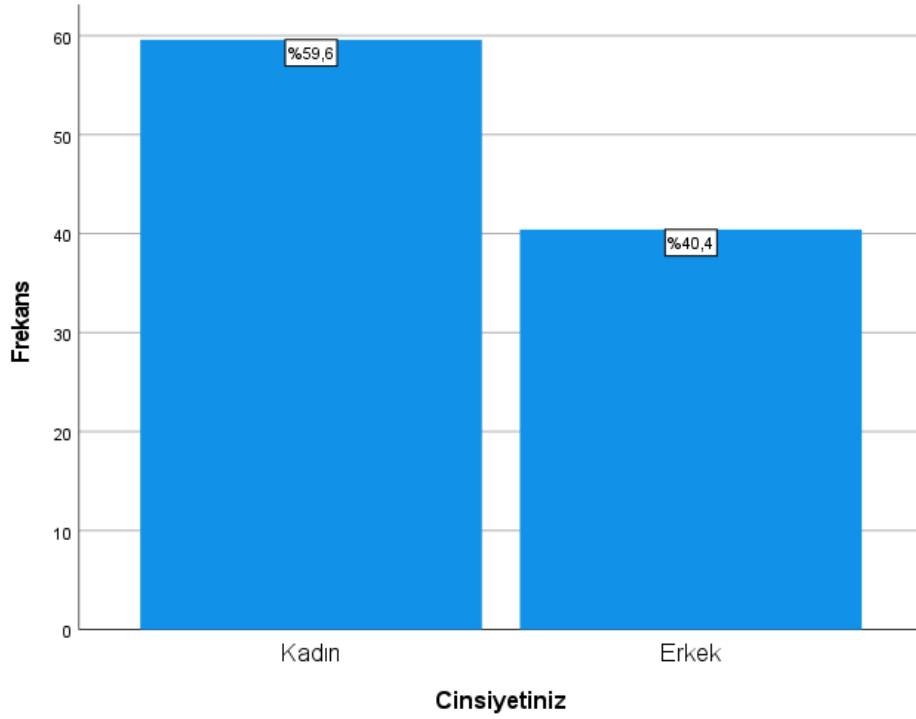
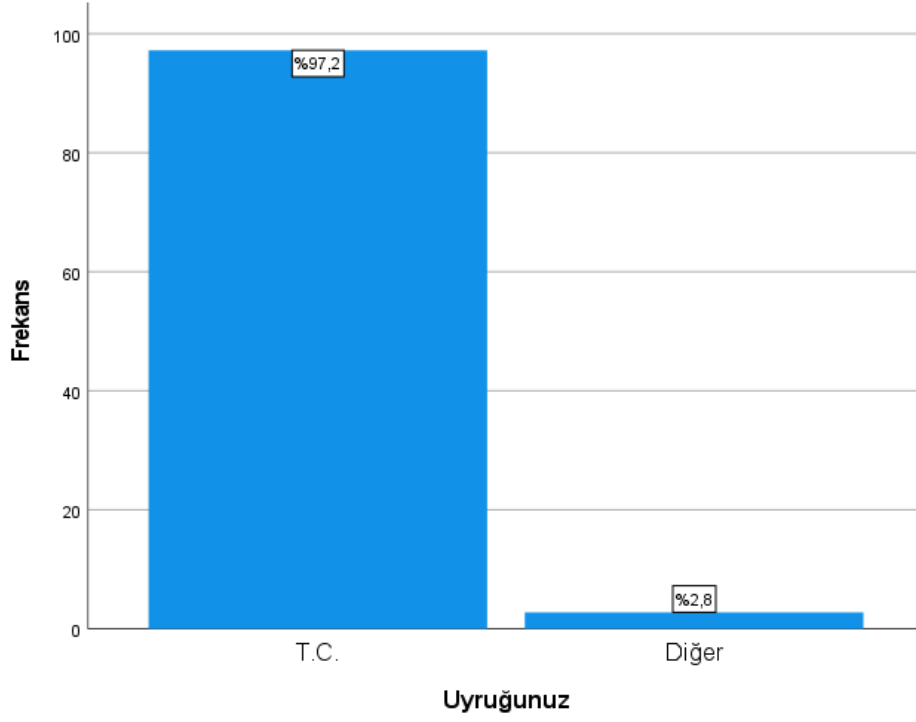

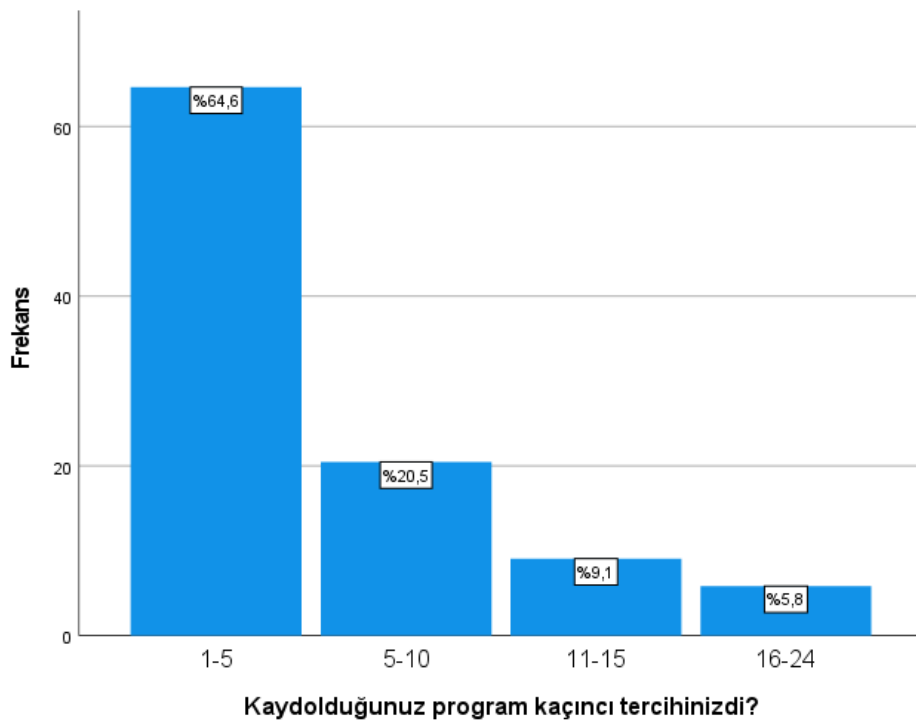
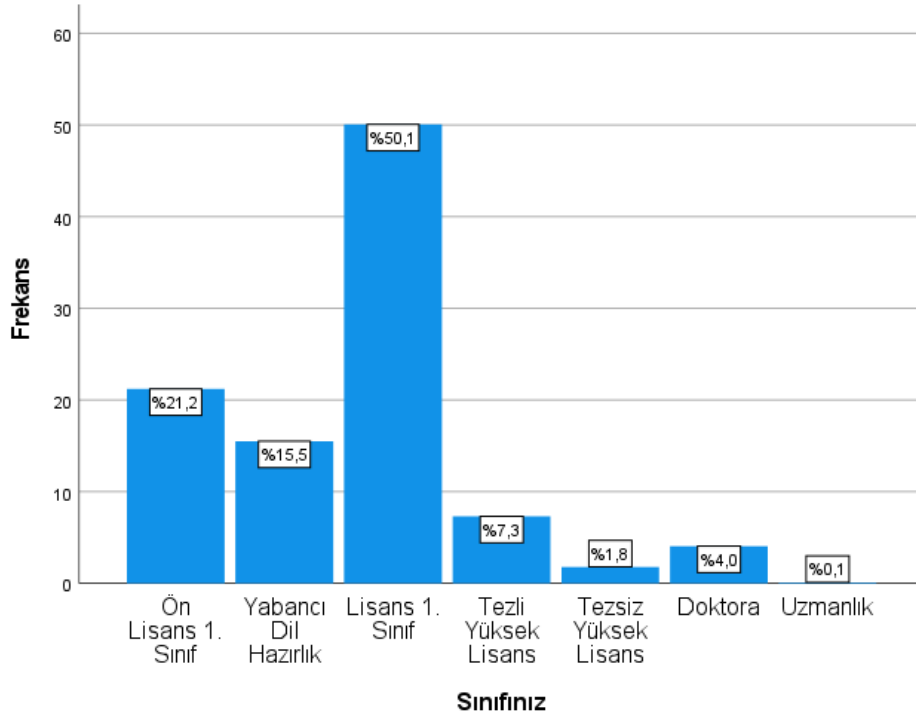

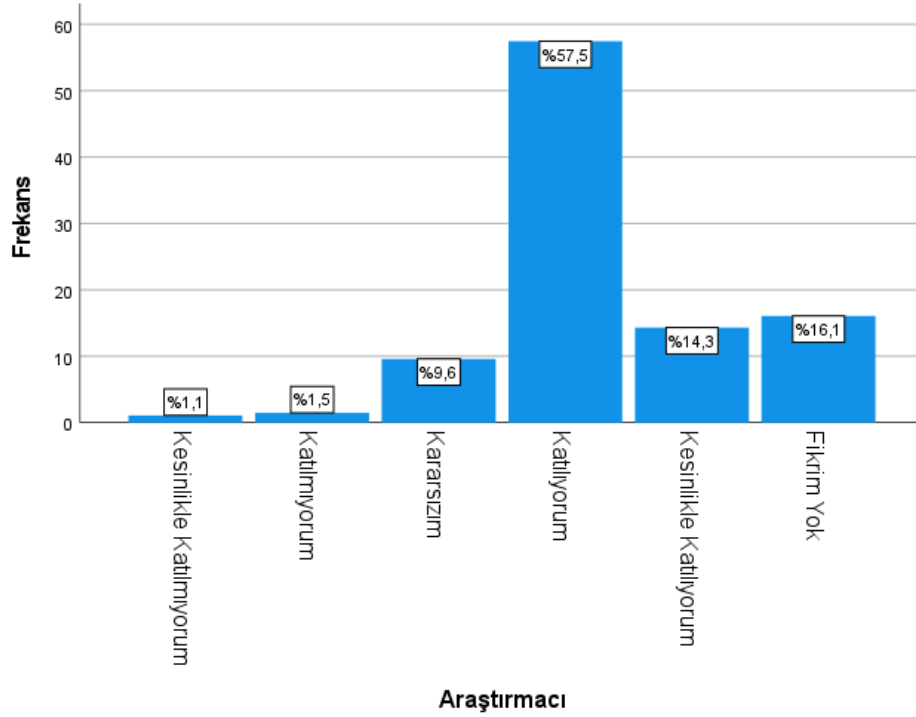
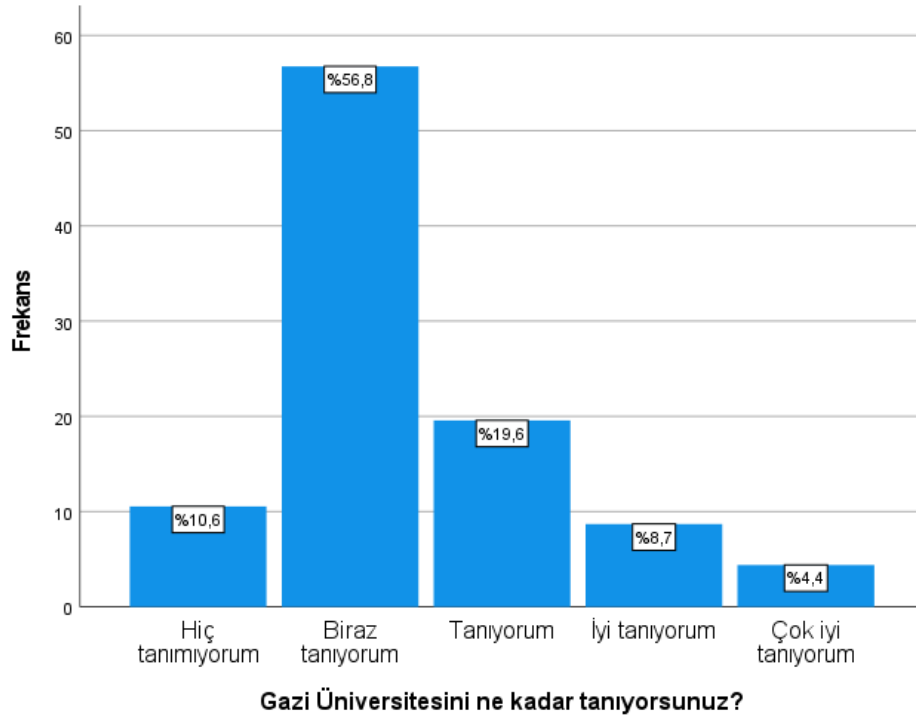

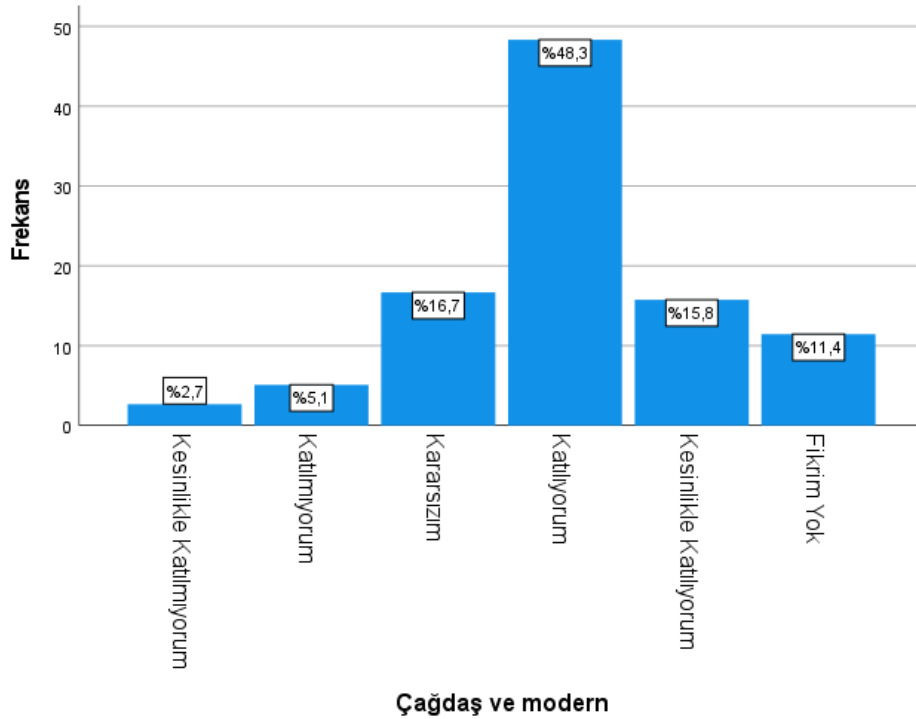
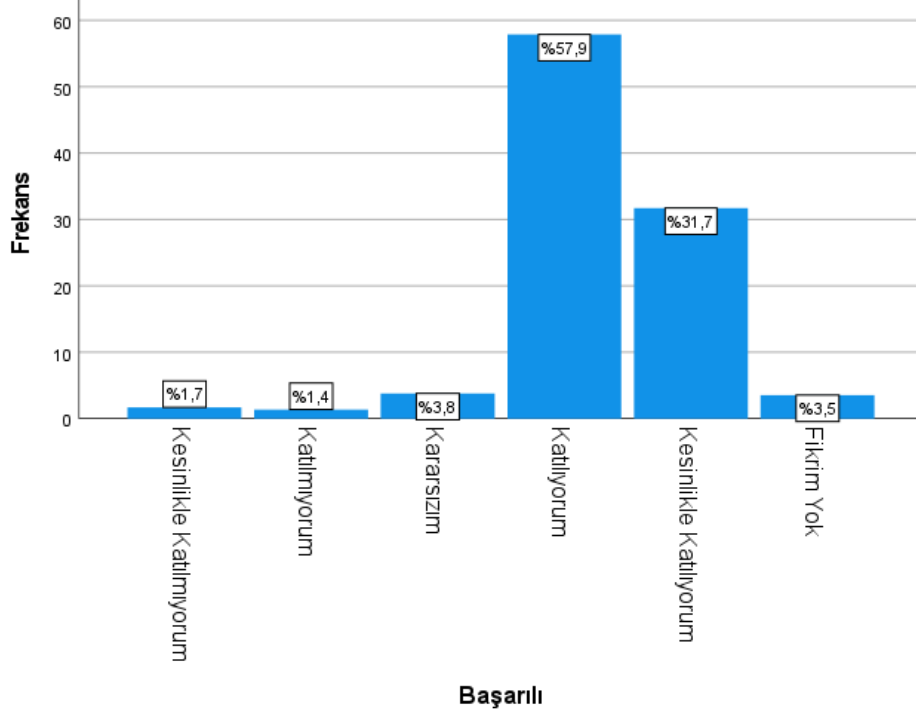

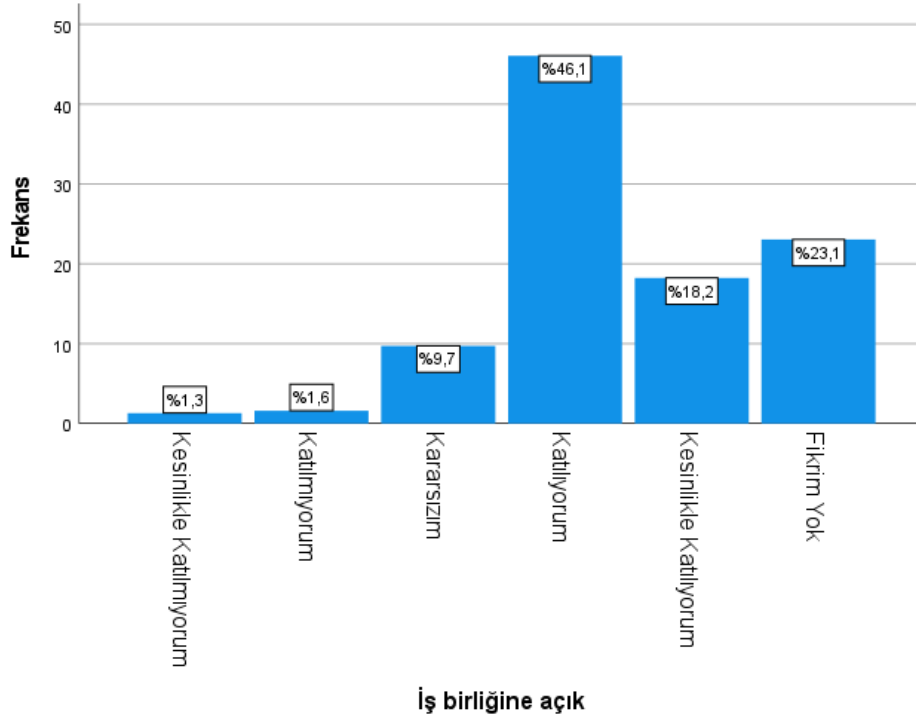
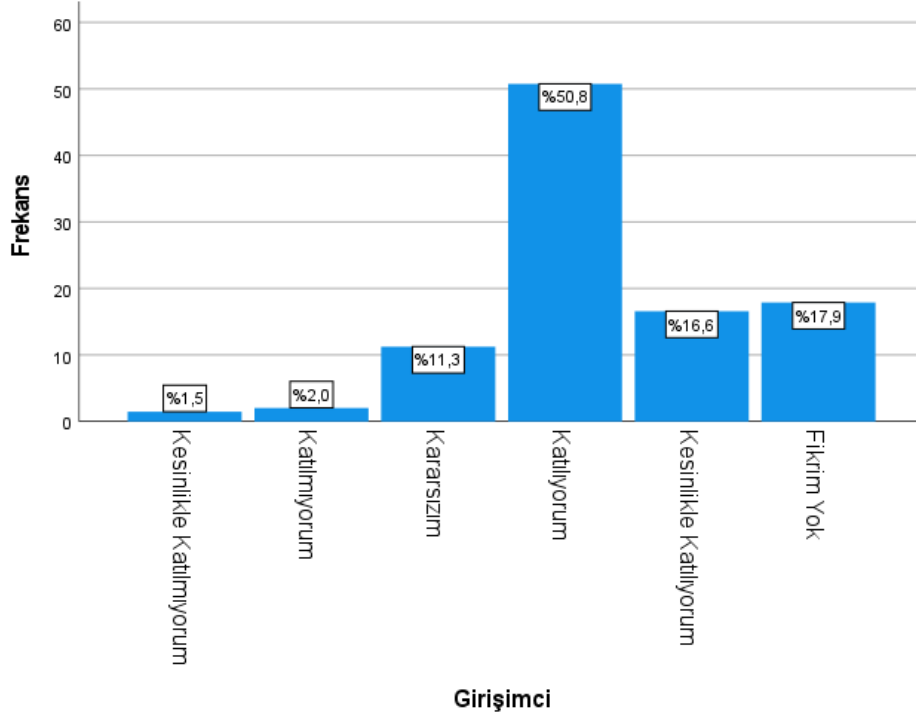

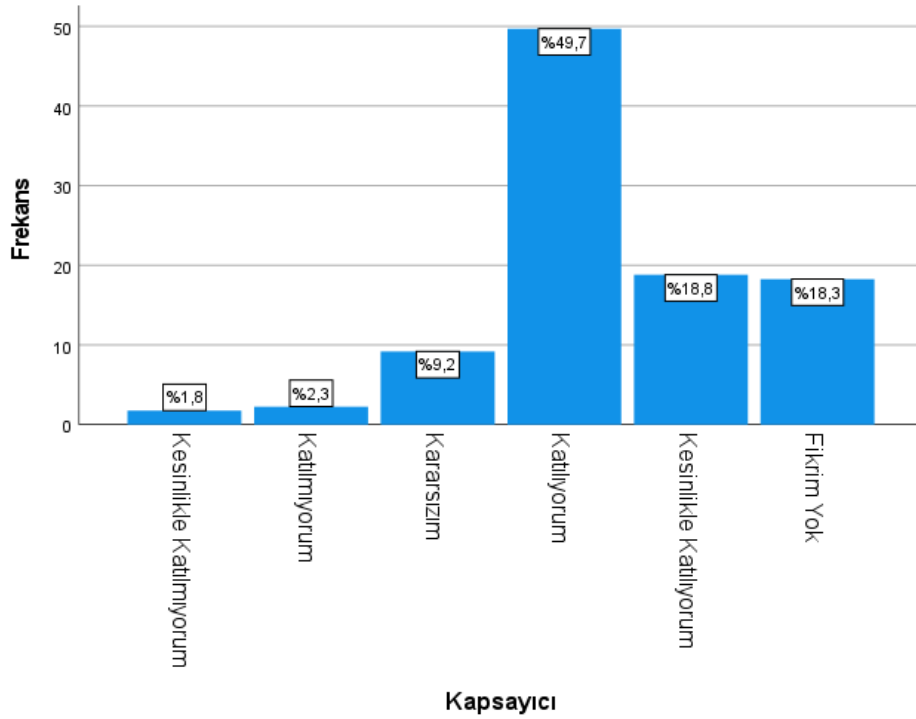
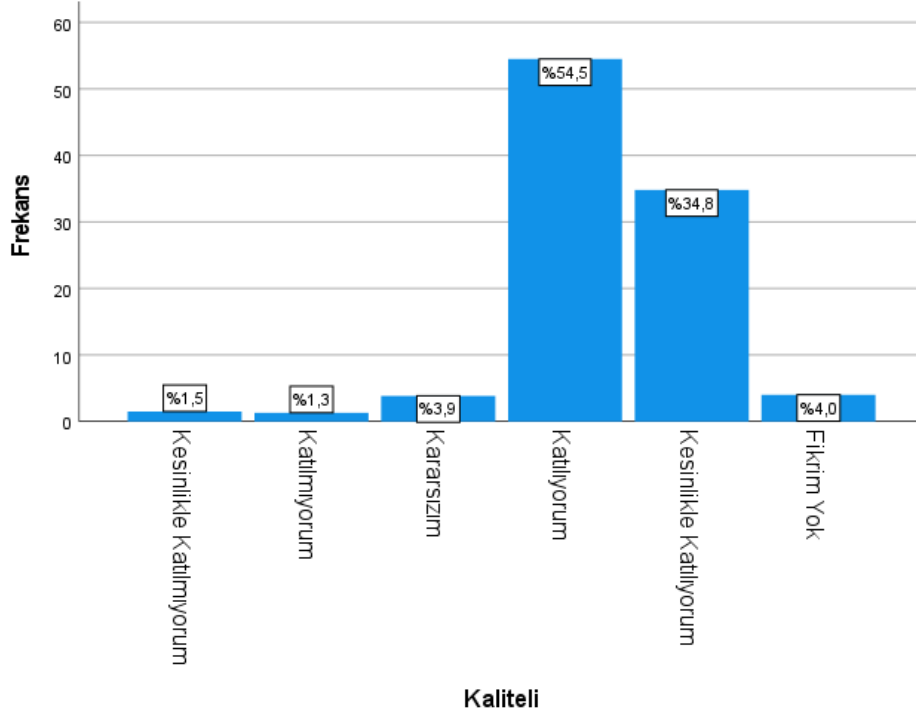

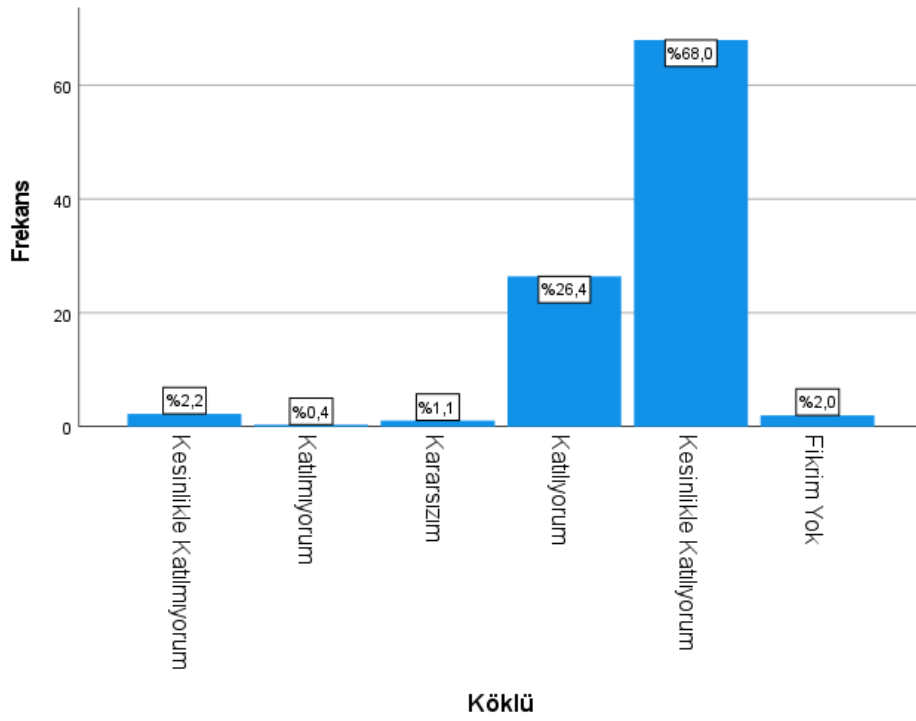
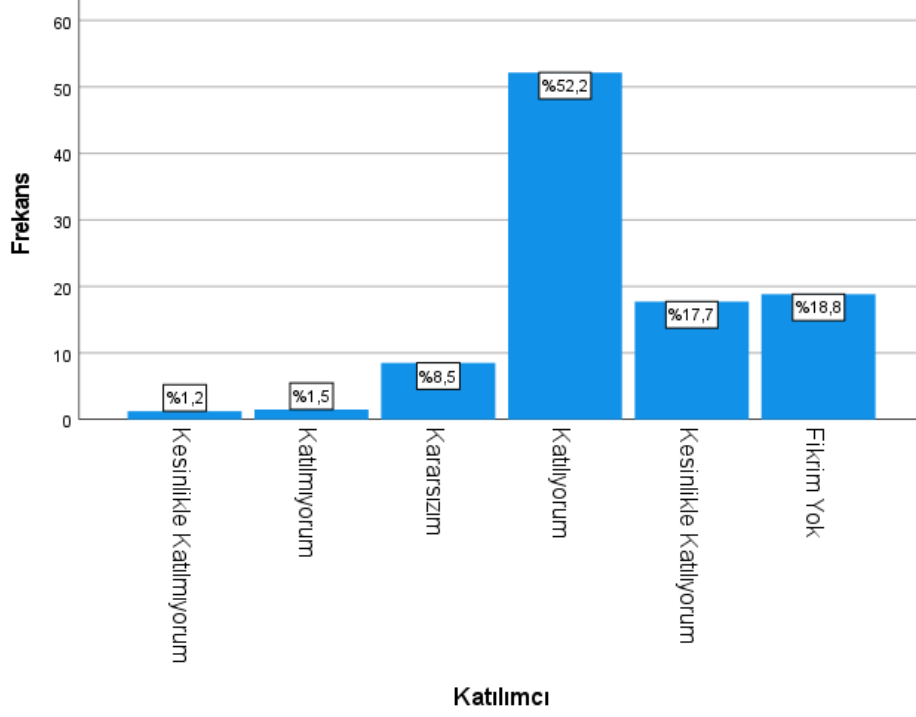

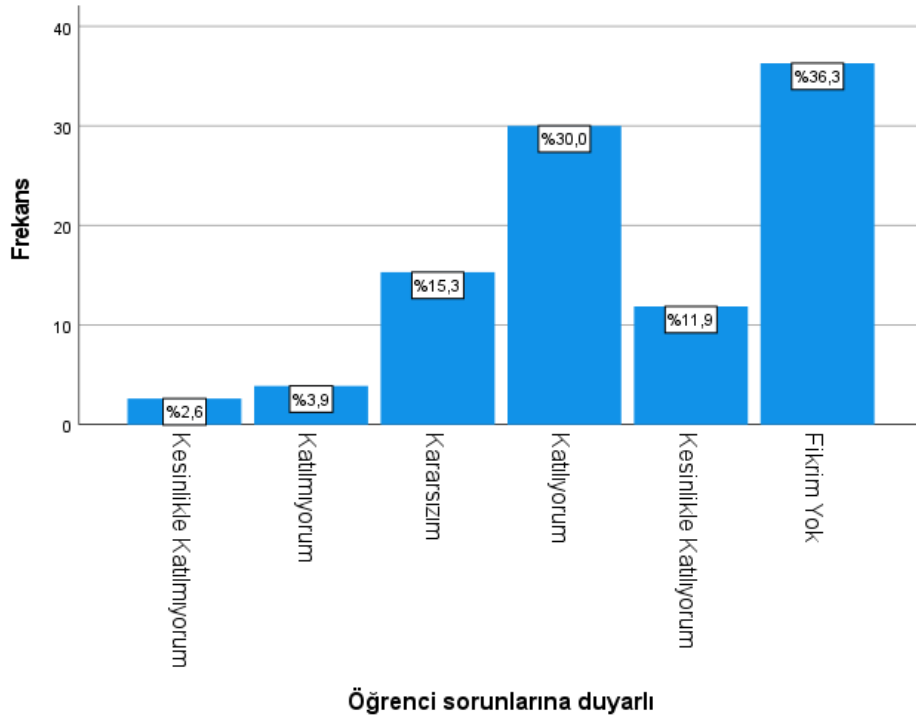
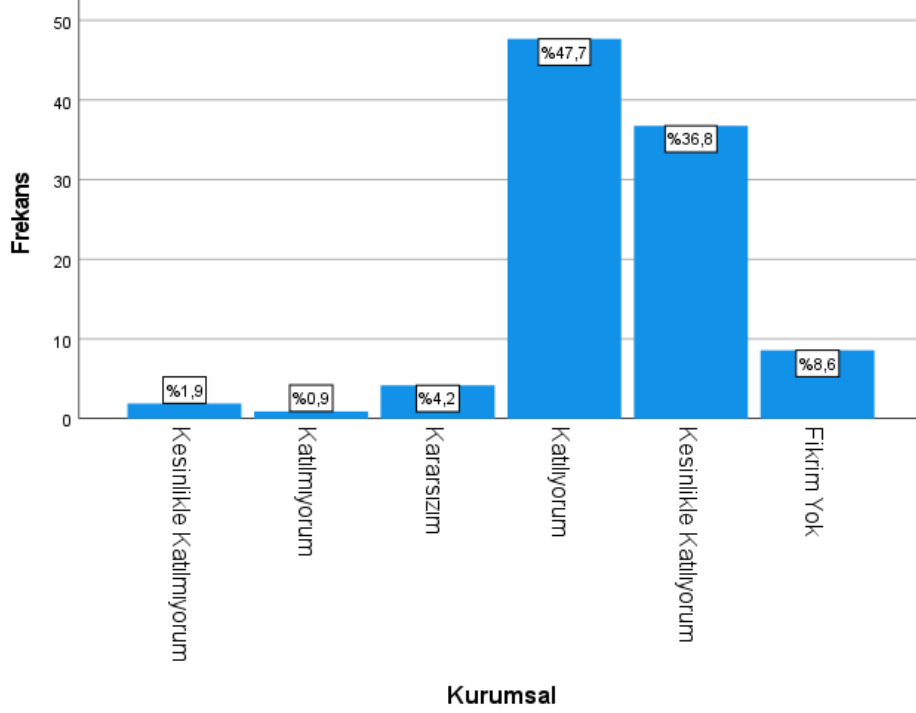

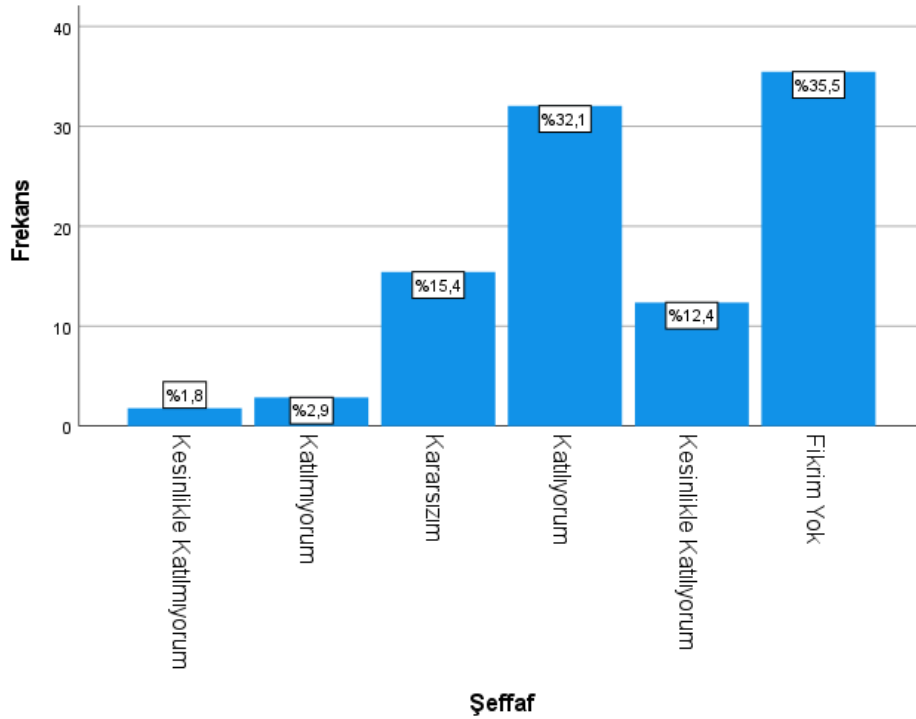
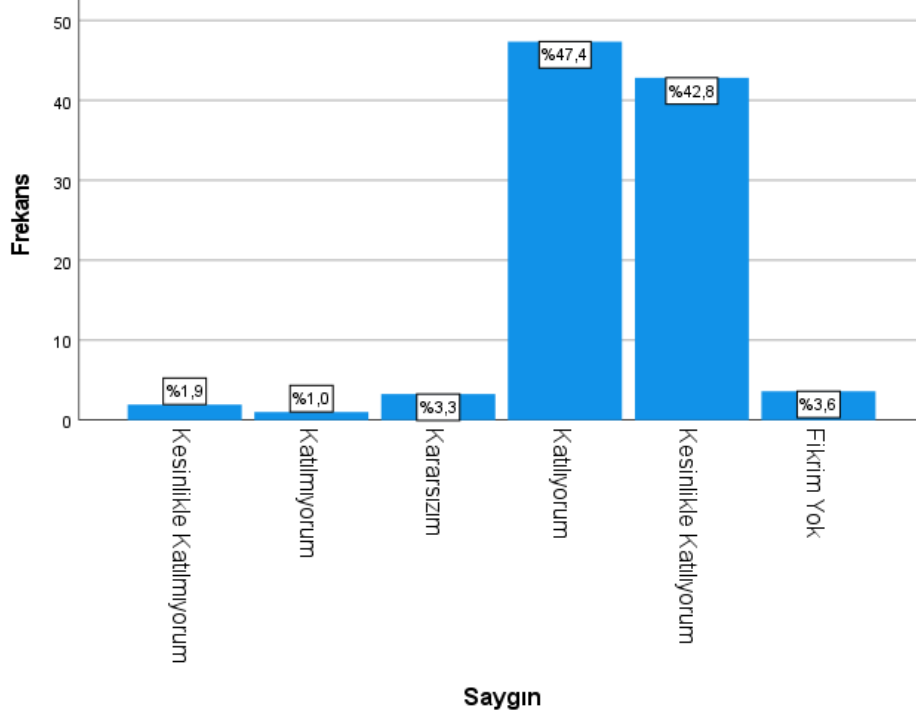

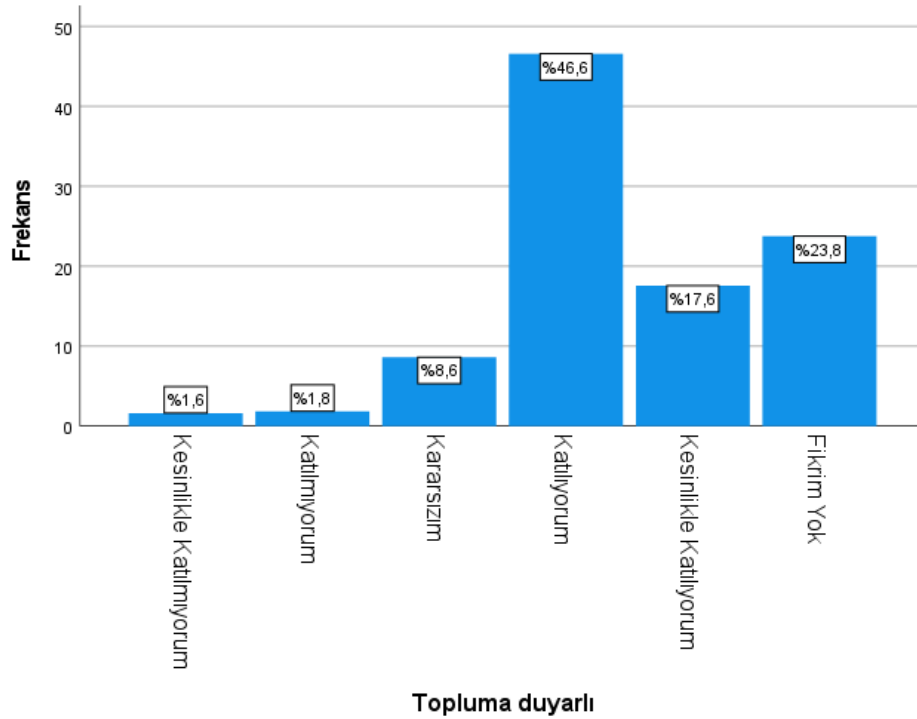
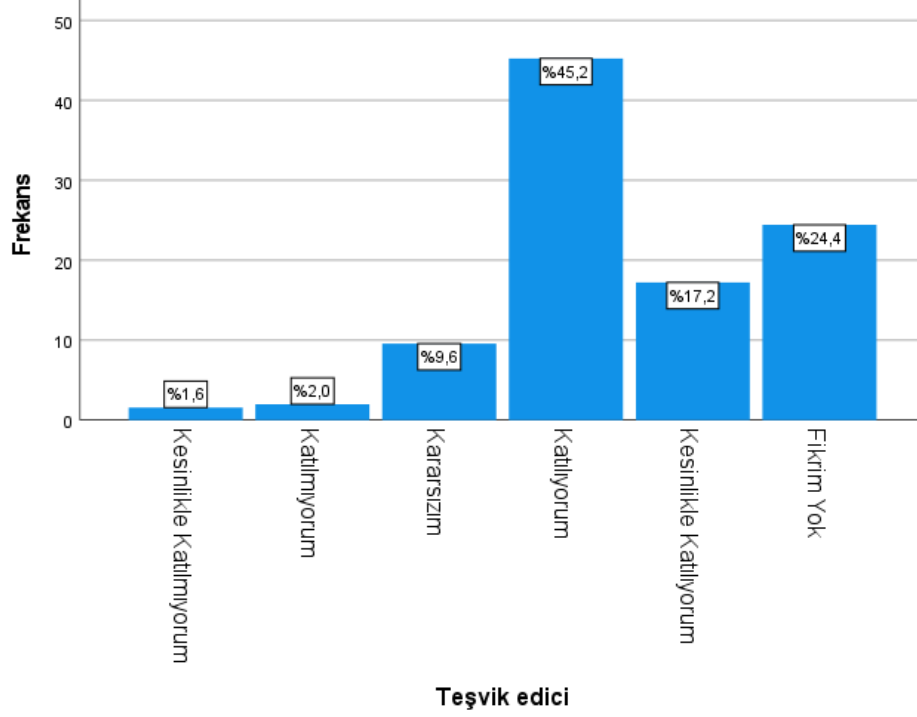

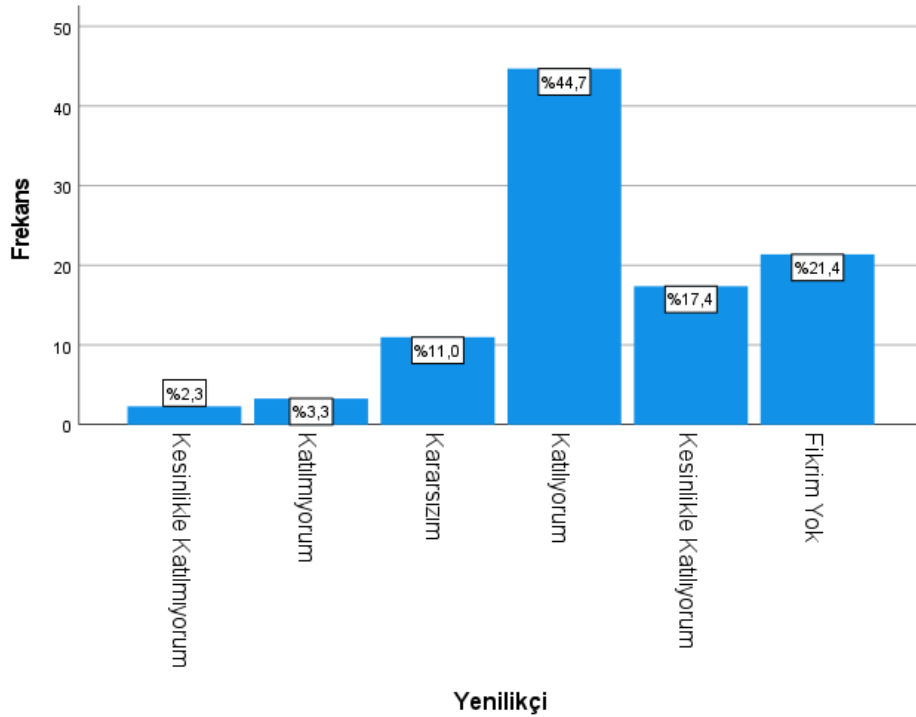
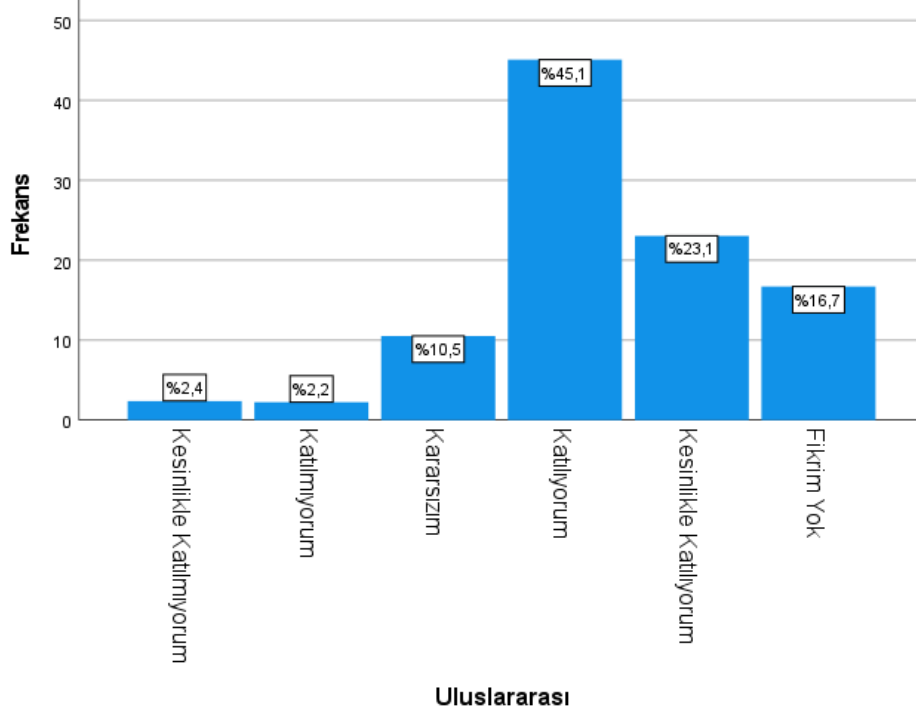

İKİ BOYUTLU GRAFİKLER

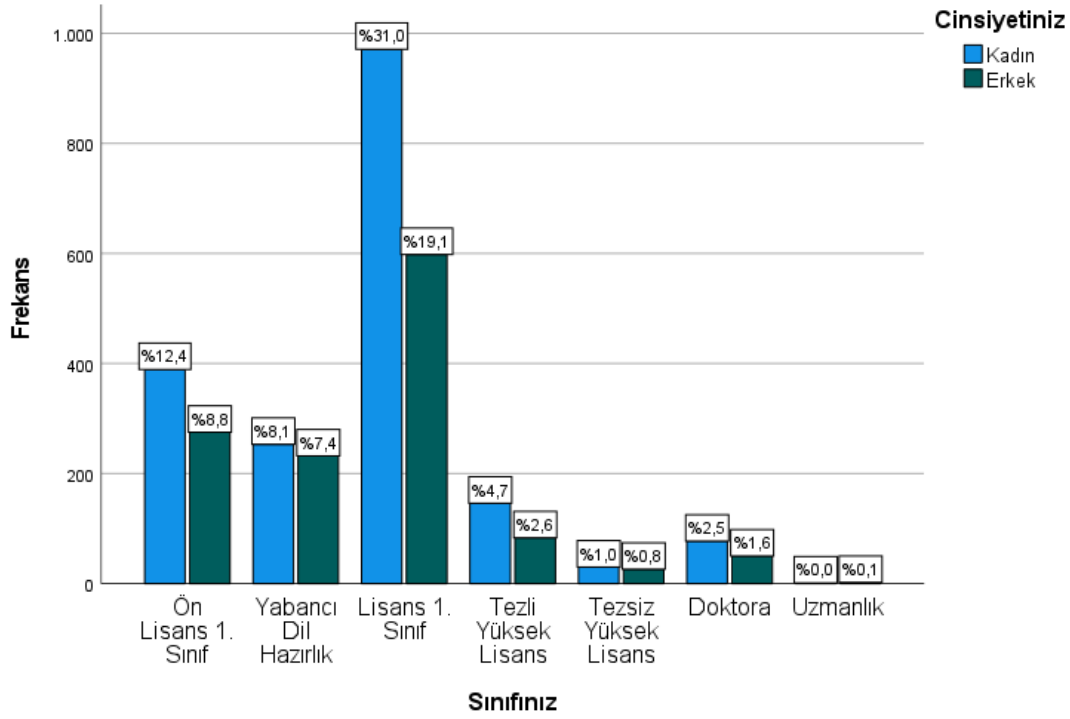
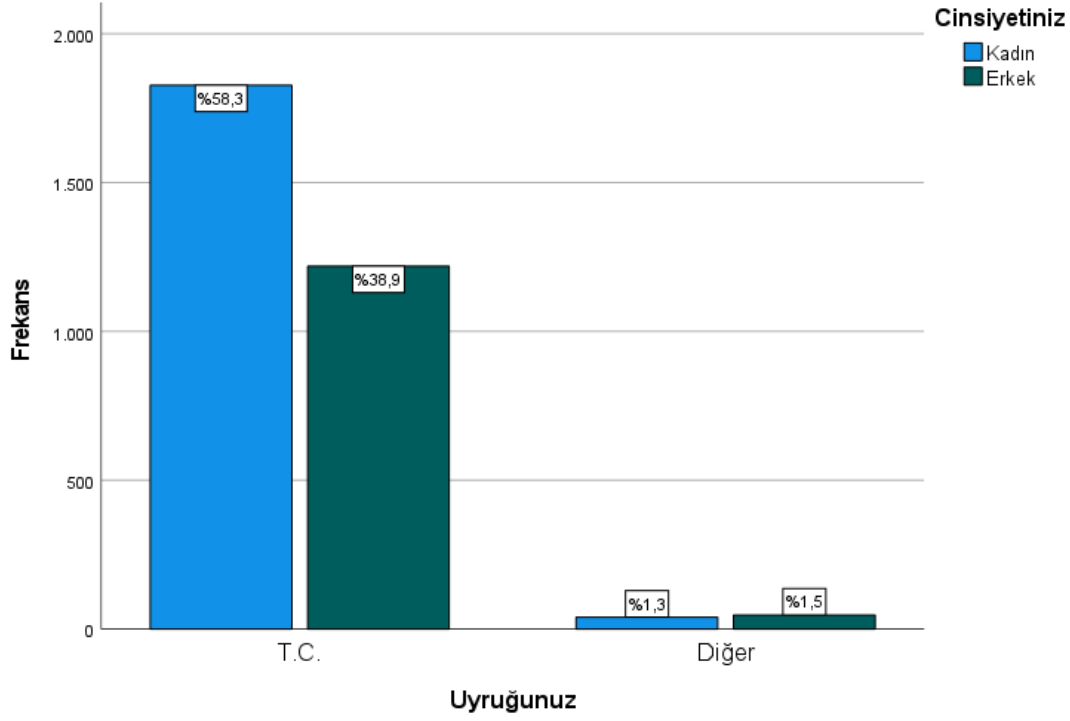

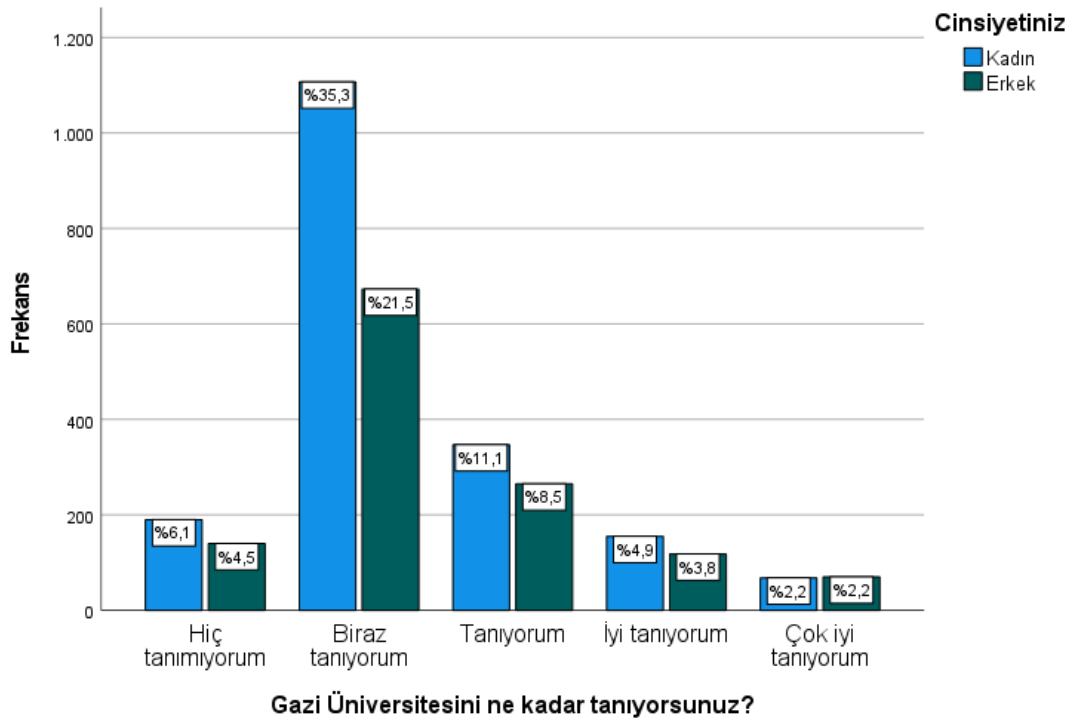
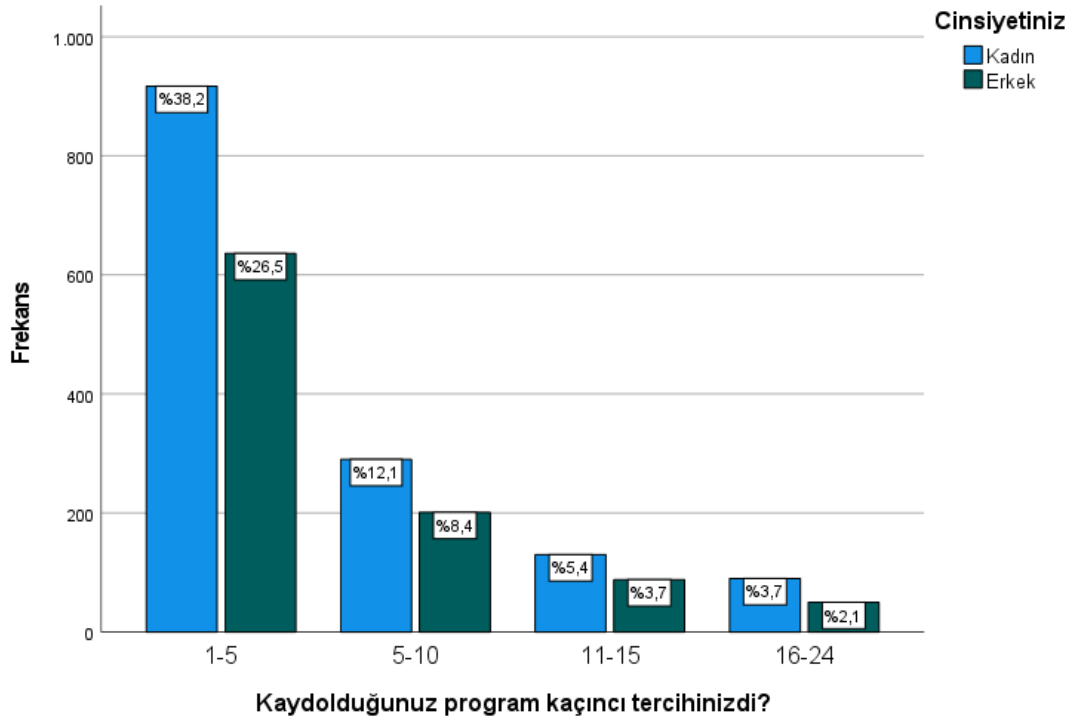

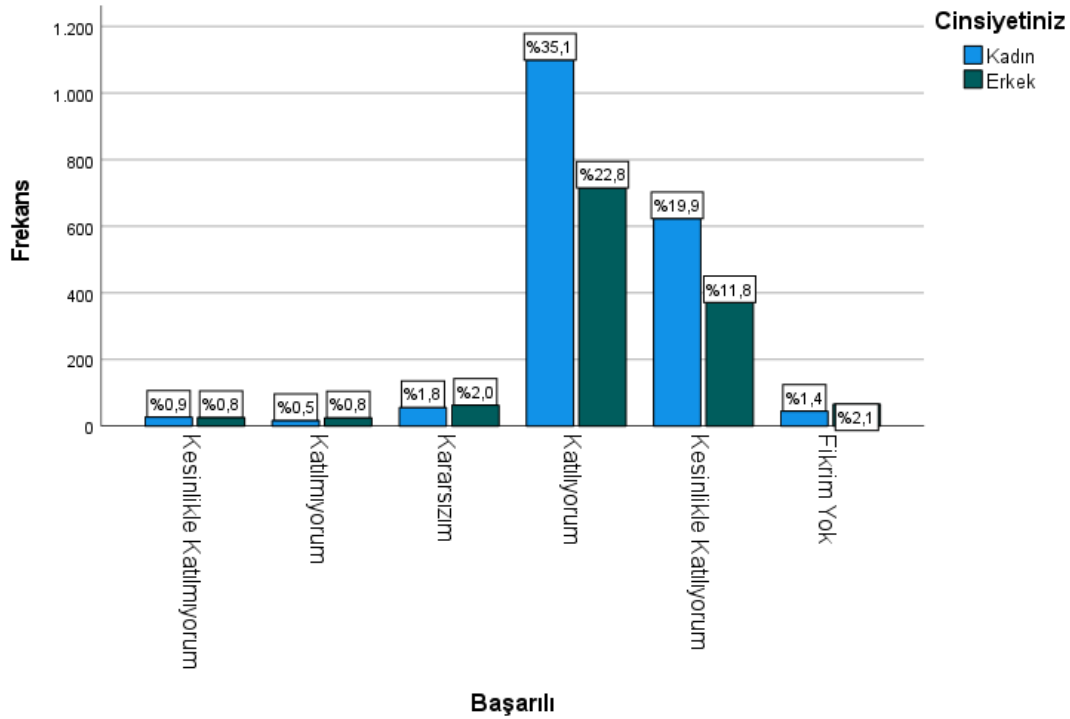
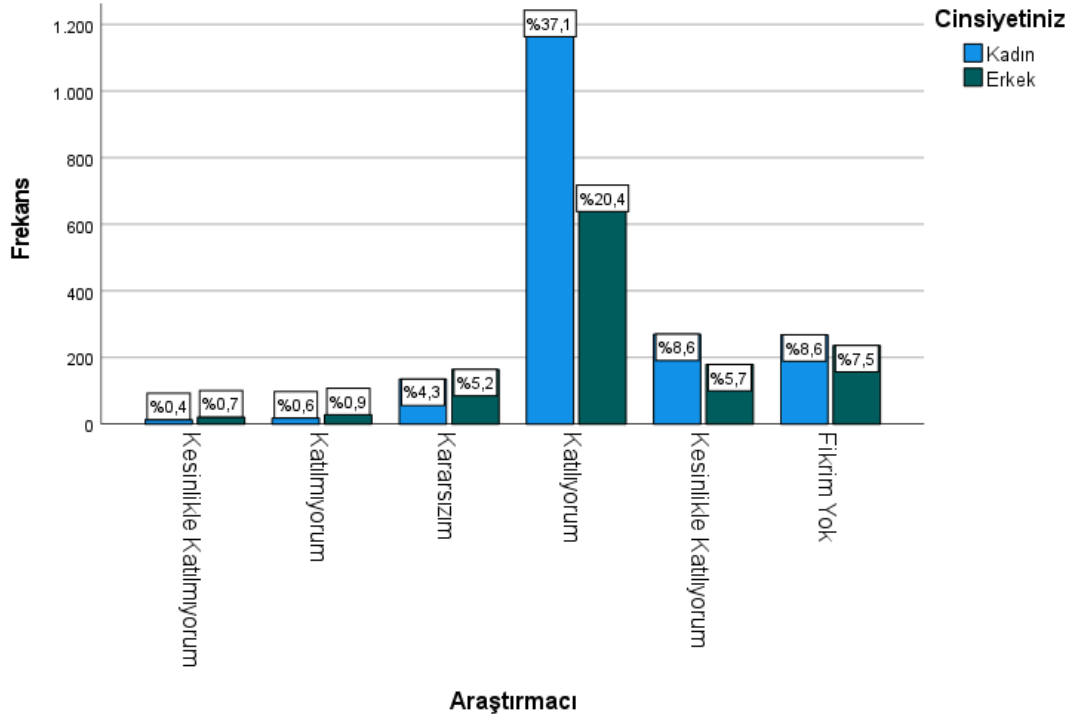

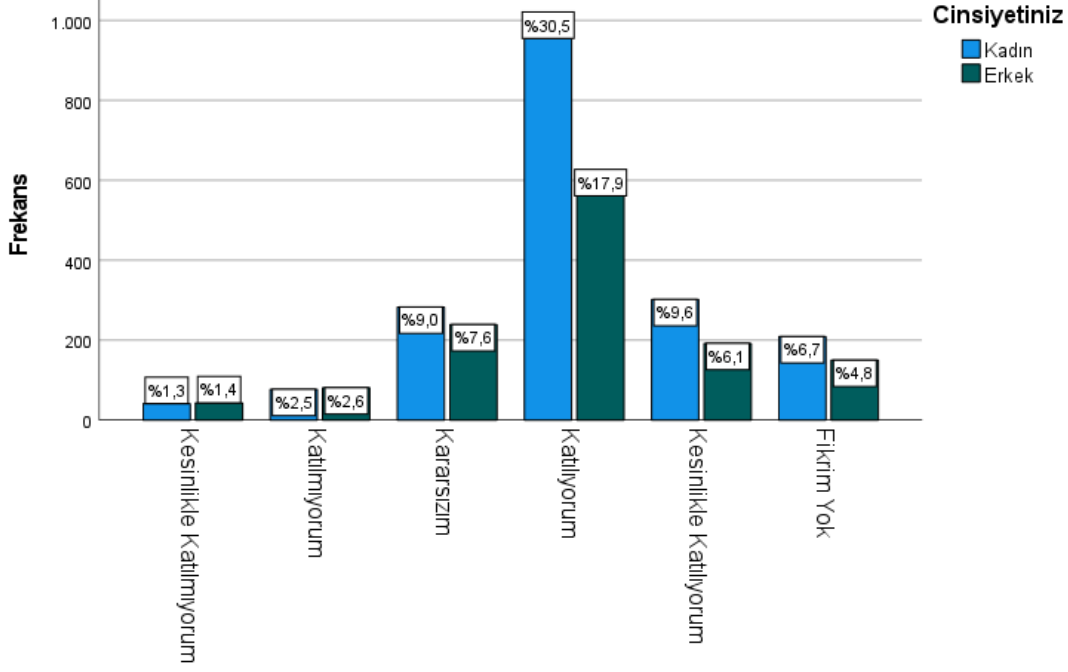

Çağdaş ve modern

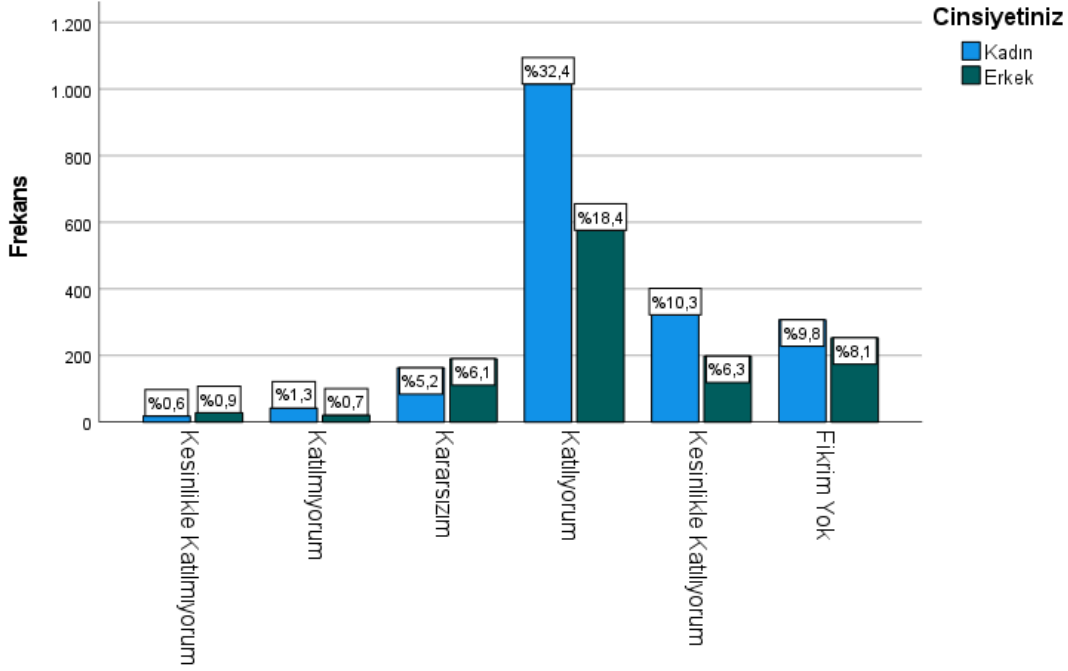

Girişimci

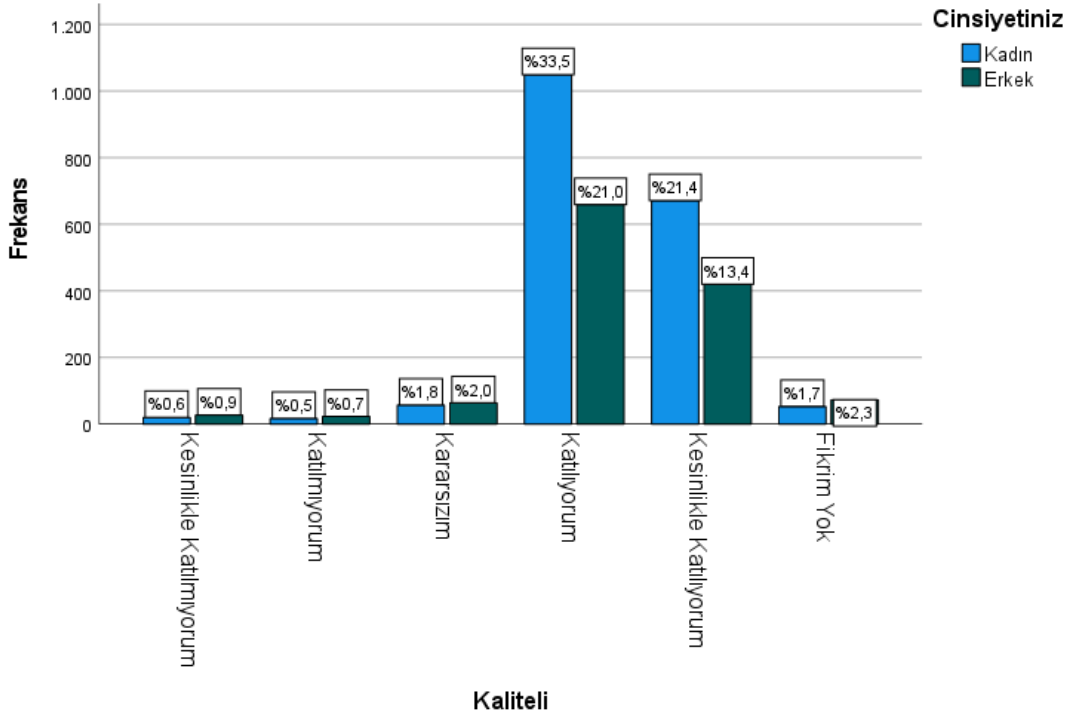
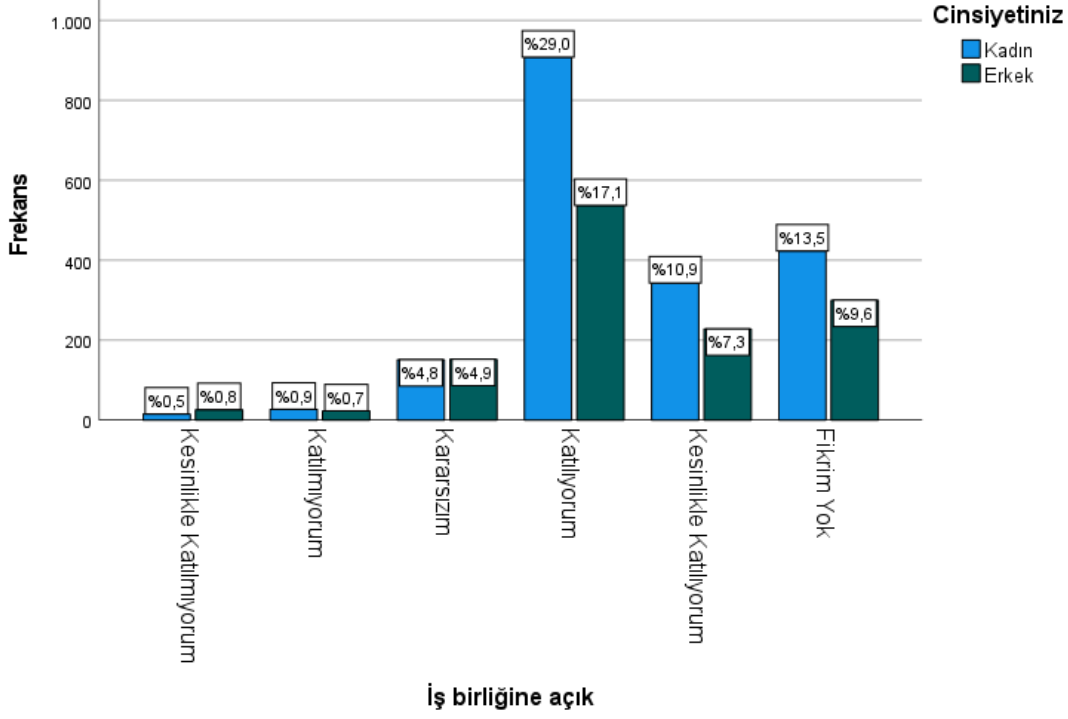

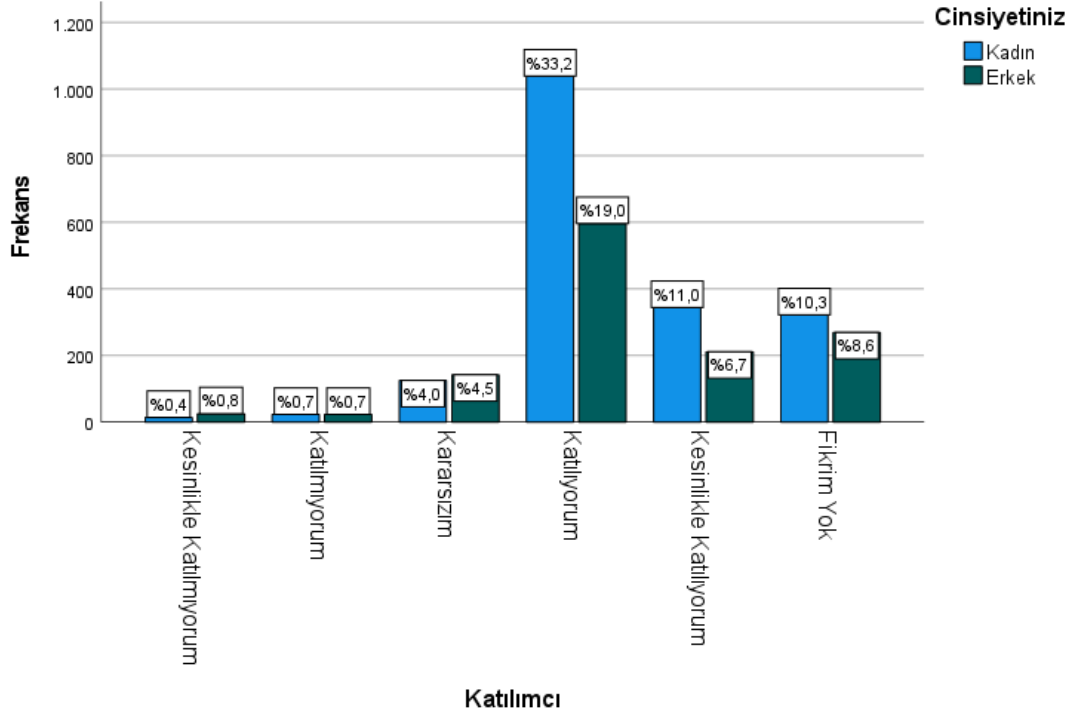
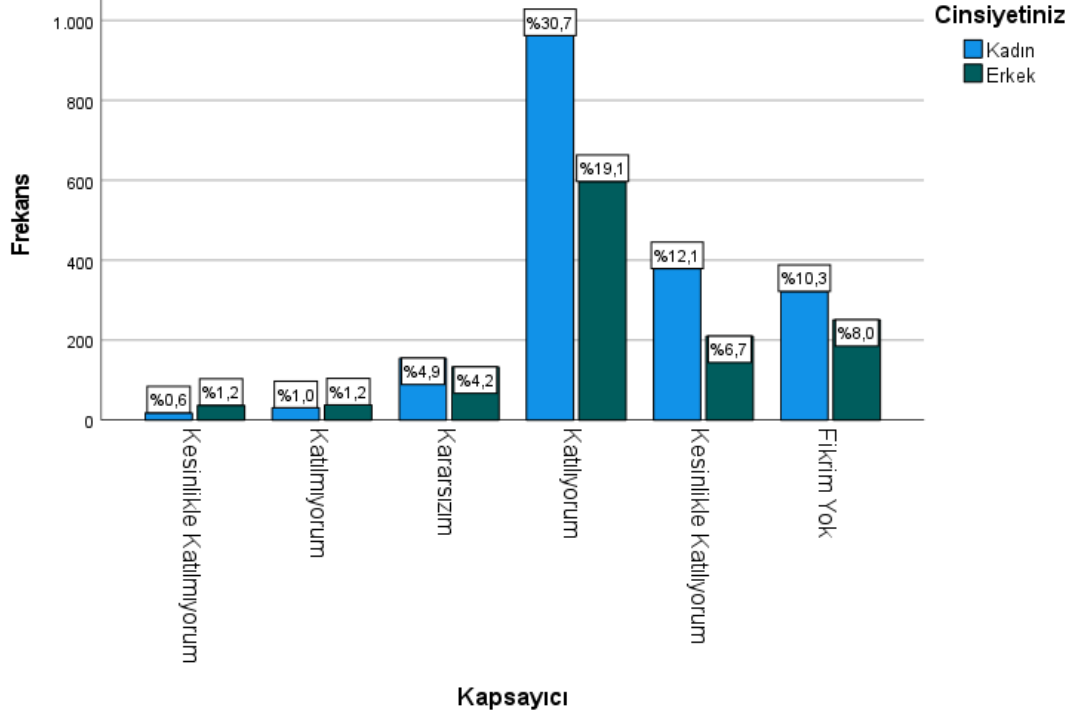

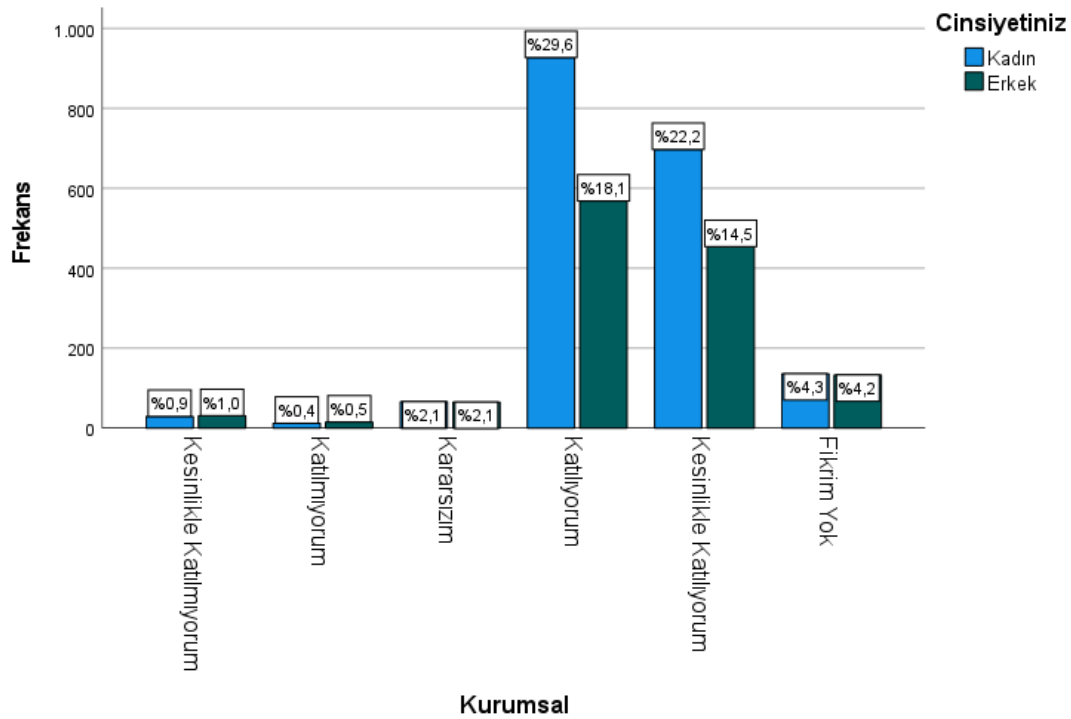
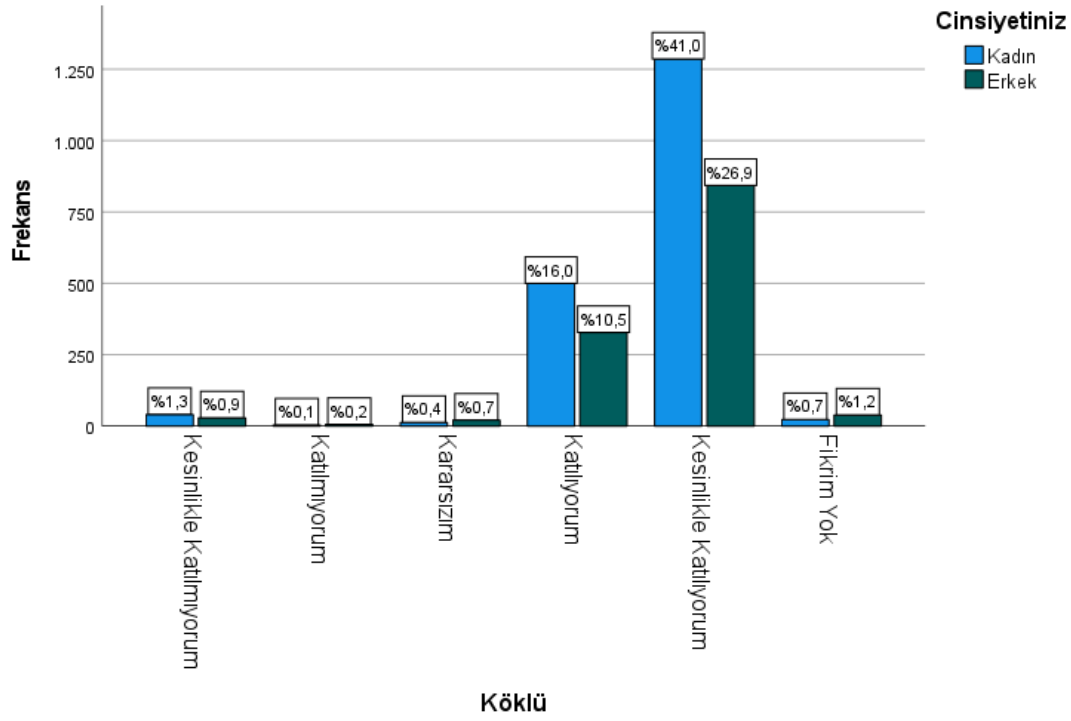

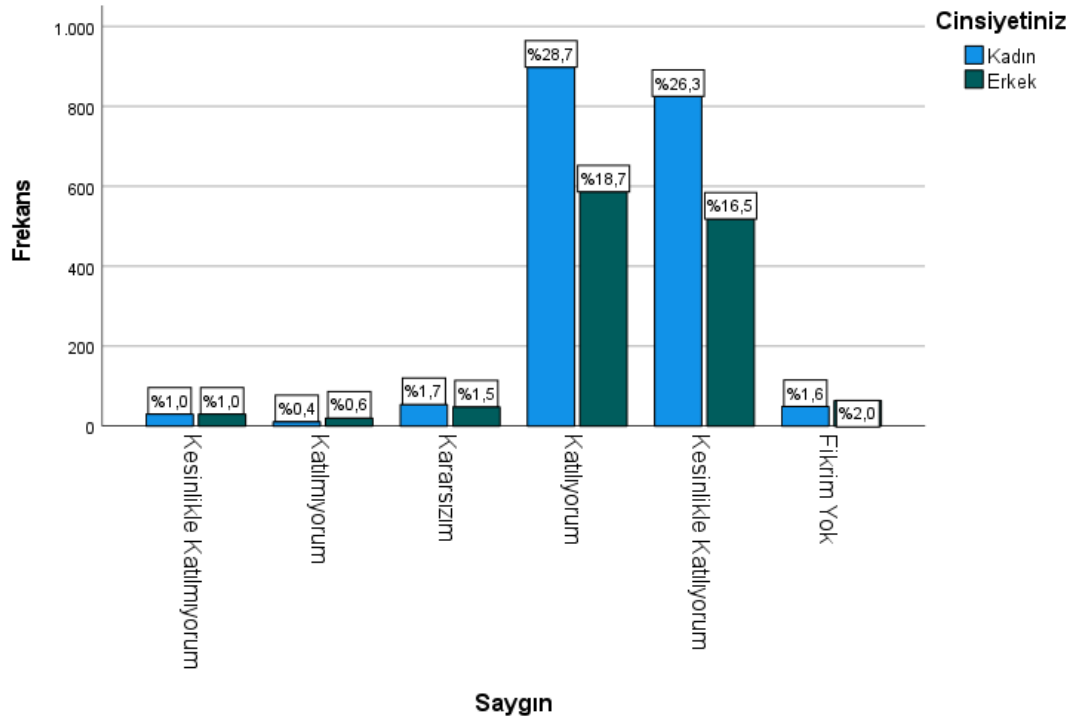
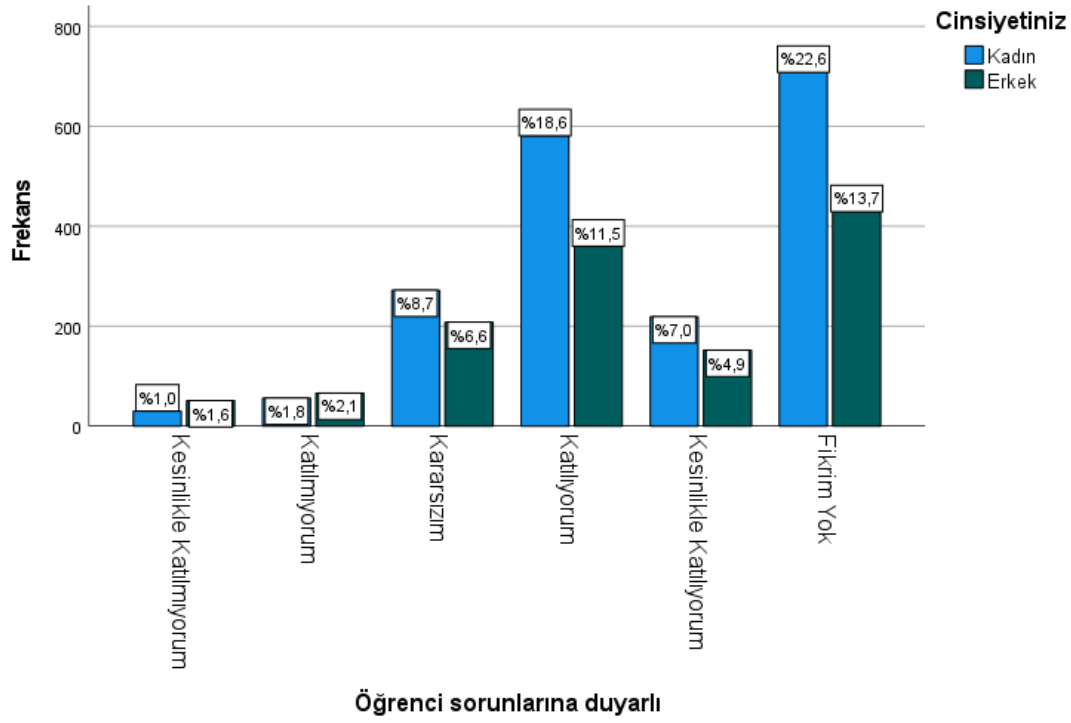

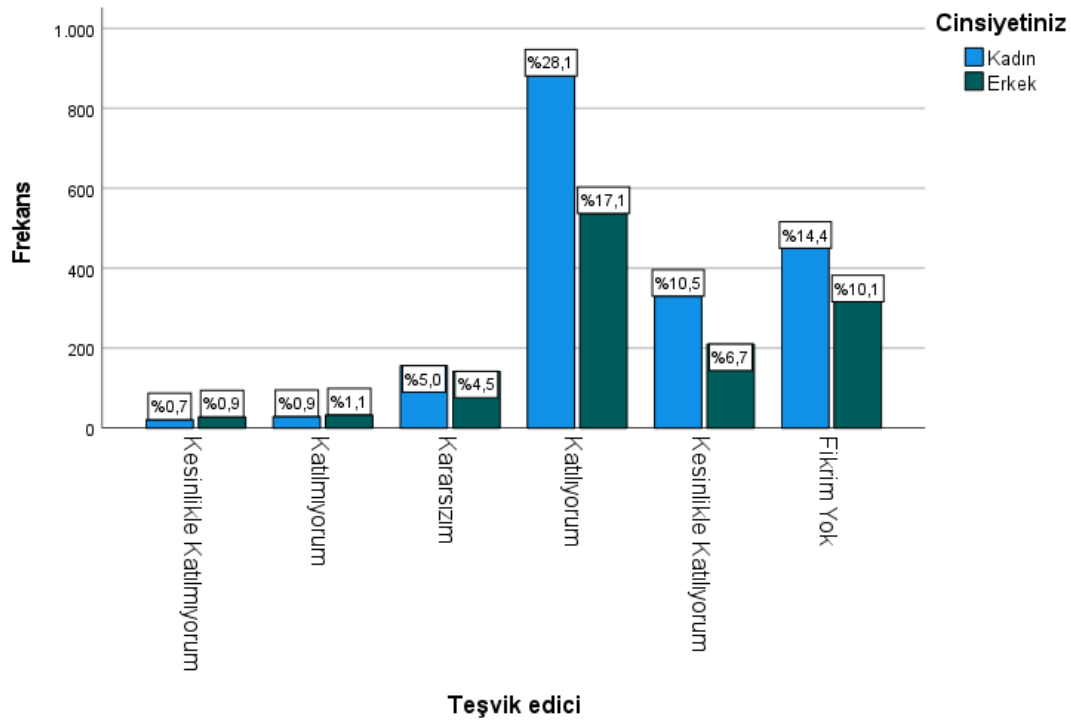
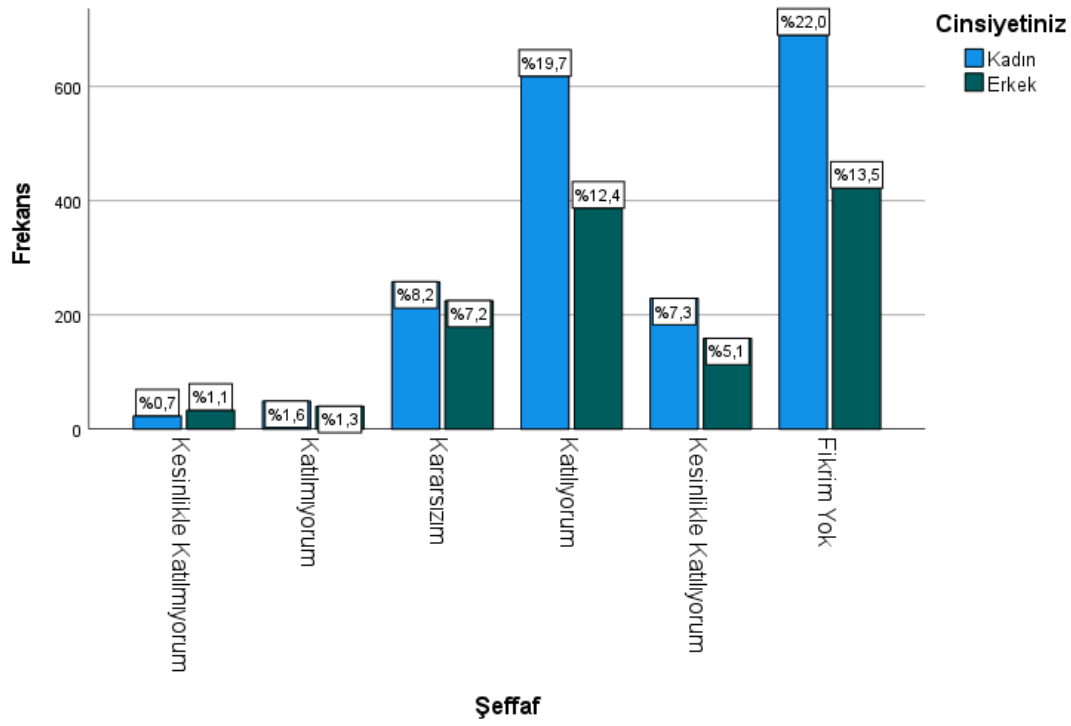

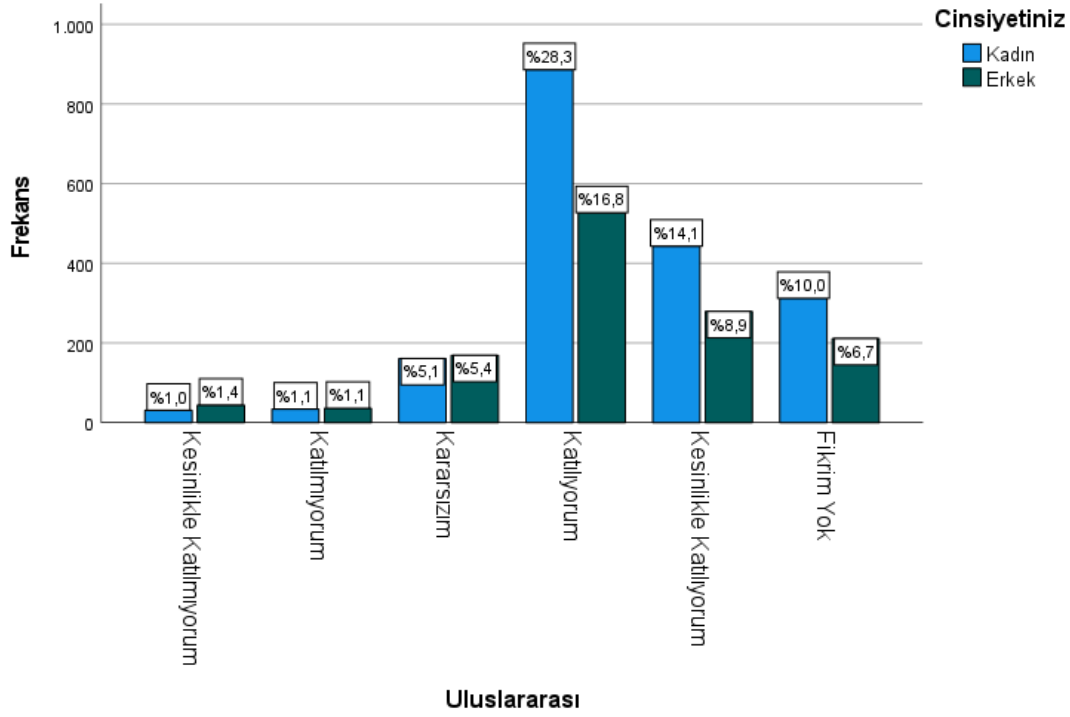
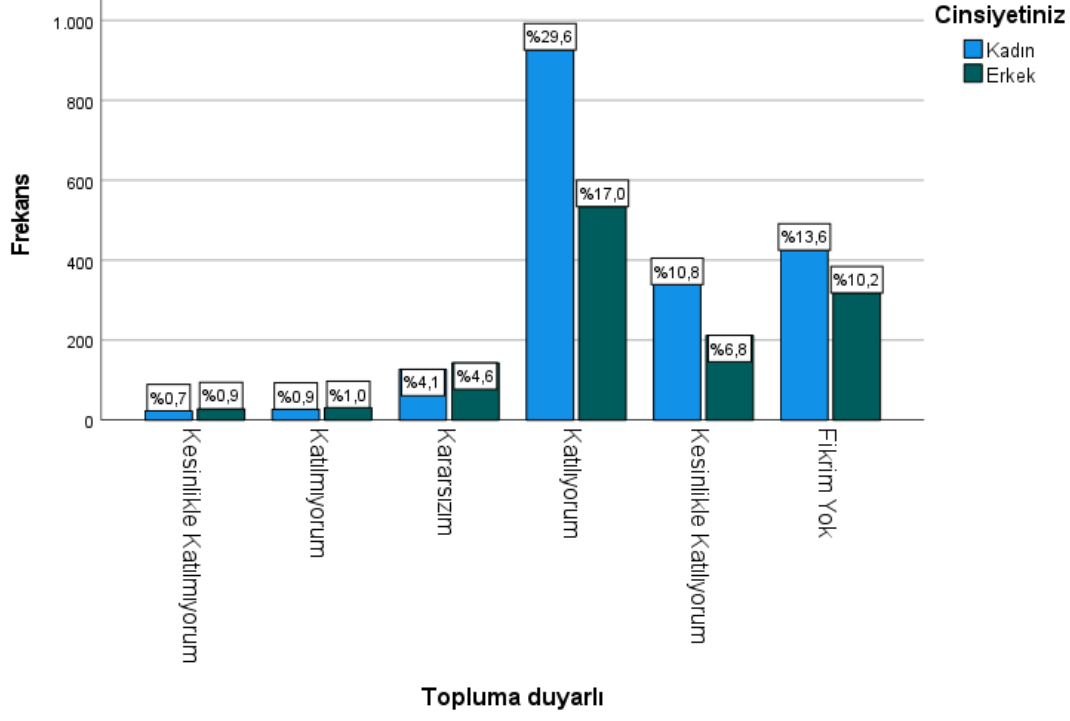

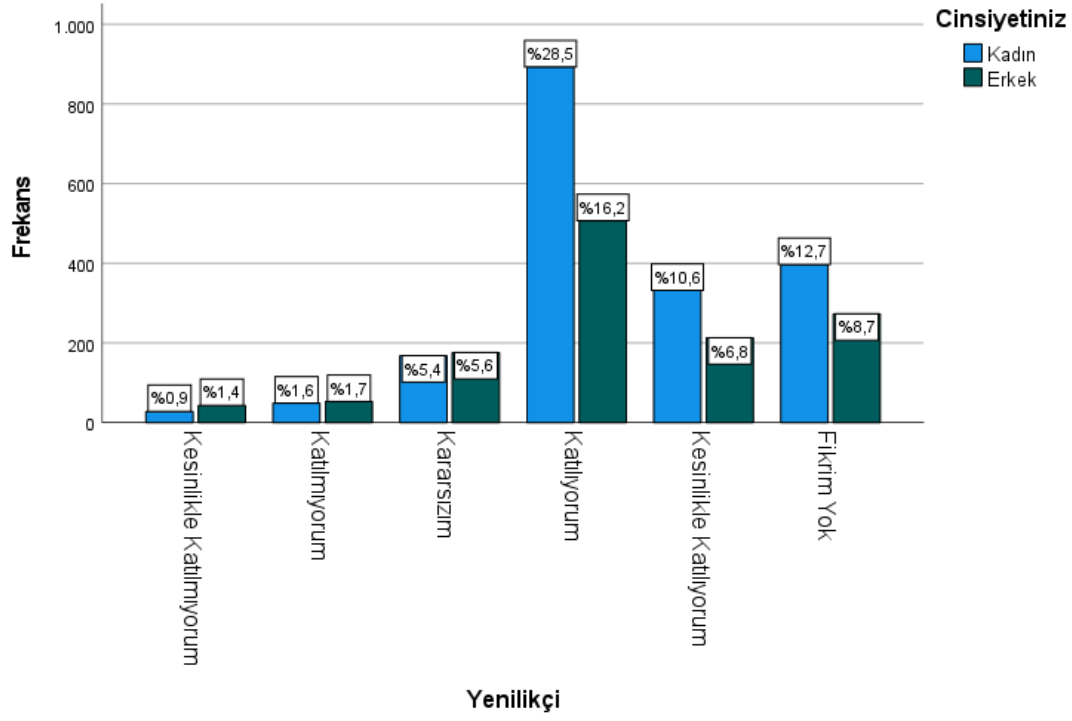



EK 4: ANKET FORMU

Link: <https://anket.gazi.edu.tr/Survey/Index/6c1a3dce-4e45-476e-ac82-3d2547644a63>

 Gazi Üniversitesi | Anket Yönetimi

Yeni Öğrenci Anketi (KALİTE KOMİSYONU)

Değerli Öğrencimiz,
Gazi Üniversitesi Ailesine hoş geldiniz. Tam akredite araştırma üniversitesi olan Gazi Üniversitesi, köklü geleneği ve dinamik yönetim anlayışıyla başarılarını artırarak sürdürmenin yanı sıra siz değerli öğrencilerimize de sıcak bir yuva olarak kapılarını açmaktadır.
Gazi Üniversitesi Kalite Komisyonu olarak Üniversitemizin tüm hizmet alanlarındaki kalitesini artırmak üzere paydaş görüş ve beklentileri doğrultusunda iyileştirme çalışmalarımızı kararlılıkla sürdürüyoruz. Bu çerçevede Üniversitemiz hakkındaki düşüncelerinizi almak için hazırladığımız anketimize katılarak vereceğiniz destek için teşekkür eder başarılı bir eğitim öğretim süreci dileriz.
Verilerin işlenmesinde 6698 sayılı Kişisel Verilerin Korunması Kanunu'nun tüm usul ve esaslarına titizlikle uyulacaktır.

Saygılarımızla,
Gazi Üniversitesi Kalite Komisyonu

Uyruğunuz * T.C. Diğer

Cinsiyetiniz * Kadın Erkek

Öğrenim gördüğünüz program *

Sınıfınız * Ön Lisans 1. Sınıf Yabancı Dil Hazırlık Lisans 1. Sınıf Tezli Yüksek Lisans Tezsiz Yüksek Lisans Doktora Uzmanlık

Kaydolduğunuz program kaçınıcı tercihinizdi? * 1-5 5-10 11-15 16-24

Mezun olunan lise türü nedir? * Anadolu Lisesi Fen Lisesi İmam Hatip Lisesi Meslek Lisesi Özel Lise Teknik Lise Diğer

Bir önceki eğitiminizi Gazi Üniversitesinde mi tamamladınız? * Evet Hayır

Gazi Üniversitesini ne kadar tanıyorsunuz? *	<input type="radio"/> Hiç tanıyorum <input type="radio"/> Biraz tanıyorum <input type="radio"/> Tanıyorum <input type="radio"/> İyi tanıyorum <input type="radio"/> Çok iyi tanıyorum
Gazi Üniversitesini tercih etme sebebiniz? (En önemli gördüğünüz en fazla beş seçenek işaretleyebilirsiniz.) *	<input type="checkbox"/> Ailemin yaşadığı yere yakın olması <input type="checkbox"/> Akademik personelin niteliği <input type="checkbox"/> Akredite bir üniversite olması <input type="checkbox"/> Ankara'da bulunması <input type="checkbox"/> Araştırma olanakları <input type="checkbox"/> Araştırma üniversitesi olması <input type="checkbox"/> Eğitim kalitesi <input type="checkbox"/> Girişimcilik olanakları <input type="checkbox"/> İş olanakları <input type="checkbox"/> İyi yönetilmesi <input type="checkbox"/> Kurumsal bir yapıya sahip olması <input type="checkbox"/> Kültürel olanakları <input type="checkbox"/> Kütüphane olanakları <input type="checkbox"/> Saygın bir üniversite olması <input type="checkbox"/> Sosyal olanaklar <input type="checkbox"/> Spor olanakları <input type="checkbox"/> Staj olanakları <input type="checkbox"/> Yurt dışı olanakları <input type="checkbox"/> Diğer
Bölümünüzü / Programınızı tercih etme sebebiniz? (En önemli gördüğünüz en fazla beş seçenek işaretleyebilirsiniz.) *	<input type="checkbox"/> Aile ve tanıdıklarımın yönlendirmesi <input type="checkbox"/> Akademik personelin niteliği <input type="checkbox"/> Akredite olması <input type="checkbox"/> Araştırma altyapısı <input type="checkbox"/> Eğitim altyapısı <input type="checkbox"/> Eğitimin kalitesi <input type="checkbox"/> İdealimdeki meslek olması <input type="checkbox"/> İyi bir iş bulabilme olanağı <input type="checkbox"/> Kişisel gelişim <input type="checkbox"/> Lisansüstü eğitim olanakları <input type="checkbox"/> Mesleğin ekonomik getirisi <input type="checkbox"/> Mesleğin saygınlığı <input type="checkbox"/> Mesleki gelişim <input type="checkbox"/> Yabancı dil eğitimi <input type="checkbox"/> Yan dal ve çift ana dal olanakları <input type="checkbox"/> Yurt dışı olanakları <input type="checkbox"/> Diğer
Gazi Üniversitesinden beklentiniz nedir? (En önemli gördüğünüz en fazla beş seçenek işaretleyebilirsiniz.) *	<input type="checkbox"/> Akademik gelişimin desteklenmesi <input type="checkbox"/> Araştırma ve geliştirme hizmetlerinin nitelikli olması <input type="checkbox"/> Burs olanakları <input type="checkbox"/> Dezavantajlı gruplara yönelik hizmetler <input type="checkbox"/> Eğitim ve öğretim hizmetlerinin nitelikli olması <input type="checkbox"/> Kalite çalışmalarının etkin şekilde yürütülmesi <input type="checkbox"/> Kariyer destekleri <input type="checkbox"/> Kendimi değerli hissetmek <input type="checkbox"/> Kısmi zamanlı çalışma olanakları <input type="checkbox"/> Kültürel olanaklar <input type="checkbox"/> Mezun ilişkileri <input type="checkbox"/> Öğrenci görüşlerine değer verilmesi <input type="checkbox"/> Öğrenci katılımlı yönetim anlayışı <input type="checkbox"/> Öğrenci topluluklarının etkin çalışması <input type="checkbox"/> Rehberlik ve danışmanlık hizmetleri <input type="checkbox"/> Sosyal olanaklar <input type="checkbox"/> Sportif olanaklar <input type="checkbox"/> Teknolojik altyapının sürekli gelişmesi <input type="checkbox"/> Uzaktan eğitim hizmetlerinin nitelikli olması
Gazi Üniversitesini nasıl tanımlarsınız? *	
Araştırmacı *	<input type="radio"/> Kesinlikle Katılmıyorum <input type="radio"/> Katılmıyorum <input type="radio"/> Kararsızım <input type="radio"/> Katılıyorum <input type="radio"/> Kesinlikle Katılıyorum <input type="radio"/> Fikrim Yok
Başarılı *	<input type="radio"/> Kesinlikle Katılmıyorum <input type="radio"/> Katılmıyorum <input type="radio"/> Kararsızım <input type="radio"/> Katılıyorum <input type="radio"/> Kesinlikle Katılıyorum <input type="radio"/> Fikrim Yok
Çağdaş ve modern *	<input type="radio"/> Kesinlikle Katılmıyorum <input type="radio"/> Katılmıyorum <input type="radio"/> Kararsızım <input type="radio"/> Katılıyorum <input type="radio"/> Kesinlikle Katılıyorum <input type="radio"/> Fikrim Yok

Girişimci *	<input type="radio"/> Kesinlikle Katılmıyorum	<input type="radio"/> Katılmıyorum	<input type="radio"/> Kararsızım	<input type="radio"/> Katlıyorum	<input type="radio"/> Kesinlikle Katlıyorum	<input type="radio"/> Fikrim Yok
İş birliğine açık *	<input type="radio"/> Kesinlikle Katılmıyorum	<input type="radio"/> Katılmıyorum	<input type="radio"/> Kararsızım	<input type="radio"/> Katlıyorum	<input type="radio"/> Kesinlikle Katlıyorum	<input type="radio"/> Fikrim Yok
Kaliteli *	<input type="radio"/> Kesinlikle Katılmıyorum	<input type="radio"/> Katılmıyorum	<input type="radio"/> Kararsızım	<input type="radio"/> Katlıyorum	<input type="radio"/> Kesinlikle Katlıyorum	<input type="radio"/> Fikrim Yok
Kapsayıcı *	<input type="radio"/> Kesinlikle Katılmıyorum	<input type="radio"/> Katılmıyorum	<input type="radio"/> Kararsızım	<input type="radio"/> Katlıyorum	<input type="radio"/> Kesinlikle Katlıyorum	<input type="radio"/> Fikrim Yok
Katılımcı *	<input type="radio"/> Kesinlikle Katılmıyorum	<input type="radio"/> Katılmıyorum	<input type="radio"/> Kararsızım	<input type="radio"/> Katlıyorum	<input type="radio"/> Kesinlikle Katlıyorum	<input type="radio"/> Fikrim Yok
Köklü *	<input type="radio"/> Kesinlikle Katılmıyorum	<input type="radio"/> Katılmıyorum	<input type="radio"/> Kararsızım	<input type="radio"/> Katlıyorum	<input type="radio"/> Kesinlikle Katlıyorum	<input type="radio"/> Fikrim Yok
Kurumsal *	<input type="radio"/> Kesinlikle Katılmıyorum	<input type="radio"/> Katılmıyorum	<input type="radio"/> Kararsızım	<input type="radio"/> Katlıyorum	<input type="radio"/> Kesinlikle Katlıyorum	<input type="radio"/> Fikrim Yok
Öğrenci sorunlarına duyarlı *	<input type="radio"/> Kesinlikle Katılmıyorum	<input type="radio"/> Katılmıyorum	<input type="radio"/> Kararsızım	<input type="radio"/> Katlıyorum	<input type="radio"/> Kesinlikle Katlıyorum	<input type="radio"/> Fikrim Yok
Saygın *	<input type="radio"/> Kesinlikle Katılmıyorum	<input type="radio"/> Katılmıyorum	<input type="radio"/> Kararsızım	<input type="radio"/> Katlıyorum	<input type="radio"/> Kesinlikle Katlıyorum	<input type="radio"/> Fikrim Yok
Şeffaf *	<input type="radio"/> Kesinlikle Katılmıyorum	<input type="radio"/> Katılmıyorum	<input type="radio"/> Kararsızım	<input type="radio"/> Katlıyorum	<input type="radio"/> Kesinlikle Katlıyorum	<input type="radio"/> Fikrim Yok
Teşvik edici *	<input type="radio"/> Kesinlikle Katılmıyorum	<input type="radio"/> Katılmıyorum	<input type="radio"/> Kararsızım	<input type="radio"/> Katlıyorum	<input type="radio"/> Kesinlikle Katlıyorum	<input type="radio"/> Fikrim Yok
Topluma duyarlı *	<input type="radio"/> Kesinlikle Katılmıyorum	<input type="radio"/> Katılmıyorum	<input type="radio"/> Kararsızım	<input type="radio"/> Katlıyorum	<input type="radio"/> Kesinlikle Katlıyorum	<input type="radio"/> Fikrim Yok
Uluslararası *	<input type="radio"/> Kesinlikle Katılmıyorum	<input type="radio"/> Katılmıyorum	<input type="radio"/> Kararsızım	<input type="radio"/> Katlıyorum	<input type="radio"/> Kesinlikle Katlıyorum	<input type="radio"/> Fikrim Yok

Yenilikçi *	<input type="radio"/> Kesinlikle Katılmıyorum	<input type="radio"/> Katılmıyorum	<input type="radio"/> Kararsızım	<input type="radio"/> Katlıyorum	<input type="radio"/> Kesinlikle Katlıyorum	<input type="radio"/> Fikrim Yok
Teşekkür ederiz.						
Doğrulama Kodu *	37 + 6 = ?					
	<input type="text"/>					
<input type="button" value="GÖNDER"/>						
SORUMLULUK REDDİ						
Erişmekte olduğunuz Gazi Üniversitesi anket sistemi üniversitemiz araştırmacılarını katılımcılar ile bir araya getirmek için tasarlanmıştır. Gazi Üniversitesi, mahremiyet hakkınıza saygı duyarak kişisel bilgilerinizin gizliliğini korumayı taahhüt etmektedir. Anket sistemi vasıtasıyla toplanan her türlü veri ve bilgi araştırmacının sorumluluğunda olup, Bilgi İşlem Daire Başkanlığı, kontrolü altındaki sistemlerde saklanan bilgilerin kaybolmasını, değiştirilmesini önlemek ve erişilebilir olmasını sağlamak için gerekli idari, fiziksel ve teknik önlemleri almaktadır. Her araştırmacı kendisine teslim edilen kullanıcı adı ve şifre ile anket sistemine erişim sağlamakla birlikte, şifrenin 3. şahıslarla isteyerek paylaşılması veya bir yere not alınması gibi sebeplerle 3. şahısların eline geçmesi ve benzeri durumlarda, katılımcı bilgilerinin yetkisiz kişilerin erişimine açılması hususunda Üniversitemizde alınan güvenlik önlemlerinin yetersiz olacağı; internet üzerinden hiçbir aktarım yöntemi veya elektronik depolama yönteminin %100 güvenli olamayacağı göz önüne alınmalıdır. Anketi hazırlayan araştırmacı ve yetki verdiği 3. şahıslar haricinde; anket kapsamında toplanan verilerden konuyu suç oluşturan içeriğe ve erişim kayıtlarına 6698 sayılı Kişisel Verilerin Korunması Kanunu, 5651 sayılı İnternet Ortamında Yapılan Yayınların Düzenlenmesi ve Bu Yayınlar Yoluyla İşlenen Suçlarla Mücadele Edilmesi Hakkında Kanun ve sair mevzuat gereğince yetkili makamlara sunulacak kısmı ile sınırlı olmak üzere erişim sağlanabilecektir.						

