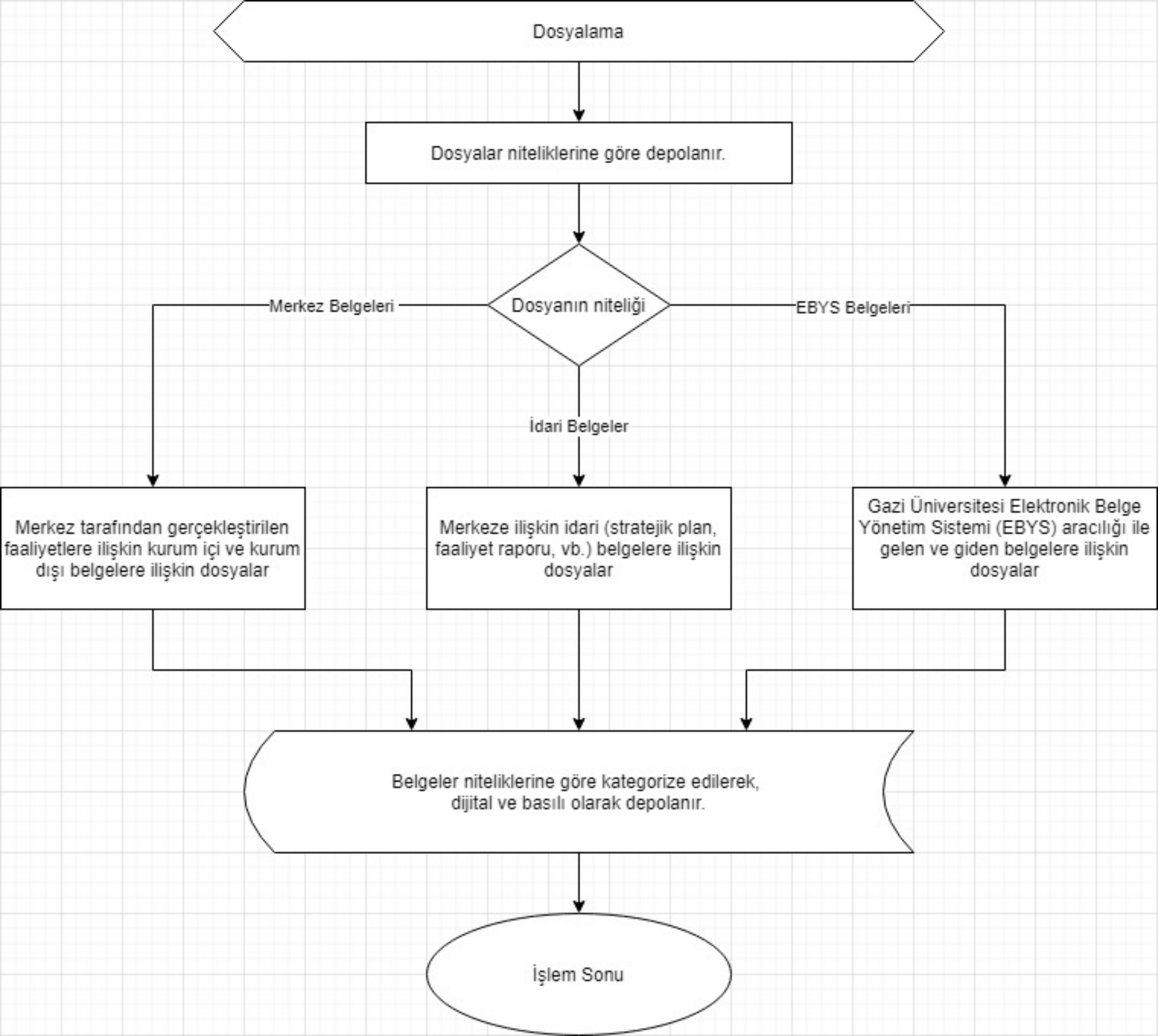
Dosyalama
Dosyalar niteliklerine göre depolanır.
Dosyanın niteliği
Merkez Belgeleri
İdari Belgeler
EBYS Belgeleri
Merkez tarafından gerçekleştirilen faaliyetlere ilişkin kurum içi ve kurum dışı belgelere ilişkin dosyalar
Merkeze ilişkin idari (stratejik plan, faaliyet raporu, vb.) belgelere ilişkin dosyalar
Gazi Üniversitesi Elektronik Belge Yönetim Sistemi (EBYS) aracılığı ile gelen ve giden belgelere ilişkin dosyalar
Belgeler niteliklerine göre kategorize edilerek, dijital ve basılı olarak depolanır.
İşlem Sonu